

**Official Ballot
 Presidential General Election
 November 5, 2024
 State of Maryland, Montgomery County**

**BS 1
 001-001**

Papeleta Electoral Oficial
 Elección General Presidencial
 5 de Noviembre del 2024
 Estado de Maryland, Condado de Montgomery

**Instructions
 Instrucciones**

Making Selections

Como Marcar sus
 Selecciones

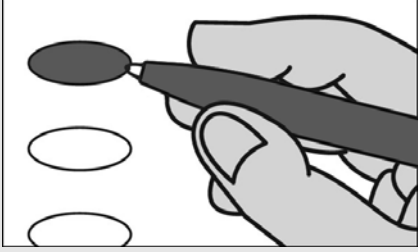

Fill in the oval to the left of the name of your choice. You must blacken the oval completely, and do not make any marks outside of the oval. You do not have to vote in every race.

Llene el óvalo a la izquierda del nombre de su selección. Debe rellenar completamente el óvalo. No haga ninguna marca fuera del óvalo. No tiene que votar en cada contienda.



Do not cross out or erase, or your vote may not count. If you make a mistake or a stray mark, you may ask for a new ballot.

No debe tachar o borrar, o su voto no se contará. Si comete un error o hace una marca demás, puede solicitar una nueva papeleta.

Optional write-in

Voto escrito opcional

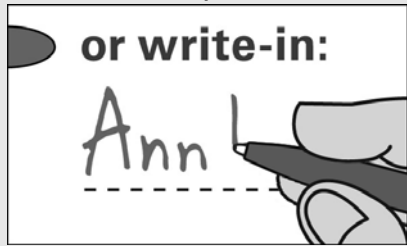

To add a candidate, fill in the oval to the left of "or write-in" and print the name clearly on the dotted line.

Para añadir un candidato por escrito, llene el óvalo a la izquierda de <or write-in/o por escrito> e imprima el nombre del candidato en forma clara en la línea punteada.

**President and Vice President of the United States
 Vote for 1**

Presidente y Vicepresidente de los Estados Unidos
 Vote por Uno

Kamala D. Harris and /y Tim Walz
 Democratic /Demócrata

Donald J. Trump and /y JD Vance
 Republican /Republicano

Chase Oliver and /y Mike ter Maat
 Libertarian /Libertario

Jill Ellen Stein and /y Rudolph Ware
 Green /Verde

Robert F. Kennedy, Jr. and /y Nicole Shanahan
 Unaffiliated /Sin Afiliación

or write-in/o por escrito:

**U.S. Senator
 Vote for 1**

Senador de los EE.UU.
 Vote por Uno

Angela Alsobrooks
 Democratic /Demócrata

Larry Hogan
 Republican /Republicano

Mike Scott
 Libertarian /Libertario

or write-in/o por escrito:

**Representative in Congress District 8
 Vote for 1**

Representante en el Congreso Distrito 8
 Vote por Uno

Jamie Raskin
 Democratic /Demócrata

Cheryl Riley
 Republican /Republicano

Nancy Wallace
 Green /Verde

or write-in/o por escrito:

Judge of the Circuit Court Circuit 6

Vote for up to 4

Juez de la Corte de Circuito Circuito 6

Vote por No Más de Cuatro

Marybeth Ayres

Jennifer S. Fairfax

Louis M. Leibowitz

J. Bradford McCullough

or write-in/o por escrito:

or write-in/o por escrito:

or write-in/o por escrito:

or write-in/o por escrito:

Judge, Appellate Court of Maryland At Large

Anne K. Albright

Vote Yes or No

For Continuance in Office

Juez, Corte de Apelaciones de Maryland

Anne K. Albright

Vote sí o no

Para continuar en el cargo

Yes /Si

No /No

Judge, Appellate Court of Maryland At Large

Kevin F. Arthur

Vote Yes or No

For Continuance in Office

Juez, Corte de Apelaciones de Maryland

Kevin F. Arthur

Vote sí o no

Para continuar en el cargo

Yes /Si

No /No

Vote Both Sides
 Vote en ambos lados



**Judge, Appellate Court of Maryland At Large
Andrea M. Leahy
Vote Yes or No
For Continuance in Office**

Juez, Corte de Apelaciones de Maryland
Andrea M. Leahy
Vote sí o no
Para continuar en el cargo

Yes /Si

No /No

**Non-Partisan Contest
Candidates in this contest may or may not
be affiliated with any political party
Board of Education At Large
Vote for 1**

Contienda no partidista
Los candidatos en esta contienda pueden estar
o no estar afiliados a ningún partido político
Junta de Educación Representando el
Condado
Vote por Uno

Lynne Harris

Rita Montoya

or write-in/o por escrito:

**Non-Partisan Contest
Candidates in this contest may or may not
be affiliated with any political party
Board of Education
District 2
Vote for 1**

Contienda no partidista
Los candidatos en esta contienda pueden estar
o no estar afiliados a ningún partido político
Junta de Educación
Distrito 2
Vote por Uno

Brenda M. Diaz

Natalie Zimmerman

or write-in/o por escrito:

**Non-Partisan Contest
Candidates in this contest may or may not
be affiliated with any political party
Board of Education
District 4
Vote for 1**

Contienda no partidista
Los candidatos en esta contienda pueden estar
o no estar afiliados a ningún partido político
Junta de Educación
Distrito 4
Vote por Uno

Shebra Evans

Laura M. Stewart

or write-in/o por escrito:

**Question 1
Constitutional Amendment
(Ch. 245 of the 2023 Legislative Session)
Declaration of Rights - Right to
Reproductive Freedom**

Pregunta 1
Enmienda Constitucional
(Capítulo 245 de la Sesión Legislativa de
2023)
Declaración de Derechos - Derecho a la
Libertad Reproductiva

The proposed amendment confirms an individual's fundamental right to reproductive freedom, including but not limited to the ability to make and effectuate decisions to prevent, continue, or end the individual's pregnancy, and provides the State may not, directly or indirectly, deny, burden, or abridge, the right unless justified by a compelling State interest achieved by the least restrictive means.

**(Adding Article 48 to the Maryland
Declaration of Rights)**

La enmienda propuesta confirma el derecho fundamental de una persona a la libertad reproductiva, incluyendo, pero no limitado a, la capacidad de tomar y llevar a cabo decisiones para prevenir, continuar o terminar el embarazo de la persona, y establece que el Estado no puede, directa o indirectamente, negar, obstaculizar o restringir el derecho a menos que esté justificado por un interés estatal convincente logrado por los medios menos restrictivos.

(Añadiendo el Artículo 48 a la Declaración de Derechos de Maryland)

- For the Constitutional Amendment/A favor de la Enmienda Constitucional**
- Against the Constitutional Amendment/En contra de la Enmienda Constitucional**

**Question A
Charter Amendment by Petition
County Executive – Term Limit –
Reduction from Three to Two Consecutive
Terms**

Pregunta A
Enmienda a la Carta Constitucional mediante petición
Disminución del límite de mandatos para ejercer el cargo de Ejecutivo del Condado — de tres a dos mandatos consecutivos

Amend Section 202 of the County Charter to decrease the term limit that applies to the County Executive from the current three consecutive terms to two consecutive terms. The decreased limit would apply to anyone who already has served two consecutive terms as of December 2026.

Enmienda al artículo 202 de la Carta Constitucional del condado para disminuir el límite vigente de mandatos para ejercer el cargo de Ejecutivo del Condado -de tres a dos mandatos consecutivos. La disminución del límite de mandatos corresponderá a cualquier funcionario electo que haya cumplido dos mandatos consecutivos a partir de diciembre de 2026.

- For/A favor**
- Against/En contra**

**End of Ballot
Fin de la Papeleta**



**Official Ballot
 Presidential General Election
 November 5, 2024
 State of Maryland, Montgomery County**

**BS 2
 001-002**

Papeleta Electoral Oficial
 Elección General Presidencial
 5 de Noviembre del 2024
 Estado de Maryland, Condado de Montgomery

**Instructions
 Instrucciones**

Making Selections

Como Marcar sus
 Selecciones

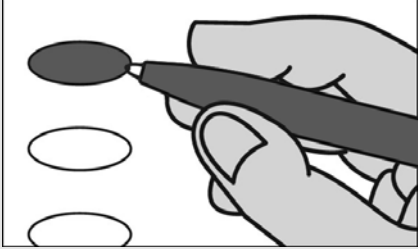

Fill in the oval to the left of the name of your choice. You must blacken the oval completely, and do not make any marks outside of the oval. You do not have to vote in every race.

Llene el óvalo a la izquierda del nombre de su selección. Debe rellenar completamente el óvalo. No haga ninguna marca fuera del óvalo. No tiene que votar en cada contienda.



Do not cross out or erase, or your vote may not count. If you make a mistake or a stray mark, you may ask for a new ballot.

No debe tachar o borrar, o su voto no se contará. Si comete un error o hace una marca demás, puede solicitar una nueva papeleta.

Optional write-in

Voto escrito opcional

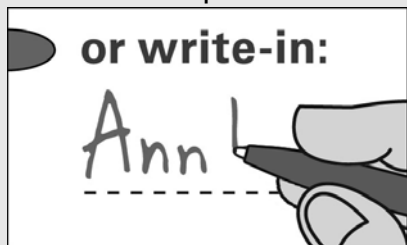

To add a candidate, fill in the oval to the left of "or write-in" and print the name clearly on the dotted line.

Para añadir un candidato por escrito, llene el óvalo a la izquierda de <or write-in/o por escrito> e imprima el nombre del candidato en forma clara en la línea punteada.

**President and Vice President of the United States
 Vote for 1**

Presidente y Vicepresidente de los Estados Unidos
 Vote por Uno

Kamala D. Harris and /y Tim Walz
 Democratic /Demócrata

Donald J. Trump and /y JD Vance
 Republican /Republicano

Chase Oliver and /y Mike ter Maat
 Libertarian /Libertario

Jill Ellen Stein and /y Rudolph Ware
 Green /Verde

Robert F. Kennedy, Jr. and /y Nicole Shanahan
 Unaffiliated /Sin Afiliación

or write-in/o por escrito:

**U.S. Senator
 Vote for 1**

Senador de los EE.UU.
 Vote por Uno

Angela Alsobrooks
 Democratic /Demócrata

Larry Hogan
 Republican /Republicano

Mike Scott
 Libertarian /Libertario

or write-in/o por escrito:

**Representative in Congress District 8
 Vote for 1**

Representante en el Congreso Distrito 8
 Vote por Uno

Jamie Raskin
 Democratic /Demócrata

Cheryl Riley
 Republican /Republicano

Nancy Wallace
 Green /Verde

or write-in/o por escrito:

Judge of the Circuit Court Circuit 6

Vote for up to 4

Juez de la Corte de Circuito Circuito 6

Vote por No Más de Cuatro

Marybeth Ayres

Jennifer S. Fairfax

Louis M. Leibowitz

J. Bradford McCullough

or write-in/o por escrito:

or write-in/o por escrito:

or write-in/o por escrito:

or write-in/o por escrito:

Judge, Appellate Court of Maryland At Large

Anne K. Albright

Vote Yes or No

For Continuance in Office

Juez, Corte de Apelaciones de Maryland

Anne K. Albright

Vote sí o no

Para continuar en el cargo

Yes /Si

No /No

Judge, Appellate Court of Maryland At Large

Kevin F. Arthur

Vote Yes or No

For Continuance in Office

Juez, Corte de Apelaciones de Maryland

Kevin F. Arthur

Vote sí o no

Para continuar en el cargo

Yes /Si

No /No

Vote Both Sides
 Vote en ambos lados



**Judge, Appellate Court of Maryland At Large
Andrea M. Leahy
Vote Yes or No
For Continuance in Office**

Juez, Corte de Apelaciones de Maryland
Andrea M. Leahy
Vote sí o no
Para continuar en el cargo

Yes /Si

No /No

**Non-Partisan Contest
Candidates in this contest may or may not
be affiliated with any political party
Board of Education At Large
Vote for 1**

Contienda no partidista
Los candidatos en esta contienda pueden estar
o no estar afiliados a ningún partido político
Junta de Educación Representando el
Condado
Vote por Uno

Lynne Harris

Rita Montoya

or write-in/o por escrito:

**Non-Partisan Contest
Candidates in this contest may or may not
be affiliated with any political party
Board of Education
District 2
Vote for 1**

Contienda no partidista
Los candidatos en esta contienda pueden estar
o no estar afiliados a ningún partido político
Junta de Educación
Distrito 2
Vote por Uno

Brenda M. Diaz

Natalie Zimmerman

or write-in/o por escrito:

**Non-Partisan Contest
Candidates in this contest may or may not
be affiliated with any political party
Board of Education
District 4
Vote for 1**

Contienda no partidista
Los candidatos en esta contienda pueden estar
o no estar afiliados a ningún partido político
Junta de Educación
Distrito 4
Vote por Uno

Shebra Evans

Laura M. Stewart

or write-in/o por escrito:

**Question 1
Constitutional Amendment
(Ch. 245 of the 2023 Legislative Session)
Declaration of Rights - Right to
Reproductive Freedom**

Pregunta 1
Enmienda Constitucional
(Capítulo 245 de la Sesión Legislativa de
2023)
Declaración de Derechos - Derecho a la
Libertad Reproductiva

The proposed amendment confirms an individual's fundamental right to reproductive freedom, including but not limited to the ability to make and effectuate decisions to prevent, continue, or end the individual's pregnancy, and provides the State may not, directly or indirectly, deny, burden, or abridge, the right unless justified by a compelling State interest achieved by the least restrictive means.

**(Adding Article 48 to the Maryland
Declaration of Rights)**

La enmienda propuesta confirma el derecho fundamental de una persona a la libertad reproductiva, incluyendo, pero no limitado a, la capacidad de tomar y llevar a cabo decisiones para prevenir, continuar o terminar el embarazo de la persona, y establece que el Estado no puede, directa o indirectamente, negar, obstaculizar o restringir el derecho a menos que esté justificado por un interés estatal convincente logrado por los medios menos restrictivos.

(Añadiendo el Artículo 48 a la Declaración de Derechos de Maryland)

For the Constitutional Amendment/A favor de la Enmienda Constitucional

Against the Constitutional Amendment/En contra de la Enmienda Constitucional

**Question A
Charter Amendment by Petition
County Executive – Term Limit –
Reduction from Three to Two Consecutive
Terms**

Pregunta A
Enmienda a la Carta Constitucional mediante petición
Disminución del límite de mandatos para ejercer el cargo de Ejecutivo del Condado — de tres a dos mandatos consecutivos

Amend Section 202 of the County Charter to decrease the term limit that applies to the County Executive from the current three consecutive terms to two consecutive terms. The decreased limit would apply to anyone who already has served two consecutive terms as of December 2026.

Enmienda al artículo 202 de la Carta Constitucional del condado para disminuir el límite vigente de mandatos para ejercer el cargo de Ejecutivo del Condado -de tres a dos mandatos consecutivos. La disminución del límite de mandatos corresponderá a cualquier funcionario electo que haya cumplido dos mandatos consecutivos a partir de diciembre de 2026.

For/A favor

Against/En contra

**End of Ballot
Fin de la Papeleta**



**Official Ballot
 Presidential General Election
 November 5, 2024
 State of Maryland, Montgomery County**

**BS 3
 001-003**

Papeleta Electoral Oficial
 Elección General Presidencial
 5 de Noviembre del 2024
 Estado de Maryland, Condado de Montgomery

**Instructions
 Instrucciones**

Making Selections

Como Marcar sus
 Selecciones

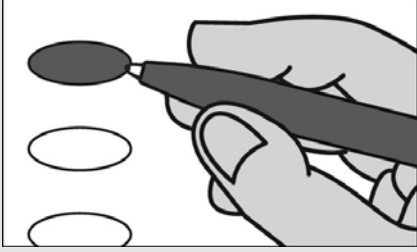

Fill in the oval to the left of the name of your choice. You must blacken the oval completely, and do not make any marks outside of the oval. You do not have to vote in every race.

Llene el óvalo a la izquierda del nombre de su selección. Debe rellenar completamente el óvalo. No haga ninguna marca fuera del óvalo. No tiene que votar en cada contienda.



Do not cross out or erase, or your vote may not count. If you make a mistake or a stray mark, you may ask for a new ballot.

No debe tachar o borrar, o su voto no se contará. Si comete un error o hace una marca demás, puede solicitar una nueva papeleta.

Optional write-in

Voto escrito opcional



To add a candidate, fill in the oval to the left of "or write-in" and print the name clearly on the dotted line.

Para añadir un candidato por escrito, llene el óvalo a la izquierda de <or write-in/o por escrito> e imprima el nombre del candidato en forma clara en la línea punteada.

**President and Vice President of the United States
 Vote for 1**

Presidente y Vicepresidente de los Estados Unidos
 Vote por Uno

Kamala D. Harris and /y Tim Walz
 Democratic /Demócrata

Donald J. Trump and /y JD Vance
 Republican /Republicano

Chase Oliver and /y Mike ter Maat
 Libertarian /Libertario

Jill Ellen Stein and /y Rudolph Ware
 Green /Verde

Robert F. Kennedy, Jr. and /y Nicole Shanahan
 Unaffiliated /Sin Afiliación

or write-in/o por escrito:

**U.S. Senator
 Vote for 1**

Senador de los EE.UU.
 Vote por Uno

Angela Alsobrooks
 Democratic /Demócrata

Larry Hogan
 Republican /Republicano

Mike Scott
 Libertarian /Libertario

or write-in/o por escrito:

**Representative in Congress District 8
 Vote for 1**

Representante en el Congreso Distrito 8
 Vote por Uno

Jamie Raskin
 Democratic /Demócrata

Cheryl Riley
 Republican /Republicano

Nancy Wallace
 Green /Verde

or write-in/o por escrito:

Judge of the Circuit Court Circuit 6

Vote for up to 4

Juez de la Corte de Circuito Circuito 6

Vote por No Más de Cuatro

Marybeth Ayres

Jennifer S. Fairfax

Louis M. Leibowitz

J. Bradford McCullough

or write-in/o por escrito:

or write-in/o por escrito:

or write-in/o por escrito:

or write-in/o por escrito:

Judge, Appellate Court of Maryland At Large

Anne K. Albright

Vote Yes or No

For Continuance in Office

Juez, Corte de Apelaciones de Maryland

Anne K. Albright

Vote sí o no

Para continuar en el cargo

Yes /Si

No /No

Judge, Appellate Court of Maryland At Large

Kevin F. Arthur

Vote Yes or No

For Continuance in Office

Juez, Corte de Apelaciones de Maryland

Kevin F. Arthur

Vote sí o no

Para continuar en el cargo

Yes /Si

No /No

Vote Both Sides
 Vote en ambos lados



**Judge, Appellate Court of Maryland At Large
Andrea M. Leahy
Vote Yes or No
For Continuance in Office**

Juez, Corte de Apelaciones de Maryland
Andrea M. Leahy
Vote sí o no
Para continuar en el cargo

Yes /Si

No /No

**Non-Partisan Contest
Candidates in this contest may or may not
be affiliated with any political party
Board of Education At Large
Vote for 1**

Contienda no partidista
Los candidatos en esta contienda pueden estar
o no estar afiliados a ningún partido político
Junta de Educación Representando el
Condado
Vote por Uno

Lynne Harris

Rita Montoya

or write-in/o por escrito:

**Non-Partisan Contest
Candidates in this contest may or may not
be affiliated with any political party
Board of Education
District 2
Vote for 1**

Contienda no partidista
Los candidatos en esta contienda pueden estar
o no estar afiliados a ningún partido político
Junta de Educación
Distrito 2
Vote por Uno

Brenda M. Diaz

Natalie Zimmerman

or write-in/o por escrito:

**Non-Partisan Contest
Candidates in this contest may or may not
be affiliated with any political party
Board of Education
District 4
Vote for 1**

Contienda no partidista
Los candidatos en esta contienda pueden estar
o no estar afiliados a ningún partido político
Junta de Educación
Distrito 4
Vote por Uno

Shebra Evans

Laura M. Stewart

or write-in/o por escrito:

**Question 1
Constitutional Amendment
(Ch. 245 of the 2023 Legislative Session)
Declaration of Rights - Right to
Reproductive Freedom**

Pregunta 1
Enmienda Constitucional
(Capítulo 245 de la Sesión Legislativa de
2023)
Declaración de Derechos - Derecho a la
Libertad Reproductiva

The proposed amendment confirms an individual's fundamental right to reproductive freedom, including but not limited to the ability to make and effectuate decisions to prevent, continue, or end the individual's pregnancy, and provides the State may not, directly or indirectly, deny, burden, or abridge, the right unless justified by a compelling State interest achieved by the least restrictive means.

**(Adding Article 48 to the Maryland
Declaration of Rights)**

La enmienda propuesta confirma el derecho fundamental de una persona a la libertad reproductiva, incluyendo, pero no limitado a, la capacidad de tomar y llevar a cabo decisiones para prevenir, continuar o terminar el embarazo de la persona, y establece que el Estado no puede, directa o indirectamente, negar, obstaculizar o restringir el derecho a menos que esté justificado por un interés estatal convincente logrado por los medios menos restrictivos.

(Añadiendo el Artículo 48 a la Declaración de Derechos de Maryland)

For the Constitutional Amendment/A favor de la Enmienda Constitucional

Against the Constitutional Amendment/En contra de la Enmienda Constitucional

**Question A
Charter Amendment by Petition
County Executive – Term Limit –
Reduction from Three to Two Consecutive
Terms**

Pregunta A
Enmienda a la Carta Constitucional mediante petición
Disminución del límite de mandatos para ejercer el cargo de Ejecutivo del Condado — de tres a dos mandatos consecutivos

Amend Section 202 of the County Charter to decrease the term limit that applies to the County Executive from the current three consecutive terms to two consecutive terms. The decreased limit would apply to anyone who already has served two consecutive terms as of December 2026.

Enmienda al artículo 202 de la Carta Constitucional del condado para disminuir el límite vigente de mandatos para ejercer el cargo de Ejecutivo del Condado -de tres a dos mandatos consecutivos. La disminución del límite de mandatos corresponderá a cualquier funcionario electo que haya cumplido dos mandatos consecutivos a partir de diciembre de 2026.

For/A favor

Against/En contra

**End of Ballot
Fin de la Papeleta**



**Official Ballot
 Presidential General Election
 November 5, 2024
 State of Maryland, Montgomery County**

**BS 4
 001-004**

Papeleta Electoral Oficial
 Elección General Presidencial
 5 de Noviembre del 2024
 Estado de Maryland, Condado de Montgomery

**Instructions
 Instrucciones**

Making Selections

Como Marcar sus
 Selecciones



Fill in the oval to the left of the name of your choice. You must blacken the oval completely, and do not make any marks outside of the oval. You do not have to vote in every race.

Llene el óvalo a la izquierda del nombre de su selección. Debe rellenar completamente el óvalo. No haga ninguna marca fuera del óvalo. No tiene que votar en cada contienda.



Do not cross out or erase, or your vote may not count. If you make a mistake or a stray mark, you may ask for a new ballot.

No debe tachar o borrar, o su voto no se contará. Si comete un error o hace una marca demás, puede solicitar una nueva papeleta.

Optional write-in

Voto escrito opcional



To add a candidate, fill in the oval to the left of "or write-in" and print the name clearly on the dotted line.

Para añadir un candidato por escrito, llene el óvalo a la izquierda de <or write-in/o por escrito> e imprima el nombre del candidato en forma clara en la línea punteada.

**President and Vice President of the United States
 Vote for 1**

Presidente y Vicepresidente de los Estados Unidos
 Vote por Uno

Kamala D. Harris and /y Tim Walz
 Democratic /Demócrata

Donald J. Trump and /y JD Vance
 Republican /Republicano

Chase Oliver and /y Mike ter Maat
 Libertarian /Libertario

Jill Ellen Stein and /y Rudolph Ware
 Green /Verde

Robert F. Kennedy, Jr. and /y Nicole Shanahan
 Unaffiliated /Sin Afiliación

or write-in/o por escrito:

**U.S. Senator
 Vote for 1**

Senador de los EE.UU.
 Vote por Uno

Angela Alsobrooks
 Democratic /Demócrata

Larry Hogan
 Republican /Republicano

Mike Scott
 Libertarian /Libertario

or write-in/o por escrito:

**Representative in Congress District 8
 Vote for 1**

Representante en el Congreso Distrito 8
 Vote por Uno

Jamie Raskin
 Democratic /Demócrata

Cheryl Riley
 Republican /Republicano

Nancy Wallace
 Green /Verde

or write-in/o por escrito:

Judge of the Circuit Court Circuit 6

Vote for up to 4

Juez de la Corte de Circuito Circuito 6

Vote por No Más de Cuatro

Marybeth Ayres

Jennifer S. Fairfax

Louis M. Leibowitz

J. Bradford McCullough

or write-in/o por escrito:

or write-in/o por escrito:

or write-in/o por escrito:

or write-in/o por escrito:

Judge, Appellate Court of Maryland At Large

Anne K. Albright

Vote Yes or No

For Continuance in Office

Juez, Corte de Apelaciones de Maryland

Anne K. Albright

Vote sí o no

Para continuar en el cargo

Yes /Si

No /No

Judge, Appellate Court of Maryland At Large

Kevin F. Arthur

Vote Yes or No

For Continuance in Office

Juez, Corte de Apelaciones de Maryland

Kevin F. Arthur

Vote sí o no

Para continuar en el cargo

Yes /Si

No /No

Vote Both Sides
 Vote en ambos lados



**Judge, Appellate Court of Maryland At Large
Andrea M. Leahy
Vote Yes or No
For Continuance in Office**

Juez, Corte de Apelaciones de Maryland
Andrea M. Leahy
Vote sí o no
Para continuar en el cargo

Yes /Si

No /No

**Non-Partisan Contest
Candidates in this contest may or may not
be affiliated with any political party
Board of Education At Large
Vote for 1**

Contienda no partidista
Los candidatos en esta contienda pueden estar
o no estar afiliados a ningún partido político
Junta de Educación Representando el
Condado
Vote por Uno

Lynne Harris

Rita Montoya

or write-in/o por escrito:

**Non-Partisan Contest
Candidates in this contest may or may not
be affiliated with any political party
Board of Education
District 2
Vote for 1**

Contienda no partidista
Los candidatos en esta contienda pueden estar
o no estar afiliados a ningún partido político
Junta de Educación
Distrito 2
Vote por Uno

Brenda M. Diaz

Natalie Zimmerman

or write-in/o por escrito:

**Non-Partisan Contest
Candidates in this contest may or may not
be affiliated with any political party
Board of Education
District 4
Vote for 1**

Contienda no partidista
Los candidatos en esta contienda pueden estar
o no estar afiliados a ningún partido político
Junta de Educación
Distrito 4
Vote por Uno

Shebra Evans

Laura M. Stewart

or write-in/o por escrito:

**Question 1
Constitutional Amendment
(Ch. 245 of the 2023 Legislative Session)
Declaration of Rights - Right to
Reproductive Freedom**

Pregunta 1
Enmienda Constitucional
(Capítulo 245 de la Sesión Legislativa de
2023)
Declaración de Derechos - Derecho a la
Libertad Reproductiva

The proposed amendment confirms an individual's fundamental right to reproductive freedom, including but not limited to the ability to make and effectuate decisions to prevent, continue, or end the individual's pregnancy, and provides the State may not, directly or indirectly, deny, burden, or abridge, the right unless justified by a compelling State interest achieved by the least restrictive means.

**(Adding Article 48 to the Maryland
Declaration of Rights)**

La enmienda propuesta confirma el derecho fundamental de una persona a la libertad reproductiva, incluyendo, pero no limitado a, la capacidad de tomar y llevar a cabo decisiones para prevenir, continuar o terminar el embarazo de la persona, y establece que el Estado no puede, directa o indirectamente, negar, obstaculizar o restringir el derecho a menos que esté justificado por un interés estatal convincente logrado por los medios menos restrictivos.

(Añadiendo el Artículo 48 a la Declaración de Derechos de Maryland)

- For the Constitutional Amendment/A favor de la Enmienda Constitucional**
- Against the Constitutional Amendment/En contra de la Enmienda Constitucional**

**Question A
Charter Amendment by Petition
County Executive – Term Limit –
Reduction from Three to Two Consecutive
Terms**

Pregunta A
Enmienda a la Carta Constitucional mediante petición
Disminución del límite de mandatos para ejercer el cargo de Ejecutivo del Condado — de tres a dos mandatos consecutivos

Amend Section 202 of the County Charter to decrease the term limit that applies to the County Executive from the current three consecutive terms to two consecutive terms. The decreased limit would apply to anyone who already has served two consecutive terms as of December 2026.

Enmienda al artículo 202 de la Carta Constitucional del condado para disminuir el límite vigente de mandatos para ejercer el cargo de Ejecutivo del Condado -de tres a dos mandatos consecutivos. La disminución del límite de mandatos corresponderá a cualquier funcionario electo que haya cumplido dos mandatos consecutivos a partir de diciembre de 2026.

- For/A favor**
- Against/En contra**

**End of Ballot
Fin de la Papeleta**



**Official Ballot
 Presidential General Election
 November 5, 2024
 State of Maryland, Montgomery County**

**BS 5
 001-005**

Papeleta Electoral Oficial
 Elección General Presidencial
 5 de Noviembre del 2024
 Estado de Maryland, Condado de Montgomery

**Instructions
 Instrucciones**

Making Selections

Como Marcar sus
 Selecciones



Fill in the oval to the left of the name of your choice. You must blacken the oval completely, and do not make any marks outside of the oval. You do not have to vote in every race.

Llene el óvalo a la izquierda del nombre de su selección. Debe rellenar completamente el óvalo. No haga ninguna marca fuera del óvalo. No tiene que votar en cada contienda.



Do not cross out or erase, or your vote may not count. If you make a mistake or a stray mark, you may ask for a new ballot.

No debe tachar o borrar, o su voto no se contará. Si comete un error o hace una marca demás, puede solicitar una nueva papeleta.

Optional write-in

Voto escrito opcional



To add a candidate, fill in the oval to the left of "or write-in" and print the name clearly on the dotted line.

Para añadir un candidato por escrito, llene el óvalo a la izquierda de <or write-in/o por escrito> e imprima el nombre del candidato en forma clara en la línea punteada.

**President and Vice President of the United States
 Vote for 1**

Presidente y Vicepresidente de los Estados Unidos
 Vote por Uno

Kamala D. Harris and /y Tim Walz
 Democratic /Demócrata

Donald J. Trump and /y JD Vance
 Republican /Republicano

Chase Oliver and /y Mike ter Maat
 Libertarian /Libertario

Jill Ellen Stein and /y Rudolph Ware
 Green /Verde

Robert F. Kennedy, Jr. and /y Nicole Shanahan
 Unaffiliated /Sin Afiliación

or write-in/o por escrito:

**U.S. Senator
 Vote for 1**

Senador de los EE.UU.
 Vote por Uno

Angela Alsobrooks
 Democratic /Demócrata

Larry Hogan
 Republican /Republicano

Mike Scott
 Libertarian /Libertario

or write-in/o por escrito:

**Representative in Congress District 8
 Vote for 1**

Representante en el Congreso Distrito 8
 Vote por Uno

Jamie Raskin
 Democratic /Demócrata

Cheryl Riley
 Republican /Republicano

Nancy Wallace
 Green /Verde

or write-in/o por escrito:

Judge of the Circuit Court Circuit 6

Vote for up to 4

Juez de la Corte de Circuito Circuito 6

Vote por No Más de Cuatro

Marybeth Ayres

Jennifer S. Fairfax

Louis M. Leibowitz

J. Bradford McCullough

or write-in/o por escrito:

or write-in/o por escrito:

or write-in/o por escrito:

or write-in/o por escrito:

Judge, Appellate Court of Maryland At Large

Anne K. Albright

Vote Yes or No

For Continuance in Office

Juez, Corte de Apelaciones de Maryland

Anne K. Albright

Vote sí o no

Para continuar en el cargo

Yes /Si

No /No

Judge, Appellate Court of Maryland At Large

Kevin F. Arthur

Vote Yes or No

For Continuance in Office

Juez, Corte de Apelaciones de Maryland

Kevin F. Arthur

Vote sí o no

Para continuar en el cargo

Yes /Si

No /No

Vote Both Sides
 Vote en ambos lados



**Judge, Appellate Court of Maryland At Large
Andrea M. Leahy
Vote Yes or No
For Continuance in Office**

Juez, Corte de Apelaciones de Maryland
Andrea M. Leahy
Vote sí o no
Para continuar en el cargo

Yes /Si

No /No

**Non-Partisan Contest
Candidates in this contest may or may not
be affiliated with any political party
Board of Education At Large
Vote for 1**

Contienda no partidista
Los candidatos en esta contienda pueden estar
o no estar afiliados a ningún partido político
Junta de Educación Representando el
Condado
Vote por Uno

Lynne Harris

Rita Montoya

or write-in/o por escrito:

**Non-Partisan Contest
Candidates in this contest may or may not
be affiliated with any political party
Board of Education
District 2
Vote for 1**

Contienda no partidista
Los candidatos en esta contienda pueden estar
o no estar afiliados a ningún partido político
Junta de Educación
Distrito 2
Vote por Uno

Brenda M. Diaz

Natalie Zimmerman

or write-in/o por escrito:

**Non-Partisan Contest
Candidates in this contest may or may not
be affiliated with any political party
Board of Education
District 4
Vote for 1**

Contienda no partidista
Los candidatos en esta contienda pueden estar
o no estar afiliados a ningún partido político
Junta de Educación
Distrito 4
Vote por Uno

Shebra Evans

Laura M. Stewart

or write-in/o por escrito:

**Question 1
Constitutional Amendment
(Ch. 245 of the 2023 Legislative Session)
Declaration of Rights - Right to
Reproductive Freedom**

Pregunta 1
Enmienda Constitucional
(Capítulo 245 de la Sesión Legislativa de
2023)
Declaración de Derechos - Derecho a la
Libertad Reproductiva

The proposed amendment confirms an individual's fundamental right to reproductive freedom, including but not limited to the ability to make and effectuate decisions to prevent, continue, or end the individual's pregnancy, and provides the State may not, directly or indirectly, deny, burden, or abridge, the right unless justified by a compelling State interest achieved by the least restrictive means.

**(Adding Article 48 to the Maryland
Declaration of Rights)**

La enmienda propuesta confirma el derecho fundamental de una persona a la libertad reproductiva, incluyendo, pero no limitado a, la capacidad de tomar y llevar a cabo decisiones para prevenir, continuar o terminar el embarazo de la persona, y establece que el Estado no puede, directa o indirectamente, negar, obstaculizar o restringir el derecho a menos que esté justificado por un interés estatal convincente logrado por los medios menos restrictivos.

(Añadiendo el Artículo 48 a la Declaración de Derechos de Maryland)

For the Constitutional Amendment/A favor de la Enmienda Constitucional

Against the Constitutional Amendment/En contra de la Enmienda Constitucional

**Question A
Charter Amendment by Petition
County Executive – Term Limit –
Reduction from Three to Two Consecutive
Terms**

Pregunta A
Enmienda a la Carta Constitucional mediante petición
Disminución del límite de mandatos para ejercer el cargo de Ejecutivo del Condado — de tres a dos mandatos consecutivos

Amend Section 202 of the County Charter to decrease the term limit that applies to the County Executive from the current three consecutive terms to two consecutive terms. The decreased limit would apply to anyone who already has served two consecutive terms as of December 2026.

Enmienda al artículo 202 de la Carta Constitucional del condado para disminuir el límite vigente de mandatos para ejercer el cargo de Ejecutivo del Condado -de tres a dos mandatos consecutivos. La disminución del límite de mandatos corresponderá a cualquier funcionario electo que haya cumplido dos mandatos consecutivos a partir de diciembre de 2026.

For/A favor

Against/En contra

**End of Ballot
Fin de la Papeleta**



**Official Ballot
 Presidential General Election
 November 5, 2024
 State of Maryland, Montgomery County**

**BS 6
 001-006**

Papeleta Electoral Oficial
 Elección General Presidencial
 5 de Noviembre del 2024
 Estado de Maryland, Condado de Montgomery

**Instructions
 Instrucciones**

Making Selections

Como Marcar sus
 Selecciones

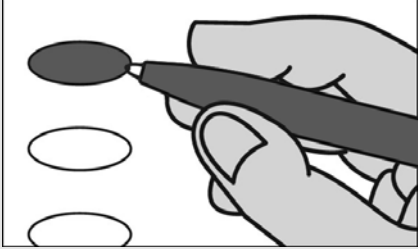

Fill in the oval to the left of the name of your choice. You must blacken the oval completely, and do not make any marks outside of the oval. You do not have to vote in every race.

Llene el óvalo a la izquierda del nombre de su selección. Debe rellenar completamente el óvalo. No haga ninguna marca fuera del óvalo. No tiene que votar en cada contienda.



Do not cross out or erase, or your vote may not count. If you make a mistake or a stray mark, you may ask for a new ballot.

No debe tachar o borrar, o su voto no se contará. Si comete un error o hace una marca demás, puede solicitar una nueva papeleta.

Optional write-in

Voto escrito opcional



To add a candidate, fill in the oval to the left of "or write-in" and print the name clearly on the dotted line.

Para añadir un candidato por escrito, llene el óvalo a la izquierda de <or write-in/o por escrito> e imprima el nombre del candidato en forma clara en la línea punteada.

**President and Vice President of the United States
 Vote for 1**

Presidente y Vicepresidente de los Estados Unidos
 Vote por Uno

Kamala D. Harris and /y Tim Walz
 Democratic /Demócrata

Donald J. Trump and /y JD Vance
 Republican /Republicano

Chase Oliver and /y Mike ter Maat
 Libertarian /Libertario

Jill Ellen Stein and /y Rudolph Ware
 Green /Verde

Robert F. Kennedy, Jr. and /y Nicole Shanahan
 Unaffiliated /Sin Afiliación

or write-in/o por escrito:

**U.S. Senator
 Vote for 1**

Senador de los EE.UU.
 Vote por Uno

Angela Alsobrooks
 Democratic /Demócrata

Larry Hogan
 Republican /Republicano

Mike Scott
 Libertarian /Libertario

or write-in/o por escrito:

**Representative in Congress District 8
 Vote for 1**

Representante en el Congreso Distrito 8
 Vote por Uno

Jamie Raskin
 Democratic /Demócrata

Cheryl Riley
 Republican /Republicano

Nancy Wallace
 Green /Verde

or write-in/o por escrito:

Judge of the Circuit Court Circuit 6

Vote for up to 4

Juez de la Corte de Circuito Circuito 6

Vote por No Más de Cuatro

Marybeth Ayres

Jennifer S. Fairfax

Louis M. Leibowitz

J. Bradford McCullough

or write-in/o por escrito:

or write-in/o por escrito:

or write-in/o por escrito:

or write-in/o por escrito:

Judge, Appellate Court of Maryland At Large

Anne K. Albright

Vote Yes or No

For Continuance in Office

Juez, Corte de Apelaciones de Maryland

Anne K. Albright

Vote sí o no

Para continuar en el cargo

Yes /Si

No /No

Judge, Appellate Court of Maryland At Large

Kevin F. Arthur

Vote Yes or No

For Continuance in Office

Juez, Corte de Apelaciones de Maryland

Kevin F. Arthur

Vote sí o no

Para continuar en el cargo

Yes /Si

No /No

Vote Both Sides
 Vote en ambos lados



**Judge, Appellate Court of Maryland At Large
Andrea M. Leahy
Vote Yes or No
For Continuance in Office**

Juez, Corte de Apelaciones de Maryland
Andrea M. Leahy
Vote sí o no
Para continuar en el cargo

Yes /Si

No /No

**Non-Partisan Contest
Candidates in this contest may or may not
be affiliated with any political party
Board of Education At Large
Vote for 1**

Contienda no partidista
Los candidatos en esta contienda pueden estar
o no estar afiliados a ningún partido político
Junta de Educación Representando el
Condado
Vote por Uno

Lynne Harris

Rita Montoya

or write-in/o por escrito:

**Non-Partisan Contest
Candidates in this contest may or may not
be affiliated with any political party
Board of Education
District 2
Vote for 1**

Contienda no partidista
Los candidatos en esta contienda pueden estar
o no estar afiliados a ningún partido político
Junta de Educación
Distrito 2
Vote por Uno

Brenda M. Diaz

Natalie Zimmerman

or write-in/o por escrito:

**Non-Partisan Contest
Candidates in this contest may or may not
be affiliated with any political party
Board of Education
District 4
Vote for 1**

Contienda no partidista
Los candidatos en esta contienda pueden estar
o no estar afiliados a ningún partido político
Junta de Educación
Distrito 4
Vote por Uno

Shebra Evans

Laura M. Stewart

or write-in/o por escrito:

**Question 1
Constitutional Amendment
(Ch. 245 of the 2023 Legislative Session)
Declaration of Rights - Right to
Reproductive Freedom**

Pregunta 1
Enmienda Constitucional
(Capítulo 245 de la Sesión Legislativa de
2023)
Declaración de Derechos - Derecho a la
Libertad Reproductiva

The proposed amendment confirms an individual's fundamental right to reproductive freedom, including but not limited to the ability to make and effectuate decisions to prevent, continue, or end the individual's pregnancy, and provides the State may not, directly or indirectly, deny, burden, or abridge, the right unless justified by a compelling State interest achieved by the least restrictive means.

**(Adding Article 48 to the Maryland
Declaration of Rights)**

La enmienda propuesta confirma el derecho fundamental de una persona a la libertad reproductiva, incluyendo, pero no limitado a, la capacidad de tomar y llevar a cabo decisiones para prevenir, continuar o terminar el embarazo de la persona, y establece que el Estado no puede, directa o indirectamente, negar, obstaculizar o restringir el derecho a menos que esté justificado por un interés estatal convincente logrado por los medios menos restrictivos.

(Añadiendo el Artículo 48 a la Declaración de Derechos de Maryland)

For the Constitutional Amendment/A favor de la Enmienda Constitucional

Against the Constitutional Amendment/En contra de la Enmienda Constitucional

**Question A
Charter Amendment by Petition
County Executive – Term Limit –
Reduction from Three to Two Consecutive
Terms**

Pregunta A
Enmienda a la Carta Constitucional mediante petición
Disminución del límite de mandatos para ejercer el cargo de Ejecutivo del Condado — de tres a dos mandatos consecutivos

Amend Section 202 of the County Charter to decrease the term limit that applies to the County Executive from the current three consecutive terms to two consecutive terms. The decreased limit would apply to anyone who already has served two consecutive terms as of December 2026.

Enmienda al artículo 202 de la Carta Constitucional del condado para disminuir el límite vigente de mandatos para ejercer el cargo de Ejecutivo del Condado -de tres a dos mandatos consecutivos. La disminución del límite de mandatos corresponderá a cualquier funcionario electo que haya cumplido dos mandatos consecutivos a partir de diciembre de 2026.

For/A favor

Against/En contra

**End of Ballot
Fin de la Papeleta**



**Official Ballot
 Presidential General Election
 November 5, 2024
 State of Maryland, Montgomery County**

**BS 7
 001-007**

Papeleta Electoral Oficial
 Elección General Presidencial
 5 de Noviembre del 2024
 Estado de Maryland, Condado de Montgomery

**Instructions
 Instrucciones**

Making Selections

Como Marcar sus
 Selecciones



Fill in the oval to the left of the name of your choice. You must blacken the oval completely, and do not make any marks outside of the oval. You do not have to vote in every race.

Llene el óvalo a la izquierda del nombre de su selección. Debe rellenar completamente el óvalo. No haga ninguna marca fuera del óvalo. No tiene que votar en cada contienda.



Do not cross out or erase, or your vote may not count. If you make a mistake or a stray mark, you may ask for a new ballot.

No debe tachar o borrar, o su voto no se contará. Si comete un error o hace una marca demás, puede solicitar una nueva papeleta.

Optional write-in

Voto escrito opcional

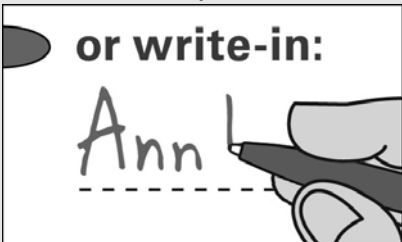

To add a candidate, fill in the oval to the left of "or write-in" and print the name clearly on the dotted line.

Para añadir un candidato por escrito, llene el óvalo a la izquierda de <or write-in/o por escrito> e imprima el nombre del candidato en forma clara en la línea punteada.

**President and Vice President of the United States
 Vote for 1**

Presidente y Vicepresidente de los Estados Unidos
 Vote por Uno

Kamala D. Harris and /y Tim Walz
 Democratic /Demócrata

Donald J. Trump and /y JD Vance
 Republican /Republicano

Chase Oliver and /y Mike ter Maat
 Libertarian /Libertario

Jill Ellen Stein and /y Rudolph Ware
 Green /Verde

Robert F. Kennedy, Jr. and /y Nicole Shanahan
 Unaffiliated /Sin Afiliación

or write-in/o por escrito:

**U.S. Senator
 Vote for 1**

Senador de los EE.UU.
 Vote por Uno

Angela Alsobrooks
 Democratic /Demócrata

Larry Hogan
 Republican /Republicano

Mike Scott
 Libertarian /Libertario

or write-in/o por escrito:

**Representative in Congress District 8
 Vote for 1**

Representante en el Congreso Distrito 8
 Vote por Uno

Jamie Raskin
 Democratic /Demócrata

Cheryl Riley
 Republican /Republicano

Nancy Wallace
 Green /Verde

or write-in/o por escrito:

Judge of the Circuit Court Circuit 6

Vote for up to 4

Juez de la Corte de Circuito Circuito 6

Vote por No Más de Cuatro

Marybeth Ayres

Jennifer S. Fairfax

Louis M. Leibowitz

J. Bradford McCullough

or write-in/o por escrito:

or write-in/o por escrito:

or write-in/o por escrito:

or write-in/o por escrito:

Judge, Appellate Court of Maryland At Large

Anne K. Albright

Vote Yes or No

For Continuance in Office

Juez, Corte de Apelaciones de Maryland

Anne K. Albright

Vote sí o no

Para continuar en el cargo

Yes /Si

No /No

Judge, Appellate Court of Maryland At Large

Kevin F. Arthur

Vote Yes or No

For Continuance in Office

Juez, Corte de Apelaciones de Maryland

Kevin F. Arthur

Vote sí o no

Para continuar en el cargo

Yes /Si

No /No

Vote Both Sides
 Vote en ambos lados



**Judge, Appellate Court of Maryland At Large
Andrea M. Leahy
Vote Yes or No
For Continuance in Office**

Juez, Corte de Apelaciones de Maryland
Andrea M. Leahy
Vote sí o no
Para continuar en el cargo

Yes /Si

No /No

**Non-Partisan Contest
Candidates in this contest may or may not
be affiliated with any political party
Board of Education At Large
Vote for 1**

Contienda no partidista
Los candidatos en esta contienda pueden estar
o no estar afiliados a ningún partido político
Junta de Educación Representando el
Condado
Vote por Uno

Lynne Harris

Rita Montoya

or write-in/o por escrito:

**Non-Partisan Contest
Candidates in this contest may or may not
be affiliated with any political party
Board of Education
District 2
Vote for 1**

Contienda no partidista
Los candidatos en esta contienda pueden estar
o no estar afiliados a ningún partido político
Junta de Educación
Distrito 2
Vote por Uno

Brenda M. Diaz

Natalie Zimmerman

or write-in/o por escrito:

**Non-Partisan Contest
Candidates in this contest may or may not
be affiliated with any political party
Board of Education
District 4
Vote for 1**

Contienda no partidista
Los candidatos en esta contienda pueden estar
o no estar afiliados a ningún partido político
Junta de Educación
Distrito 4
Vote por Uno

Shebra Evans

Laura M. Stewart

or write-in/o por escrito:

**Question 1
Constitutional Amendment
(Ch. 245 of the 2023 Legislative Session)
Declaration of Rights - Right to
Reproductive Freedom**

Pregunta 1
Enmienda Constitucional
(Capítulo 245 de la Sesión Legislativa de
2023)
Declaración de Derechos - Derecho a la
Libertad Reproductiva

The proposed amendment confirms an individual's fundamental right to reproductive freedom, including but not limited to the ability to make and effectuate decisions to prevent, continue, or end the individual's pregnancy, and provides the State may not, directly or indirectly, deny, burden, or abridge, the right unless justified by a compelling State interest achieved by the least restrictive means.

**(Adding Article 48 to the Maryland
Declaration of Rights)**

La enmienda propuesta confirma el derecho fundamental de una persona a la libertad reproductiva, incluyendo, pero no limitado a, la capacidad de tomar y llevar a cabo decisiones para prevenir, continuar o terminar el embarazo de la persona, y establece que el Estado no puede, directa o indirectamente, negar, obstaculizar o restringir el derecho a menos que esté justificado por un interés estatal convincente logrado por los medios menos restrictivos.

(Añadiendo el Artículo 48 a la Declaración de Derechos de Maryland)

For the Constitutional Amendment/A favor de la Enmienda Constitucional

Against the Constitutional Amendment/En contra de la Enmienda Constitucional

**Question A
Charter Amendment by Petition
County Executive – Term Limit –
Reduction from Three to Two Consecutive
Terms**

Pregunta A
Enmienda a la Carta Constitucional mediante petición
Disminución del límite de mandatos para ejercer el cargo de Ejecutivo del Condado — de tres a dos mandatos consecutivos

Amend Section 202 of the County Charter to decrease the term limit that applies to the County Executive from the current three consecutive terms to two consecutive terms. The decreased limit would apply to anyone who already has served two consecutive terms as of December 2026.

Enmienda al artículo 202 de la Carta Constitucional del condado para disminuir el límite vigente de mandatos para ejercer el cargo de Ejecutivo del Condado -de tres a dos mandatos consecutivos. La disminución del límite de mandatos corresponderá a cualquier funcionario electo que haya cumplido dos mandatos consecutivos a partir de diciembre de 2026.

For/A favor

Against/En contra

**End of Ballot
Fin de la Papeleta**



**Official Ballot
 Presidential General Election
 November 5, 2024
 State of Maryland, Montgomery County**

**BS 8
 001-008**

Papeleta Electoral Oficial
 Elección General Presidencial
 5 de Noviembre del 2024
 Estado de Maryland, Condado de Montgomery

**Instructions
 Instrucciones**

Making Selections

Como Marcar sus
 Selecciones



Fill in the oval to the left of the name of your choice. You must blacken the oval completely, and do not make any marks outside of the oval. You do not have to vote in every race.

Llene el óvalo a la izquierda del nombre de su selección. Debe rellenar completamente el óvalo. No haga ninguna marca fuera del óvalo. No tiene que votar en cada contienda.



Do not cross out or erase, or your vote may not count. If you make a mistake or a stray mark, you may ask for a new ballot.

No debe tachar o borrar, o su voto no se contará. Si comete un error o hace una marca demás, puede solicitar una nueva papeleta.

Optional write-in

Voto escrito opcional

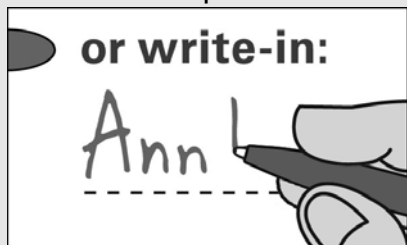

To add a candidate, fill in the oval to the left of "or write-in" and print the name clearly on the dotted line.

Para añadir un candidato por escrito, llene el óvalo a la izquierda de <or write-in/o por escrito> e imprima el nombre del candidato en forma clara en la línea punteada.

**President and Vice President of the United States
 Vote for 1**

Presidente y Vicepresidente de los Estados Unidos
 Vote por Uno

Kamala D. Harris and /y Tim Walz
 Democratic /Demócrata

Donald J. Trump and /y JD Vance
 Republican /Republicano

Chase Oliver and /y Mike ter Maat
 Libertarian /Libertario

Jill Ellen Stein and /y Rudolph Ware
 Green /Verde

Robert F. Kennedy, Jr. and /y Nicole Shanahan
 Unaffiliated /Sin Afiliación

or write-in/o por escrito:

**U.S. Senator
 Vote for 1**

Senador de los EE.UU.
 Vote por Uno

Angela Alsobrooks
 Democratic /Demócrata

Larry Hogan
 Republican /Republicano

Mike Scott
 Libertarian /Libertario

or write-in/o por escrito:

**Representative in Congress District 8
 Vote for 1**

Representante en el Congreso Distrito 8
 Vote por Uno

Jamie Raskin
 Democratic /Demócrata

Cheryl Riley
 Republican /Republicano

Nancy Wallace
 Green /Verde

or write-in/o por escrito:

Judge of the Circuit Court Circuit 6

Vote for up to 4

Juez de la Corte de Circuito Circuito 6

Vote por No Más de Cuatro

Marybeth Ayres

Jennifer S. Fairfax

Louis M. Leibowitz

J. Bradford McCullough

or write-in/o por escrito:

or write-in/o por escrito:

or write-in/o por escrito:

or write-in/o por escrito:

Judge, Appellate Court of Maryland At Large

Anne K. Albright

Vote Yes or No

For Continuance in Office

Juez, Corte de Apelaciones de Maryland

Anne K. Albright

Vote sí o no

Para continuar en el cargo

Yes /Si

No /No

Judge, Appellate Court of Maryland At Large

Kevin F. Arthur

Vote Yes or No

For Continuance in Office

Juez, Corte de Apelaciones de Maryland

Kevin F. Arthur

Vote sí o no

Para continuar en el cargo

Yes /Si

No /No

Vote Both Sides
 Vote en ambos lados



**Judge, Appellate Court of Maryland At Large
Andrea M. Leahy
Vote Yes or No
For Continuance in Office**

Juez, Corte de Apelaciones de Maryland
Andrea M. Leahy
Vote sí o no
Para continuar en el cargo

Yes /Si

No /No

**Non-Partisan Contest
Candidates in this contest may or may not
be affiliated with any political party
Board of Education At Large
Vote for 1**

Contienda no partidista
Los candidatos en esta contienda pueden estar
o no estar afiliados a ningún partido político
Junta de Educación Representando el
Condado
Vote por Uno

Lynne Harris

Rita Montoya

or write-in/o por escrito:

**Non-Partisan Contest
Candidates in this contest may or may not
be affiliated with any political party
Board of Education
District 2
Vote for 1**

Contienda no partidista
Los candidatos en esta contienda pueden estar
o no estar afiliados a ningún partido político
Junta de Educación
Distrito 2
Vote por Uno

Brenda M. Diaz

Natalie Zimmerman

or write-in/o por escrito:

**Non-Partisan Contest
Candidates in this contest may or may not
be affiliated with any political party
Board of Education
District 4
Vote for 1**

Contienda no partidista
Los candidatos en esta contienda pueden estar
o no estar afiliados a ningún partido político
Junta de Educación
Distrito 4
Vote por Uno

Shebra Evans

Laura M. Stewart

or write-in/o por escrito:

**Question 1
Constitutional Amendment
(Ch. 245 of the 2023 Legislative Session)
Declaration of Rights - Right to
Reproductive Freedom**

Pregunta 1
Enmienda Constitucional
(Capítulo 245 de la Sesión Legislativa de
2023)
Declaración de Derechos - Derecho a la
Libertad Reproductiva

The proposed amendment confirms an individual's fundamental right to reproductive freedom, including but not limited to the ability to make and effectuate decisions to prevent, continue, or end the individual's pregnancy, and provides the State may not, directly or indirectly, deny, burden, or abridge, the right unless justified by a compelling State interest achieved by the least restrictive means.

**(Adding Article 48 to the Maryland
Declaration of Rights)**

La enmienda propuesta confirma el derecho fundamental de una persona a la libertad reproductiva, incluyendo, pero no limitado a, la capacidad de tomar y llevar a cabo decisiones para prevenir, continuar o terminar el embarazo de la persona, y establece que el Estado no puede, directa o indirectamente, negar, obstaculizar o restringir el derecho a menos que esté justificado por un interés estatal convincente logrado por los medios menos restrictivos.

(Añadiendo el Artículo 48 a la Declaración de Derechos de Maryland)

For the Constitutional Amendment/A favor de la Enmienda Constitucional

Against the Constitutional Amendment/En contra de la Enmienda Constitucional

**Question A
Charter Amendment by Petition
County Executive – Term Limit –
Reduction from Three to Two Consecutive
Terms**

Pregunta A
Enmienda a la Carta Constitucional mediante petición
Disminución del límite de mandatos para ejercer el cargo de Ejecutivo del Condado — de tres a dos mandatos consecutivos

Amend Section 202 of the County Charter to decrease the term limit that applies to the County Executive from the current three consecutive terms to two consecutive terms. The decreased limit would apply to anyone who already has served two consecutive terms as of December 2026.

Enmienda al artículo 202 de la Carta Constitucional del condado para disminuir el límite vigente de mandatos para ejercer el cargo de Ejecutivo del Condado -de tres a dos mandatos consecutivos. La disminución del límite de mandatos corresponderá a cualquier funcionario electo que haya cumplido dos mandatos consecutivos a partir de diciembre de 2026.

For/A favor

Against/En contra

**End of Ballot
Fin de la Papeleta**



**Official Ballot
 Presidential General Election
 November 5, 2024
 State of Maryland, Montgomery County**

**BS 9
 002-001**

Papeleta Electoral Oficial
 Elección General Presidencial
 5 de Noviembre del 2024
 Estado de Maryland, Condado de Montgomery

**Instructions
 Instrucciones**

Making Selections

Como Marcar sus
 Selecciones



Fill in the oval to the left of the name of your choice. You must blacken the oval completely, and do not make any marks outside of the oval. You do not have to vote in every race.

Llene el óvalo a la izquierda del nombre de su selección. Debe rellenar completamente el óvalo. No haga ninguna marca fuera del óvalo. No tiene que votar en cada contienda.



Do not cross out or erase, or your vote may not count. If you make a mistake or a stray mark, you may ask for a new ballot.

No debe tachar o borrar, o su voto no se contará. Si comete un error o hace una marca demás, puede solicitar una nueva papeleta.

Optional write-in

Voto escrito opcional



To add a candidate, fill in the oval to the left of "or write-in" and print the name clearly on the dotted line.

Para añadir un candidato por escrito, llene el óvalo a la izquierda de <or write-in/o por escrito> e imprima el nombre del candidato en forma clara en la línea punteada.

**President and Vice President of the United States
 Vote for 1**

Presidente y Vicepresidente de los Estados Unidos
 Vote por Uno

Kamala D. Harris and /y Tim Walz
 Democratic /Demócrata

Donald J. Trump and /y JD Vance
 Republican /Republicano

Chase Oliver and /y Mike ter Maat
 Libertarian /Libertario

Jill Ellen Stein and /y Rudolph Ware
 Green /Verde

Robert F. Kennedy, Jr. and /y Nicole Shanahan
 Unaffiliated /Sin Afiliación

or write-in/o por escrito:

**U.S. Senator
 Vote for 1**

Senador de los EE.UU.
 Vote por Uno

Angela Alsobrooks
 Democratic /Demócrata

Larry Hogan
 Republican /Republicano

Mike Scott
 Libertarian /Libertario

or write-in/o por escrito:

**Representative in Congress District 6
 Vote for 1**

Representante en el Congreso Distrito 6
 Vote por Uno

April McClain Delaney
 Democratic /Demócrata

Neil C. Parrott
 Republican /Republicano

or write-in/o por escrito:

Judge of the Circuit Court Circuit 6

Vote for up to 4

Juez de la Corte de Circuito Circuito 6

Vote por No Más de Cuatro

Marybeth Ayres

Jennifer S. Fairfax

Louis M. Leibowitz

J. Bradford McCullough

or write-in/o por escrito:

or write-in/o por escrito:

or write-in/o por escrito:

or write-in/o por escrito:

Judge, Appellate Court of Maryland At Large

Anne K. Albright

Vote Yes or No

For Continuance in Office

Juez, Corte de Apelaciones de Maryland

Anne K. Albright

Vote sí o no

Para continuar en el cargo

Yes /Si

No /No

Judge, Appellate Court of Maryland At Large

Kevin F. Arthur

Vote Yes or No

For Continuance in Office

Juez, Corte de Apelaciones de Maryland

Kevin F. Arthur

Vote sí o no

Para continuar en el cargo

Yes /Si

No /No

Vote Both Sides
 Vote en ambos lados



**Judge, Appellate Court of Maryland At Large
Andrea M. Leahy
Vote Yes or No
For Continuance in Office**

Juez, Corte de Apelaciones de Maryland
Andrea M. Leahy
Vote sí o no
Para continuar en el cargo

Yes /Si

No /No

**Non-Partisan Contest
Candidates in this contest may or may not
be affiliated with any political party
Board of Education At Large
Vote for 1**

Contienda no partidista
Los candidatos en esta contienda pueden estar
o no estar afiliados a ningún partido político
Junta de Educación Representando el
Condado
Vote por Uno

Lynne Harris

Rita Montoya

or write-in/o por escrito:

**Non-Partisan Contest
Candidates in this contest may or may not
be affiliated with any political party
Board of Education
District 2
Vote for 1**

Contienda no partidista
Los candidatos en esta contienda pueden estar
o no estar afiliados a ningún partido político
Junta de Educación
Distrito 2
Vote por Uno

Brenda M. Diaz

Natalie Zimmerman

or write-in/o por escrito:

**Non-Partisan Contest
Candidates in this contest may or may not
be affiliated with any political party
Board of Education
District 4
Vote for 1**

Contienda no partidista
Los candidatos en esta contienda pueden estar
o no estar afiliados a ningún partido político
Junta de Educación
Distrito 4
Vote por Uno

Shebra Evans

Laura M. Stewart

or write-in/o por escrito:

**Question 1
Constitutional Amendment
(Ch. 245 of the 2023 Legislative Session)
Declaration of Rights - Right to
Reproductive Freedom**

Pregunta 1
Enmienda Constitucional
(Capítulo 245 de la Sesión Legislativa de
2023)
Declaración de Derechos - Derecho a la
Libertad Reproductiva

The proposed amendment confirms an individual's fundamental right to reproductive freedom, including but not limited to the ability to make and effectuate decisions to prevent, continue, or end the individual's pregnancy, and provides the State may not, directly or indirectly, deny, burden, or abridge, the right unless justified by a compelling State interest achieved by the least restrictive means.

**(Adding Article 48 to the Maryland
Declaration of Rights)**

La enmienda propuesta confirma el derecho fundamental de una persona a la libertad reproductiva, incluyendo, pero no limitado a, la capacidad de tomar y llevar a cabo decisiones para prevenir, continuar o terminar el embarazo de la persona, y establece que el Estado no puede, directa o indirectamente, negar, obstaculizar o restringir el derecho a menos que esté justificado por un interés estatal convincente logrado por los medios menos restrictivos.

(Añadiendo el Artículo 48 a la Declaración de Derechos de Maryland)

- For the Constitutional Amendment/A favor de la Enmienda Constitucional**
- Against the Constitutional Amendment/En contra de la Enmienda Constitucional**

**Question A
Charter Amendment by Petition
County Executive – Term Limit –
Reduction from Three to Two Consecutive
Terms**

Pregunta A
Enmienda a la Carta Constitucional mediante petición
Disminución del límite de mandatos para ejercer el cargo de Ejecutivo del Condado — de tres a dos mandatos consecutivos

Amend Section 202 of the County Charter to decrease the term limit that applies to the County Executive from the current three consecutive terms to two consecutive terms. The decreased limit would apply to anyone who already has served two consecutive terms as of December 2026.

Enmienda al artículo 202 de la Carta Constitucional del condado para disminuir el límite vigente de mandatos para ejercer el cargo de Ejecutivo del Condado -de tres a dos mandatos consecutivos. La disminución del límite de mandatos corresponderá a cualquier funcionario electo que haya cumplido dos mandatos consecutivos a partir de diciembre de 2026.

- For/A favor**
- Against/En contra**

**End of Ballot
Fin de la Papeleta**



**Official Ballot
 Presidential General Election
 November 5, 2024
 State of Maryland, Montgomery County**

**BS 10
 002-002**

Papeleta Electoral Oficial
 Elección General Presidencial
 5 de Noviembre del 2024
 Estado de Maryland, Condado de Montgomery

**Instructions
 Instrucciones**

**Making Selections
 Como Marcar sus
 Selecciones**

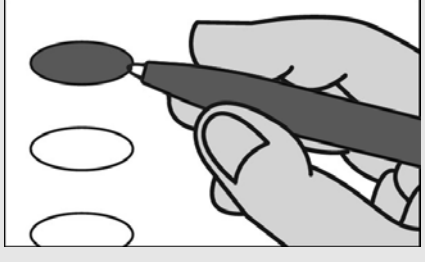

Fill in the oval to the left of the name of your choice. You must blacken the oval completely, and do not make any marks outside of the oval. You do not have to vote in every race.

Llene el óvalo a la izquierda del nombre de su selección. Debe rellenar completamente el óvalo. No haga ninguna marca fuera del óvalo. No tiene que votar en cada contienda.



Do not cross out or erase, or your vote may not count. If you make a mistake or a stray mark, you may ask for a new ballot.

No debe tachar o borrar, o su voto no se contará. Si comete un error o hace una marca demás, puede solicitar una nueva papeleta.

**Optional write-in
 Voto escrito opcional**

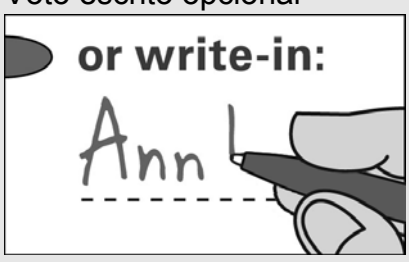

To add a candidate, fill in the oval to the left of "or write-in" and print the name clearly on the dotted line.

Para añadir un candidato por escrito, llene el óvalo a la izquierda de <or write-in/o por escrito> e imprima el nombre del candidato en forma clara en la línea punteada.

**President and Vice President of the United States
 Vote for 1**
 Presidente y Vicepresidente de los Estados Unidos
 Vote por Uno

- Kamala D. Harris and /y Tim Walz**
Democratic /Demócrata
- Donald J. Trump and /y JD Vance**
Republican /Republicano
- Chase Oliver and /y Mike ter Maat**
Libertarian /Libertario
- Jill Ellen Stein and /y Rudolph Ware**
Green /Verde
- Robert F. Kennedy, Jr. and /y Nicole Shanahan**
Unaffiliated /Sin Afiliación
- or write-in/o por escrito:

**U.S. Senator
 Vote for 1**
 Senador de los EE.UU.
 Vote por Uno

- Angela Alsobrooks**
Democratic /Demócrata
- Larry Hogan**
Republican /Republicano
- Mike Scott**
Libertarian /Libertario
- or write-in/o por escrito:

**Representative in Congress District 6
 Vote for 1**
 Representante en el Congreso Distrito 6
 Vote por Uno

- April McClain Delaney**
Democratic /Demócrata
- Neil C. Parrott**
Republican /Republicano
- or write-in/o por escrito:

**Judge of the Circuit Court Circuit 6
 Vote for up to 4**
 Juez de la Corte de Circuito Circuito 6
 Vote por No Más de Cuatro

- Marybeth Ayres**
- Jennifer S. Fairfax**
- Louis M. Leibowitz**
- J. Bradford McCullough**
- or write-in/o por escrito:
- or write-in/o por escrito:
- or write-in/o por escrito:
- or write-in/o por escrito:

**Judge, Appellate Court of Maryland At Large
 Anne K. Albright
 Vote Yes or No
 For Continuance in Office**

- Juez, Corte de Apelaciones de Maryland
 Anne K. Albright
 Vote sí o no
 Para continuar en el cargo
- Yes /Si**
 - No /No**

**Judge, Appellate Court of Maryland At Large
 Kevin F. Arthur
 Vote Yes or No
 For Continuance in Office**

- Juez, Corte de Apelaciones de Maryland
 Kevin F. Arthur
 Vote sí o no
 Para continuar en el cargo
- Yes /Si**
 - No /No**

Vote Both Sides
 Vote en ambos lados

**Judge, Appellate Court of Maryland At Large
Andrea M. Leahy
Vote Yes or No
For Continuance in Office**

Juez, Corte de Apelaciones de Maryland
Andrea M. Leahy
Vote sí o no
Para continuar en el cargo

Yes /Si

No /No

**Non-Partisan Contest
Candidates in this contest may or may not
be affiliated with any political party
Board of Education At Large
Vote for 1**

Contienda no partidista
Los candidatos en esta contienda pueden estar
o no estar afiliados a ningún partido político
Junta de Educación Representando el
Condado
Vote por Uno

Lynne Harris

Rita Montoya

or write-in/o por escrito:

**Non-Partisan Contest
Candidates in this contest may or may not
be affiliated with any political party
Board of Education
District 2
Vote for 1**

Contienda no partidista
Los candidatos en esta contienda pueden estar
o no estar afiliados a ningún partido político
Junta de Educación
Distrito 2
Vote por Uno

Brenda M. Diaz

Natalie Zimmerman

or write-in/o por escrito:

**Non-Partisan Contest
Candidates in this contest may or may not
be affiliated with any political party
Board of Education
District 4
Vote for 1**

Contienda no partidista
Los candidatos en esta contienda pueden estar
o no estar afiliados a ningún partido político
Junta de Educación
Distrito 4
Vote por Uno

Shebra Evans

Laura M. Stewart

or write-in/o por escrito:

**Question 1
Constitutional Amendment
(Ch. 245 of the 2023 Legislative Session)
Declaration of Rights - Right to
Reproductive Freedom**

Pregunta 1
Enmienda Constitucional
(Capítulo 245 de la Sesión Legislativa de
2023)
Declaración de Derechos - Derecho a la
Libertad Reproductiva

The proposed amendment confirms an individual's fundamental right to reproductive freedom, including but not limited to the ability to make and effectuate decisions to prevent, continue, or end the individual's pregnancy, and provides the State may not, directly or indirectly, deny, burden, or abridge, the right unless justified by a compelling State interest achieved by the least restrictive means.

**(Adding Article 48 to the Maryland
Declaration of Rights)**

La enmienda propuesta confirma el derecho fundamental de una persona a la libertad reproductiva, incluyendo, pero no limitado a, la capacidad de tomar y llevar a cabo decisiones para prevenir, continuar o terminar el embarazo de la persona, y establece que el Estado no puede, directa o indirectamente, negar, obstaculizar o restringir el derecho a menos que esté justificado por un interés estatal convincente logrado por los medios menos restrictivos.

(Añadiendo el Artículo 48 a la Declaración de Derechos de Maryland)

- For the Constitutional Amendment/A favor de la Enmienda Constitucional**
- Against the Constitutional Amendment/En contra de la Enmienda Constitucional**

**Question A
Charter Amendment by Petition
County Executive – Term Limit –
Reduction from Three to Two Consecutive
Terms**

Pregunta A
Enmienda a la Carta Constitucional mediante petición
Disminución del límite de mandatos para ejercer el cargo de Ejecutivo del Condado — de tres a dos mandatos consecutivos

Amend Section 202 of the County Charter to decrease the term limit that applies to the County Executive from the current three consecutive terms to two consecutive terms. The decreased limit would apply to anyone who already has served two consecutive terms as of December 2026.

Enmienda al artículo 202 de la Carta Constitucional del condado para disminuir el límite vigente de mandatos para ejercer el cargo de Ejecutivo del Condado -de tres a dos mandatos consecutivos. La disminución del límite de mandatos corresponderá a cualquier funcionario electo que haya cumplido dos mandatos consecutivos a partir de diciembre de 2026.

- For/A favor**
- Against/En contra**

**End of Ballot
Fin de la Papeleta**



**Official Ballot
 Presidential General Election
 November 5, 2024
 State of Maryland, Montgomery County**

**BS 11
 002-003**

Papeleta Electoral Oficial
 Elección General Presidencial
 5 de Noviembre del 2024
 Estado de Maryland, Condado de Montgomery

**Instructions
 Instrucciones**

**Making Selections
 Como Marcar sus
 Selecciones**

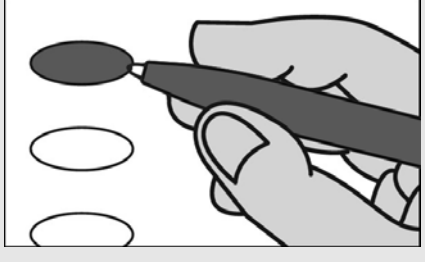

Fill in the oval to the left of the name of your choice. You must blacken the oval completely, and do not make any marks outside of the oval. You do not have to vote in every race.

Llene el óvalo a la izquierda del nombre de su selección. Debe rellenar completamente el óvalo. No haga ninguna marca fuera del óvalo. No tiene que votar en cada contienda.



Do not cross out or erase, or your vote may not count. If you make a mistake or a stray mark, you may ask for a new ballot.

No debe tachar o borrar, o su voto no se contará. Si comete un error o hace una marca demás, puede solicitar una nueva papeleta.

**Optional write-in
 Voto escrito opcional**

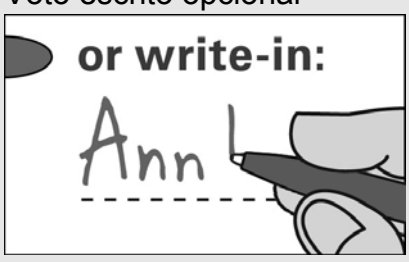

To add a candidate, fill in the oval to the left of "or write-in" and print the name clearly on the dotted line.

Para añadir un candidato por escrito, llene el óvalo a la izquierda de <or write-in/o por escrito> e imprima el nombre del candidato en forma clara en la línea punteada.

**President and Vice President of the United States
 Vote for 1**
 Presidente y Vicepresidente de los Estados Unidos
 Vote por Uno

Kamala D. Harris and /y Tim Walz
 Democratic /Demócrata

Donald J. Trump and /y JD Vance
 Republican /Republicano

Chase Oliver and /y Mike ter Maat
 Libertarian /Libertario

Jill Ellen Stein and /y Rudolph Ware
 Green /Verde

Robert F. Kennedy, Jr. and /y Nicole Shanahan
 Unaffiliated /Sin Afiliación

or write-in/o por escrito:

**U.S. Senator
 Vote for 1**
 Senador de los EE.UU.
 Vote por Uno

Angela Alsobrooks
 Democratic /Demócrata

Larry Hogan
 Republican /Republicano

Mike Scott
 Libertarian /Libertario

or write-in/o por escrito:

**Representative in Congress District 6
 Vote for 1**
 Representante en el Congreso Distrito 6
 Vote por Uno

April McClain Delaney
 Democratic /Demócrata

Neil C. Parrott
 Republican /Republicano

or write-in/o por escrito:

**Judge of the Circuit Court Circuit 6
 Vote for up to 4**
 Juez de la Corte de Circuito Circuito 6
 Vote por No Más de Cuatro

Marybeth Ayres

Jennifer S. Fairfax

Louis M. Leibowitz

J. Bradford McCullough

or write-in/o por escrito:

or write-in/o por escrito:

or write-in/o por escrito:

or write-in/o por escrito:

**Judge, Appellate Court of Maryland At Large
 Anne K. Albright
 Vote Yes or No
 For Continuance in Office**
 Juez, Corte de Apelaciones de Maryland
 Anne K. Albright
 Vote sí o no
 Para continuar en el cargo

Yes /Si

No /No

**Judge, Appellate Court of Maryland At Large
 Kevin F. Arthur
 Vote Yes or No
 For Continuance in Office**
 Juez, Corte de Apelaciones de Maryland
 Kevin F. Arthur
 Vote sí o no
 Para continuar en el cargo

Yes /Si

No /No

**Vote Both Sides
 Vote en ambos lados**

**Judge, Appellate Court of Maryland At Large
Andrea M. Leahy
Vote Yes or No
For Continuance in Office**

Juez, Corte de Apelaciones de Maryland
Andrea M. Leahy
Vote sí o no
Para continuar en el cargo

Yes /Si

No /No

**Non-Partisan Contest
Candidates in this contest may or may not
be affiliated with any political party
Board of Education At Large
Vote for 1**

Contienda no partidista
Los candidatos en esta contienda pueden estar
o no estar afiliados a ningún partido político
Junta de Educación Representando el
Condado
Vote por Uno

Lynne Harris

Rita Montoya

or write-in/o por escrito:

**Non-Partisan Contest
Candidates in this contest may or may not
be affiliated with any political party
Board of Education
District 2
Vote for 1**

Contienda no partidista
Los candidatos en esta contienda pueden estar
o no estar afiliados a ningún partido político
Junta de Educación
Distrito 2
Vote por Uno

Brenda M. Diaz

Natalie Zimmerman

or write-in/o por escrito:

**Non-Partisan Contest
Candidates in this contest may or may not
be affiliated with any political party
Board of Education
District 4
Vote for 1**

Contienda no partidista
Los candidatos en esta contienda pueden estar
o no estar afiliados a ningún partido político
Junta de Educación
Distrito 4
Vote por Uno

Shebra Evans

Laura M. Stewart

or write-in/o por escrito:

**Question 1
Constitutional Amendment
(Ch. 245 of the 2023 Legislative Session)
Declaration of Rights - Right to
Reproductive Freedom**

Pregunta 1
Enmienda Constitucional
(Capítulo 245 de la Sesión Legislativa de
2023)
Declaración de Derechos - Derecho a la
Libertad Reproductiva

The proposed amendment confirms an individual's fundamental right to reproductive freedom, including but not limited to the ability to make and effectuate decisions to prevent, continue, or end the individual's pregnancy, and provides the State may not, directly or indirectly, deny, burden, or abridge, the right unless justified by a compelling State interest achieved by the least restrictive means.

**(Adding Article 48 to the Maryland
Declaration of Rights)**

La enmienda propuesta confirma el derecho fundamental de una persona a la libertad reproductiva, incluyendo, pero no limitado a, la capacidad de tomar y llevar a cabo decisiones para prevenir, continuar o terminar el embarazo de la persona, y establece que el Estado no puede, directa o indirectamente, negar, obstaculizar o restringir el derecho a menos que esté justificado por un interés estatal convincente logrado por los medios menos restrictivos.

(Añadiendo el Artículo 48 a la Declaración de Derechos de Maryland)

For the Constitutional Amendment/A favor de la Enmienda Constitucional

Against the Constitutional Amendment/En contra de la Enmienda Constitucional

**Question A
Charter Amendment by Petition
County Executive – Term Limit –
Reduction from Three to Two Consecutive
Terms**

Pregunta A
Enmienda a la Carta Constitucional mediante petición
Disminución del límite de mandatos para ejercer el cargo de Ejecutivo del Condado — de tres a dos mandatos consecutivos

Amend Section 202 of the County Charter to decrease the term limit that applies to the County Executive from the current three consecutive terms to two consecutive terms. The decreased limit would apply to anyone who already has served two consecutive terms as of December 2026.

Enmienda al artículo 202 de la Carta Constitucional del condado para disminuir el límite vigente de mandatos para ejercer el cargo de Ejecutivo del Condado -de tres a dos mandatos consecutivos. La disminución del límite de mandatos corresponderá a cualquier funcionario electo que haya cumplido dos mandatos consecutivos a partir de diciembre de 2026.

For/A favor

Against/En contra

**End of Ballot
Fin de la Papeleta**



**Official Ballot
 Presidential General Election
 November 5, 2024
 State of Maryland, Montgomery County**

**BS 12
 002-004**

Papeleta Electoral Oficial
 Elección General Presidencial
 5 de Noviembre del 2024
 Estado de Maryland, Condado de Montgomery

**Instructions
 Instrucciones**

Making Selections

Como Marcar sus
 Selecciones

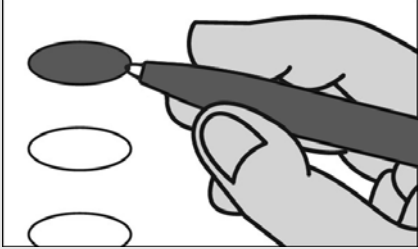

Fill in the oval to the left of the name of your choice. You must blacken the oval completely, and do not make any marks outside of the oval. You do not have to vote in every race.

Llene el óvalo a la izquierda del nombre de su selección. Debe rellenar completamente el óvalo. No haga ninguna marca fuera del óvalo. No tiene que votar en cada contienda.



Do not cross out or erase, or your vote may not count. If you make a mistake or a stray mark, you may ask for a new ballot.

No debe tachar o borrar, o su voto no se contará. Si comete un error o hace una marca demás, puede solicitar una nueva papeleta.

Optional write-in

Voto escrito opcional



To add a candidate, fill in the oval to the left of "or write-in" and print the name clearly on the dotted line.

Para añadir un candidato por escrito, llene el óvalo a la izquierda de <or write-in/o por escrito> e imprima el nombre del candidato en forma clara en la línea punteada.

**President and Vice President of the United States
 Vote for 1**

Presidente y Vicepresidente de los Estados Unidos
 Vote por Uno

Kamala D. Harris and /y Tim Walz
 Democratic /Demócrata

Donald J. Trump and /y JD Vance
 Republican /Republicano

Chase Oliver and /y Mike ter Maat
 Libertarian /Libertario

Jill Ellen Stein and /y Rudolph Ware
 Green /Verde

Robert F. Kennedy, Jr. and /y Nicole Shanahan
 Unaffiliated /Sin Afiliación

or write-in/o por escrito:

**U.S. Senator
 Vote for 1**

Senador de los EE.UU.
 Vote por Uno

Angela Alsobrooks
 Democratic /Demócrata

Larry Hogan
 Republican /Republicano

Mike Scott
 Libertarian /Libertario

or write-in/o por escrito:

**Representative in Congress District 6
 Vote for 1**

Representante en el Congreso Distrito 6
 Vote por Uno

April McClain Delaney
 Democratic /Demócrata

Neil C. Parrott
 Republican /Republicano

or write-in/o por escrito:

Judge of the Circuit Court Circuit 6

Vote for up to 4

Juez de la Corte de Circuito Circuito 6

Vote por No Más de Cuatro

Marybeth Ayres

Jennifer S. Fairfax

Louis M. Leibowitz

J. Bradford McCullough

or write-in/o por escrito:

or write-in/o por escrito:

or write-in/o por escrito:

or write-in/o por escrito:

Judge, Appellate Court of Maryland At Large

Anne K. Albright

Vote Yes or No

For Continuance in Office

Juez, Corte de Apelaciones de Maryland

Anne K. Albright

Vote sí o no

Para continuar en el cargo

Yes /Si

No /No

Judge, Appellate Court of Maryland At Large

Kevin F. Arthur

Vote Yes or No

For Continuance in Office

Juez, Corte de Apelaciones de Maryland

Kevin F. Arthur

Vote sí o no

Para continuar en el cargo

Yes /Si

No /No

Vote Both Sides
 Vote en ambos lados



**Judge, Appellate Court of Maryland At Large
Andrea M. Leahy
Vote Yes or No
For Continuance in Office**

Juez, Corte de Apelaciones de Maryland
Andrea M. Leahy
Vote sí o no
Para continuar en el cargo

Yes /Si

No /No

**Non-Partisan Contest
Candidates in this contest may or may not
be affiliated with any political party
Board of Education At Large
Vote for 1**

Contienda no partidista
Los candidatos en esta contienda pueden estar
o no estar afiliados a ningún partido político
Junta de Educación Representando el
Condado
Vote por Uno

Lynne Harris

Rita Montoya

or write-in/o por escrito:

**Non-Partisan Contest
Candidates in this contest may or may not
be affiliated with any political party
Board of Education
District 2
Vote for 1**

Contienda no partidista
Los candidatos en esta contienda pueden estar
o no estar afiliados a ningún partido político
Junta de Educación
Distrito 2
Vote por Uno

Brenda M. Diaz

Natalie Zimmerman

or write-in/o por escrito:

**Non-Partisan Contest
Candidates in this contest may or may not
be affiliated with any political party
Board of Education
District 4
Vote for 1**

Contienda no partidista
Los candidatos en esta contienda pueden estar
o no estar afiliados a ningún partido político
Junta de Educación
Distrito 4
Vote por Uno

Shebra Evans

Laura M. Stewart

or write-in/o por escrito:

**Question 1
Constitutional Amendment
(Ch. 245 of the 2023 Legislative Session)
Declaration of Rights - Right to
Reproductive Freedom**

Pregunta 1
Enmienda Constitucional
(Capítulo 245 de la Sesión Legislativa de
2023)
Declaración de Derechos - Derecho a la
Libertad Reproductiva

The proposed amendment confirms an individual's fundamental right to reproductive freedom, including but not limited to the ability to make and effectuate decisions to prevent, continue, or end the individual's pregnancy, and provides the State may not, directly or indirectly, deny, burden, or abridge, the right unless justified by a compelling State interest achieved by the least restrictive means.

**(Adding Article 48 to the Maryland
Declaration of Rights)**

La enmienda propuesta confirma el derecho fundamental de una persona a la libertad reproductiva, incluyendo, pero no limitado a, la capacidad de tomar y llevar a cabo decisiones para prevenir, continuar o terminar el embarazo de la persona, y establece que el Estado no puede, directa o indirectamente, negar, obstaculizar o restringir el derecho a menos que esté justificado por un interés estatal convincente logrado por los medios menos restrictivos.

(Añadiendo el Artículo 48 a la Declaración de Derechos de Maryland)

- For the Constitutional Amendment/A favor de la Enmienda Constitucional**
- Against the Constitutional Amendment/En contra de la Enmienda Constitucional**

**Question A
Charter Amendment by Petition
County Executive – Term Limit –
Reduction from Three to Two Consecutive
Terms**

Pregunta A
Enmienda a la Carta Constitucional mediante petición
Disminución del límite de mandatos para ejercer el cargo de Ejecutivo del Condado — de tres a dos mandatos consecutivos

Amend Section 202 of the County Charter to decrease the term limit that applies to the County Executive from the current three consecutive terms to two consecutive terms. The decreased limit would apply to anyone who already has served two consecutive terms as of December 2026.

Enmienda al artículo 202 de la Carta Constitucional del condado para disminuir el límite vigente de mandatos para ejercer el cargo de Ejecutivo del Condado -de tres a dos mandatos consecutivos. La disminución del límite de mandatos corresponderá a cualquier funcionario electo que haya cumplido dos mandatos consecutivos a partir de diciembre de 2026.

- For/A favor**
- Against/En contra**

**End of Ballot
Fin de la Papeleta**



**Official Ballot
 Presidential General Election
 November 5, 2024
 State of Maryland, Montgomery County**

**BS 13
 002-005**

Papeleta Electoral Oficial
 Elección General Presidencial
 5 de Noviembre del 2024
 Estado de Maryland, Condado de Montgomery

**Instructions
 Instrucciones**

Making Selections

Como Marcar sus
 Selecciones

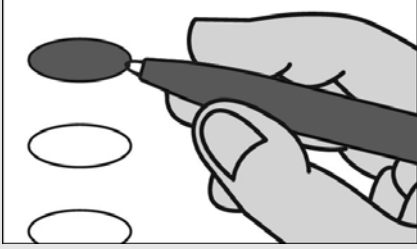

Fill in the oval to the left of the name of your choice. You must blacken the oval completely, and do not make any marks outside of the oval. You do not have to vote in every race.

Llene el óvalo a la izquierda del nombre de su selección. Debe rellenar completamente el óvalo. No haga ninguna marca fuera del óvalo. No tiene que votar en cada contienda.



Do not cross out or erase, or your vote may not count. If you make a mistake or a stray mark, you may ask for a new ballot.

No debe tachar o borrar, o su voto no se contará. Si comete un error o hace una marca demás, puede solicitar una nueva papeleta.

Optional write-in

Voto escrito opcional

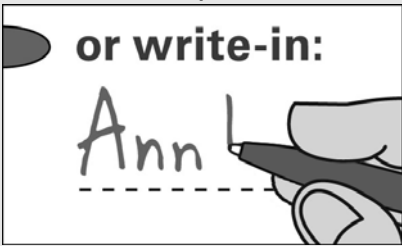

To add a candidate, fill in the oval to the left of "or write-in" and print the name clearly on the dotted line.

Para añadir un candidato por escrito, llene el óvalo a la izquierda de <or write-in/o por escrito> e imprima el nombre del candidato en forma clara en la línea punteada.

**President and Vice President of the United States
 Vote for 1**

Presidente y Vicepresidente de los Estados Unidos
 Vote por Uno

Kamala D. Harris and /y Tim Walz
 Democratic /Demócrata

Donald J. Trump and /y JD Vance
 Republican /Republicano

Chase Oliver and /y Mike ter Maat
 Libertarian /Libertario

Jill Ellen Stein and /y Rudolph Ware
 Green /Verde

Robert F. Kennedy, Jr. and /y Nicole Shanahan
 Unaffiliated /Sin Afiliación

or write-in/o por escrito:

**U.S. Senator
 Vote for 1**

Senador de los EE.UU.
 Vote por Uno

Angela Alsobrooks
 Democratic /Demócrata

Larry Hogan
 Republican /Republicano

Mike Scott
 Libertarian /Libertario

or write-in/o por escrito:

**Representative in Congress District 6
 Vote for 1**

Representante en el Congreso Distrito 6
 Vote por Uno

April McClain Delaney
 Democratic /Demócrata

Neil C. Parrott
 Republican /Republicano

or write-in/o por escrito:

Judge of the Circuit Court Circuit 6

Vote for up to 4

Juez de la Corte de Circuito Circuito 6

Vote por No Más de Cuatro

Marybeth Ayres

Jennifer S. Fairfax

Louis M. Leibowitz

J. Bradford McCullough

or write-in/o por escrito:

or write-in/o por escrito:

or write-in/o por escrito:

or write-in/o por escrito:

Judge, Appellate Court of Maryland At Large

Anne K. Albright

Vote Yes or No

For Continuance in Office

Juez, Corte de Apelaciones de Maryland

Anne K. Albright

Vote sí o no

Para continuar en el cargo

Yes /Si

No /No

Judge, Appellate Court of Maryland At Large

Kevin F. Arthur

Vote Yes or No

For Continuance in Office

Juez, Corte de Apelaciones de Maryland

Kevin F. Arthur

Vote sí o no

Para continuar en el cargo

Yes /Si

No /No

Vote Both Sides
 Vote en ambos lados



**Judge, Appellate Court of Maryland At Large
Andrea M. Leahy
Vote Yes or No
For Continuance in Office**

Juez, Corte de Apelaciones de Maryland
Andrea M. Leahy
Vote sí o no
Para continuar en el cargo

Yes /Si

No /No

**Non-Partisan Contest
Candidates in this contest may or may not
be affiliated with any political party
Board of Education At Large
Vote for 1**

Contienda no partidista
Los candidatos en esta contienda pueden estar
o no estar afiliados a ningún partido político
Junta de Educación Representando el
Condado
Vote por Uno

Lynne Harris

Rita Montoya

or write-in/o por escrito:

**Non-Partisan Contest
Candidates in this contest may or may not
be affiliated with any political party
Board of Education
District 2
Vote for 1**

Contienda no partidista
Los candidatos en esta contienda pueden estar
o no estar afiliados a ningún partido político
Junta de Educación
Distrito 2
Vote por Uno

Brenda M. Diaz

Natalie Zimmerman

or write-in/o por escrito:

**Non-Partisan Contest
Candidates in this contest may or may not
be affiliated with any political party
Board of Education
District 4
Vote for 1**

Contienda no partidista
Los candidatos en esta contienda pueden estar
o no estar afiliados a ningún partido político
Junta de Educación
Distrito 4
Vote por Uno

Shebra Evans

Laura M. Stewart

or write-in/o por escrito:

**Question 1
Constitutional Amendment
(Ch. 245 of the 2023 Legislative Session)
Declaration of Rights - Right to
Reproductive Freedom**

Pregunta 1
Enmienda Constitucional
(Capítulo 245 de la Sesión Legislativa de
2023)
Declaración de Derechos - Derecho a la
Libertad Reproductiva

The proposed amendment confirms an individual's fundamental right to reproductive freedom, including but not limited to the ability to make and effectuate decisions to prevent, continue, or end the individual's pregnancy, and provides the State may not, directly or indirectly, deny, burden, or abridge, the right unless justified by a compelling State interest achieved by the least restrictive means.

**(Adding Article 48 to the Maryland
Declaration of Rights)**

La enmienda propuesta confirma el derecho fundamental de una persona a la libertad reproductiva, incluyendo, pero no limitado a, la capacidad de tomar y llevar a cabo decisiones para prevenir, continuar o terminar el embarazo de la persona, y establece que el Estado no puede, directa o indirectamente, negar, obstaculizar o restringir el derecho a menos que esté justificado por un interés estatal convincente logrado por los medios menos restrictivos.

(Añadiendo el Artículo 48 a la Declaración de Derechos de Maryland)

For the Constitutional Amendment/A favor de la Enmienda Constitucional

Against the Constitutional Amendment/En contra de la Enmienda Constitucional

**Question A
Charter Amendment by Petition
County Executive – Term Limit –
Reduction from Three to Two Consecutive
Terms**

Pregunta A
Enmienda a la Carta Constitucional mediante petición
Disminución del límite de mandatos para ejercer el cargo de Ejecutivo del Condado — de tres a dos mandatos consecutivos

Amend Section 202 of the County Charter to decrease the term limit that applies to the County Executive from the current three consecutive terms to two consecutive terms. The decreased limit would apply to anyone who already has served two consecutive terms as of December 2026.

Enmienda al artículo 202 de la Carta Constitucional del condado para disminuir el límite vigente de mandatos para ejercer el cargo de Ejecutivo del Condado -de tres a dos mandatos consecutivos. La disminución del límite de mandatos corresponderá a cualquier funcionario electo que haya cumplido dos mandatos consecutivos a partir de diciembre de 2026.

For/A favor

Against/En contra

**End of Ballot
Fin de la Papeleta**



**Official Ballot
 Presidential General Election
 November 5, 2024
 State of Maryland, Montgomery County**

**BS 14
 002-006**

Papeleta Electoral Oficial
 Elección General Presidencial
 5 de Noviembre del 2024
 Estado de Maryland, Condado de Montgomery

**Instructions
 Instrucciones**

Making Selections

Como Marcar sus
 Selecciones

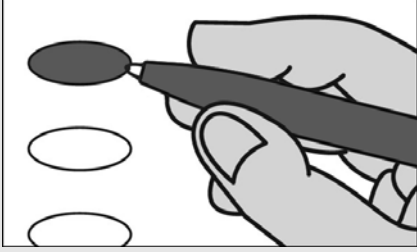

Fill in the oval to the left of the name of your choice. You must blacken the oval completely, and do not make any marks outside of the oval. You do not have to vote in every race.

Llene el óvalo a la izquierda del nombre de su selección. Debe rellenar completamente el óvalo. No haga ninguna marca fuera del óvalo. No tiene que votar en cada contienda.



Do not cross out or erase, or your vote may not count. If you make a mistake or a stray mark, you may ask for a new ballot.

No debe tachar o borrar, o su voto no se contará. Si comete un error o hace una marca demás, puede solicitar una nueva papeleta.

Optional write-in

Voto escrito opcional



To add a candidate, fill in the oval to the left of "or write-in" and print the name clearly on the dotted line.

Para añadir un candidato por escrito, llene el óvalo a la izquierda de <or write-in/o por escrito> e imprima el nombre del candidato en forma clara en la línea punteada.

**President and Vice President of the United States
 Vote for 1**

Presidente y Vicepresidente de los Estados Unidos
 Vote por Uno

Kamala D. Harris and /y Tim Walz
 Democratic /Demócrata

Donald J. Trump and /y JD Vance
 Republican /Republicano

Chase Oliver and /y Mike ter Maat
 Libertarian /Libertario

Jill Ellen Stein and /y Rudolph Ware
 Green /Verde

Robert F. Kennedy, Jr. and /y Nicole Shanahan
 Unaffiliated /Sin Afiliación

or write-in/o por escrito:

**U.S. Senator
 Vote for 1**

Senador de los EE.UU.
 Vote por Uno

Angela Alsobrooks
 Democratic /Demócrata

Larry Hogan
 Republican /Republicano

Mike Scott
 Libertarian /Libertario

or write-in/o por escrito:

**Representative in Congress District 6
 Vote for 1**

Representante en el Congreso Distrito 6
 Vote por Uno

April McClain Delaney
 Democratic /Demócrata

Neil C. Parrott
 Republican /Republicano

or write-in/o por escrito:

Judge of the Circuit Court Circuit 6

Vote for up to 4

Juez de la Corte de Circuito Circuito 6

Vote por No Más de Cuatro

Marybeth Ayres

Jennifer S. Fairfax

Louis M. Leibowitz

J. Bradford McCullough

or write-in/o por escrito:

or write-in/o por escrito:

or write-in/o por escrito:

or write-in/o por escrito:

Judge, Appellate Court of Maryland At Large

Anne K. Albright

Vote Yes or No

For Continuance in Office

Juez, Corte de Apelaciones de Maryland

Anne K. Albright

Vote sí o no

Para continuar en el cargo

Yes /Si

No /No

Judge, Appellate Court of Maryland At Large

Kevin F. Arthur

Vote Yes or No

For Continuance in Office

Juez, Corte de Apelaciones de Maryland

Kevin F. Arthur

Vote sí o no

Para continuar en el cargo

Yes /Si

No /No

Vote Both Sides
 Vote en ambos lados



**Judge, Appellate Court of Maryland At Large
Andrea M. Leahy
Vote Yes or No
For Continuance in Office**

Juez, Corte de Apelaciones de Maryland
Andrea M. Leahy
Vote sí o no
Para continuar en el cargo

Yes /Si

No /No

**Non-Partisan Contest
Candidates in this contest may or may not
be affiliated with any political party
Board of Education At Large
Vote for 1**

Contienda no partidista
Los candidatos en esta contienda pueden estar
o no estar afiliados a ningún partido político
Junta de Educación Representando el
Condado
Vote por Uno

Lynne Harris

Rita Montoya

or write-in/o por escrito:

**Non-Partisan Contest
Candidates in this contest may or may not
be affiliated with any political party
Board of Education
District 2
Vote for 1**

Contienda no partidista
Los candidatos en esta contienda pueden estar
o no estar afiliados a ningún partido político
Junta de Educación
Distrito 2
Vote por Uno

Brenda M. Diaz

Natalie Zimmerman

or write-in/o por escrito:

**Non-Partisan Contest
Candidates in this contest may or may not
be affiliated with any political party
Board of Education
District 4
Vote for 1**

Contienda no partidista
Los candidatos en esta contienda pueden estar
o no estar afiliados a ningún partido político
Junta de Educación
Distrito 4
Vote por Uno

Shebra Evans

Laura M. Stewart

or write-in/o por escrito:

**Question 1
Constitutional Amendment
(Ch. 245 of the 2023 Legislative Session)
Declaration of Rights - Right to
Reproductive Freedom**

Pregunta 1
Enmienda Constitucional
(Capítulo 245 de la Sesión Legislativa de
2023)
Declaración de Derechos - Derecho a la
Libertad Reproductiva

The proposed amendment confirms an individual's fundamental right to reproductive freedom, including but not limited to the ability to make and effectuate decisions to prevent, continue, or end the individual's pregnancy, and provides the State may not, directly or indirectly, deny, burden, or abridge, the right unless justified by a compelling State interest achieved by the least restrictive means.

**(Adding Article 48 to the Maryland
Declaration of Rights)**

La enmienda propuesta confirma el derecho fundamental de una persona a la libertad reproductiva, incluyendo, pero no limitado a, la capacidad de tomar y llevar a cabo decisiones para prevenir, continuar o terminar el embarazo de la persona, y establece que el Estado no puede, directa o indirectamente, negar, obstaculizar o restringir el derecho a menos que esté justificado por un interés estatal convincente logrado por los medios menos restrictivos.

(Añadiendo el Artículo 48 a la Declaración de Derechos de Maryland)

For the Constitutional Amendment/A favor de la Enmienda Constitucional

Against the Constitutional Amendment/En contra de la Enmienda Constitucional

**Question A
Charter Amendment by Petition
County Executive – Term Limit –
Reduction from Three to Two Consecutive
Terms**

Pregunta A
Enmienda a la Carta Constitucional mediante petición
Disminución del límite de mandatos para ejercer el cargo de Ejecutivo del Condado — de tres a dos mandatos consecutivos

Amend Section 202 of the County Charter to decrease the term limit that applies to the County Executive from the current three consecutive terms to two consecutive terms. The decreased limit would apply to anyone who already has served two consecutive terms as of December 2026.

Enmienda al artículo 202 de la Carta Constitucional del condado para disminuir el límite vigente de mandatos para ejercer el cargo de Ejecutivo del Condado -de tres a dos mandatos consecutivos. La disminución del límite de mandatos corresponderá a cualquier funcionario electo que haya cumplido dos mandatos consecutivos a partir de diciembre de 2026.

For/A favor

Against/En contra

**End of Ballot
Fin de la Papeleta**



**Official Ballot
 Presidential General Election
 November 5, 2024
 State of Maryland, Montgomery County**

**BS 15
 002-007**

Papeleta Electoral Oficial
 Elección General Presidencial
 5 de Noviembre del 2024
 Estado de Maryland, Condado de Montgomery

**Instructions
 Instrucciones**

Making Selections

Como Marcar sus
 Selecciones

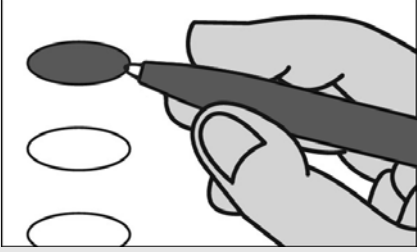

Fill in the oval to the left of the name of your choice. You must blacken the oval completely, and do not make any marks outside of the oval. You do not have to vote in every race.

Llene el óvalo a la izquierda del nombre de su selección. Debe rellenar completamente el óvalo. No haga ninguna marca fuera del óvalo. No tiene que votar en cada contienda.



Do not cross out or erase, or your vote may not count. If you make a mistake or a stray mark, you may ask for a new ballot.

No debe tachar o borrar, o su voto no se contará. Si comete un error o hace una marca demás, puede solicitar una nueva papeleta.

Optional write-in

Voto escrito opcional

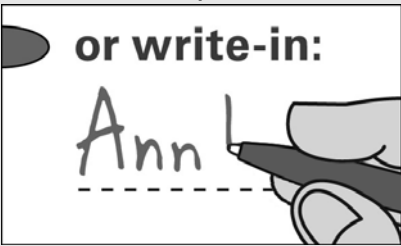

To add a candidate, fill in the oval to the left of "or write-in" and print the name clearly on the dotted line.

Para añadir un candidato por escrito, llene el óvalo a la izquierda de <or write-in/o por escrito> e imprima el nombre del candidato en forma clara en la línea punteada.

<p>President and Vice President of the United States Vote for 1 Presidente y Vicepresidente de los Estados Unidos Vote por Uno</p> <p><input type="radio"/> Kamala D. Harris and /y Tim Walz Democratic /Demócrata</p> <p><input type="radio"/> Donald J. Trump and /y JD Vance Republican /Republicano</p> <p><input type="radio"/> Chase Oliver and /y Mike ter Maat Libertarian /Libertario</p> <p><input type="radio"/> Jill Ellen Stein and /y Rudolph Ware Green /Verde</p> <p><input type="radio"/> Robert F. Kennedy, Jr. and /y Nicole Shanahan Unaffiliated /Sin Afiliación</p> <p><input type="radio"/> or write-in/o por escrito:</p>
<p>U.S. Senator Vote for 1 Senador de los EE.UU. Vote por Uno</p> <p><input type="radio"/> Angela Alsobrooks Democratic /Demócrata</p> <p><input type="radio"/> Larry Hogan Republican /Republicano</p> <p><input type="radio"/> Mike Scott Libertarian /Libertario</p> <p><input type="radio"/> or write-in/o por escrito:</p>
<p>Representative in Congress District 6 Vote for 1 Representante en el Congreso Distrito 6 Vote por Uno</p> <p><input type="radio"/> April McClain Delaney Democratic /Demócrata</p> <p><input type="radio"/> Neil C. Parrott Republican /Republicano</p> <p><input type="radio"/> or write-in/o por escrito:</p>

<p>Judge of the Circuit Court Circuit 6 Vote for up to 4 Juez de la Corte de Circuito Circuito 6 Vote por No Más de Cuatro</p> <p><input type="radio"/> Marybeth Ayres</p> <p><input type="radio"/> Jennifer S. Fairfax</p> <p><input type="radio"/> Louis M. Leibowitz</p> <p><input type="radio"/> J. Bradford McCullough</p> <p><input type="radio"/> or write-in/o por escrito:</p> <p><input type="radio"/> or write-in/o por escrito:</p> <p><input type="radio"/> or write-in/o por escrito:</p> <p><input type="radio"/> or write-in/o por escrito:</p>

<p>Judge, Appellate Court of Maryland At Large Anne K. Albright Vote Yes or No For Continuance in Office Juez, Corte de Apelaciones de Maryland Anne K. Albright Vote sí o no Para continuar en el cargo</p> <p><input type="radio"/> Yes /Si</p> <p><input type="radio"/> No /No</p>

<p>Judge, Appellate Court of Maryland At Large Kevin F. Arthur Vote Yes or No For Continuance in Office Juez, Corte de Apelaciones de Maryland Kevin F. Arthur Vote sí o no Para continuar en el cargo</p> <p><input type="radio"/> Yes /Si</p> <p><input type="radio"/> No /No</p>

Vote Both Sides
 Vote en ambos lados

**Judge, Appellate Court of Maryland At Large
Andrea M. Leahy
Vote Yes or No
For Continuance in Office**

Juez, Corte de Apelaciones de Maryland
Andrea M. Leahy
Vote sí o no
Para continuar en el cargo

Yes /Si

No /No

**Non-Partisan Contest
Candidates in this contest may or may not
be affiliated with any political party
Board of Education At Large
Vote for 1**

Contienda no partidista
Los candidatos en esta contienda pueden estar
o no estar afiliados a ningún partido político
Junta de Educación Representando el
Condado
Vote por Uno

Lynne Harris

Rita Montoya

or write-in/o por escrito:

**Non-Partisan Contest
Candidates in this contest may or may not
be affiliated with any political party
Board of Education
District 2
Vote for 1**

Contienda no partidista
Los candidatos en esta contienda pueden estar
o no estar afiliados a ningún partido político
Junta de Educación
Distrito 2
Vote por Uno

Brenda M. Diaz

Natalie Zimmerman

or write-in/o por escrito:

**Non-Partisan Contest
Candidates in this contest may or may not
be affiliated with any political party
Board of Education
District 4
Vote for 1**

Contienda no partidista
Los candidatos en esta contienda pueden estar
o no estar afiliados a ningún partido político
Junta de Educación
Distrito 4
Vote por Uno

Shebra Evans

Laura M. Stewart

or write-in/o por escrito:

**Question 1
Constitutional Amendment
(Ch. 245 of the 2023 Legislative Session)
Declaration of Rights - Right to
Reproductive Freedom**

Pregunta 1
Enmienda Constitucional
(Capítulo 245 de la Sesión Legislativa de
2023)
Declaración de Derechos - Derecho a la
Libertad Reproductiva

The proposed amendment confirms an individual's fundamental right to reproductive freedom, including but not limited to the ability to make and effectuate decisions to prevent, continue, or end the individual's pregnancy, and provides the State may not, directly or indirectly, deny, burden, or abridge, the right unless justified by a compelling State interest achieved by the least restrictive means.

**(Adding Article 48 to the Maryland
Declaration of Rights)**

La enmienda propuesta confirma el derecho fundamental de una persona a la libertad reproductiva, incluyendo, pero no limitado a, la capacidad de tomar y llevar a cabo decisiones para prevenir, continuar o terminar el embarazo de la persona, y establece que el Estado no puede, directa o indirectamente, negar, obstaculizar o restringir el derecho a menos que esté justificado por un interés estatal convincente logrado por los medios menos restrictivos.

(Añadiendo el Artículo 48 a la Declaración de Derechos de Maryland)

For the Constitutional Amendment/A favor de la Enmienda Constitucional

Against the Constitutional Amendment/En contra de la Enmienda Constitucional

**Question A
Charter Amendment by Petition
County Executive – Term Limit –
Reduction from Three to Two Consecutive
Terms**

Pregunta A
Enmienda a la Carta Constitucional mediante petición
Disminución del límite de mandatos para ejercer el cargo de Ejecutivo del Condado — de tres a dos mandatos consecutivos

Amend Section 202 of the County Charter to decrease the term limit that applies to the County Executive from the current three consecutive terms to two consecutive terms. The decreased limit would apply to anyone who already has served two consecutive terms as of December 2026.

Enmienda al artículo 202 de la Carta Constitucional del condado para disminuir el límite vigente de mandatos para ejercer el cargo de Ejecutivo del Condado -de tres a dos mandatos consecutivos. La disminución del límite de mandatos corresponderá a cualquier funcionario electo que haya cumplido dos mandatos consecutivos a partir de diciembre de 2026.

For/A favor

Against/En contra

**End of Ballot
Fin de la Papeleta**



**Official Ballot
 Presidential General Election
 November 5, 2024
 State of Maryland, Montgomery County**

**BS 16
 002-008**

Papeleta Electoral Oficial
 Elección General Presidencial
 5 de Noviembre del 2024
 Estado de Maryland, Condado de Montgomery

**Instructions
 Instrucciones**

Making Selections

Como Marcar sus
 Selecciones

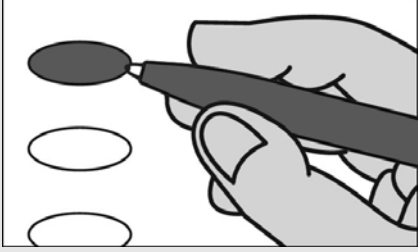

Fill in the oval to the left of the name of your choice. You must blacken the oval completely, and do not make any marks outside of the oval. You do not have to vote in every race.

Llene el óvalo a la izquierda del nombre de su selección. Debe rellenar completamente el óvalo. No haga ninguna marca fuera del óvalo. No tiene que votar en cada contienda.



Do not cross out or erase, or your vote may not count. If you make a mistake or a stray mark, you may ask for a new ballot.

No debe tachar o borrar, o su voto no se contará. Si comete un error o hace una marca demás, puede solicitar una nueva papeleta.

Optional write-in

Voto escrito opcional



To add a candidate, fill in the oval to the left of "or write-in" and print the name clearly on the dotted line.

Para añadir un candidato por escrito, llene el óvalo a la izquierda de <or write-in/o por escrito> e imprima el nombre del candidato en forma clara en la línea punteada.

**President and Vice President of the United States
 Vote for 1**

Presidente y Vicepresidente de los Estados Unidos
 Vote por Uno

Kamala D. Harris and /y Tim Walz
 Democratic /Demócrata

Donald J. Trump and /y JD Vance
 Republican /Republicano

Chase Oliver and /y Mike ter Maat
 Libertarian /Libertario

Jill Ellen Stein and /y Rudolph Ware
 Green /Verde

Robert F. Kennedy, Jr. and /y Nicole Shanahan
 Unaffiliated /Sin Afiliación

or write-in/o por escrito:

**U.S. Senator
 Vote for 1**

Senador de los EE.UU.
 Vote por Uno

Angela Alsobrooks
 Democratic /Demócrata

Larry Hogan
 Republican /Republicano

Mike Scott
 Libertarian /Libertario

or write-in/o por escrito:

**Representative in Congress District 6
 Vote for 1**

Representante en el Congreso Distrito 6
 Vote por Uno

April McClain Delaney
 Democratic /Demócrata

Neil C. Parrott
 Republican /Republicano

or write-in/o por escrito:

Judge of the Circuit Court Circuit 6

Vote for up to 4

Juez de la Corte de Circuito Circuito 6

Vote por No Más de Cuatro

Marybeth Ayres

Jennifer S. Fairfax

Louis M. Leibowitz

J. Bradford McCullough

or write-in/o por escrito:

or write-in/o por escrito:

or write-in/o por escrito:

or write-in/o por escrito:

Judge, Appellate Court of Maryland At Large

Anne K. Albright

Vote Yes or No

For Continuance in Office

Juez, Corte de Apelaciones de Maryland

Anne K. Albright

Vote sí o no

Para continuar en el cargo

Yes /Si

No /No

Judge, Appellate Court of Maryland At Large

Kevin F. Arthur

Vote Yes or No

For Continuance in Office

Juez, Corte de Apelaciones de Maryland

Kevin F. Arthur

Vote sí o no

Para continuar en el cargo

Yes /Si

No /No

Vote Both Sides
 Vote en ambos lados



**Judge, Appellate Court of Maryland At Large
Andrea M. Leahy
Vote Yes or No
For Continuance in Office**

Juez, Corte de Apelaciones de Maryland
Andrea M. Leahy
Vote sí o no
Para continuar en el cargo

Yes /Si

No /No

**Non-Partisan Contest
Candidates in this contest may or may not
be affiliated with any political party
Board of Education At Large
Vote for 1**

Contienda no partidista
Los candidatos en esta contienda pueden estar
o no estar afiliados a ningún partido político
Junta de Educación Representando el
Condado
Vote por Uno

Lynne Harris

Rita Montoya

or write-in/o por escrito:

**Non-Partisan Contest
Candidates in this contest may or may not
be affiliated with any political party
Board of Education
District 2
Vote for 1**

Contienda no partidista
Los candidatos en esta contienda pueden estar
o no estar afiliados a ningún partido político
Junta de Educación
Distrito 2
Vote por Uno

Brenda M. Diaz

Natalie Zimmerman

or write-in/o por escrito:

**Non-Partisan Contest
Candidates in this contest may or may not
be affiliated with any political party
Board of Education
District 4
Vote for 1**

Contienda no partidista
Los candidatos en esta contienda pueden estar
o no estar afiliados a ningún partido político
Junta de Educación
Distrito 4
Vote por Uno

Shebra Evans

Laura M. Stewart

or write-in/o por escrito:

**Question 1
Constitutional Amendment
(Ch. 245 of the 2023 Legislative Session)
Declaration of Rights - Right to
Reproductive Freedom**

Pregunta 1
Enmienda Constitucional
(Capítulo 245 de la Sesión Legislativa de
2023)
Declaración de Derechos - Derecho a la
Libertad Reproductiva

The proposed amendment confirms an individual's fundamental right to reproductive freedom, including but not limited to the ability to make and effectuate decisions to prevent, continue, or end the individual's pregnancy, and provides the State may not, directly or indirectly, deny, burden, or abridge, the right unless justified by a compelling State interest achieved by the least restrictive means.

**(Adding Article 48 to the Maryland
Declaration of Rights)**

La enmienda propuesta confirma el derecho fundamental de una persona a la libertad reproductiva, incluyendo, pero no limitado a, la capacidad de tomar y llevar a cabo decisiones para prevenir, continuar o terminar el embarazo de la persona, y establece que el Estado no puede, directa o indirectamente, negar, obstaculizar o restringir el derecho a menos que esté justificado por un interés estatal convincente logrado por los medios menos restrictivos.

(Añadiendo el Artículo 48 a la Declaración de Derechos de Maryland)

For the Constitutional Amendment/A favor de la Enmienda Constitucional

Against the Constitutional Amendment/En contra de la Enmienda Constitucional

**Question A
Charter Amendment by Petition
County Executive – Term Limit –
Reduction from Three to Two Consecutive
Terms**

Pregunta A
Enmienda a la Carta Constitucional mediante petición
Disminución del límite de mandatos para ejercer el cargo de Ejecutivo del Condado — de tres a dos mandatos consecutivos

Amend Section 202 of the County Charter to decrease the term limit that applies to the County Executive from the current three consecutive terms to two consecutive terms. The decreased limit would apply to anyone who already has served two consecutive terms as of December 2026.

Enmienda al artículo 202 de la Carta Constitucional del condado para disminuir el límite vigente de mandatos para ejercer el cargo de Ejecutivo del Condado -de tres a dos mandatos consecutivos. La disminución del límite de mandatos corresponderá a cualquier funcionario electo que haya cumplido dos mandatos consecutivos a partir de diciembre de 2026.

For/A favor

Against/En contra

**End of Ballot
Fin de la Papeleta**



**Official Ballot
 Presidential General Election
 November 5, 2024
 State of Maryland, Montgomery County**

**BS 17
 002-010**

Papeleta Electoral Oficial
 Elección General Presidencial
 5 de Noviembre del 2024
 Estado de Maryland, Condado de Montgomery

**Instructions
 Instrucciones**

Making Selections

Como Marcar sus
 Selecciones

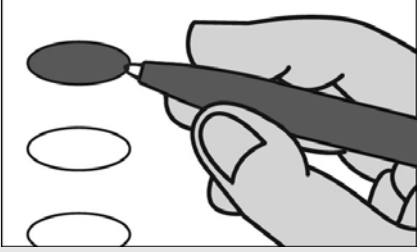

Fill in the oval to the left of the name of your choice. You must blacken the oval completely, and do not make any marks outside of the oval. You do not have to vote in every race.

Llene el óvalo a la izquierda del nombre de su selección. Debe rellenar completamente el óvalo. No haga ninguna marca fuera del óvalo. No tiene que votar en cada contienda.



Do not cross out or erase, or your vote may not count. If you make a mistake or a stray mark, you may ask for a new ballot.

No debe tachar o borrar, o su voto no se contará. Si comete un error o hace una marca demás, puede solicitar una nueva papeleta.

Optional write-in

Voto escrito opcional

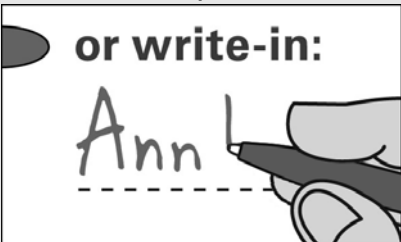

To add a candidate, fill in the oval to the left of "or write-in" and print the name clearly on the dotted line.

Para añadir un candidato por escrito, llene el óvalo a la izquierda de <or write-in/o por escrito> e imprima el nombre del candidato en forma clara en la línea punteada.

<p>President and Vice President of the United States Vote for 1 Presidente y Vicepresidente de los Estados Unidos Vote por Uno</p>
<p><input type="radio"/> Kamala D. Harris and /y Tim Walz Democratic /Demócrata</p>
<p><input type="radio"/> Donald J. Trump and /y JD Vance Republican /Republicano</p>
<p><input type="radio"/> Chase Oliver and /y Mike ter Maat Libertarian /Libertario</p>
<p><input type="radio"/> Jill Ellen Stein and /y Rudolph Ware Green /Verde</p>
<p><input type="radio"/> Robert F. Kennedy, Jr. and /y Nicole Shanahan Unaffiliated /Sin Afiliación</p>
<p><input type="radio"/> or write-in/o por escrito:</p>
<p>U.S. Senator Vote for 1 Senador de los EE.UU. Vote por Uno</p>
<p><input type="radio"/> Angela Alsobrooks Democratic /Demócrata</p>
<p><input type="radio"/> Larry Hogan Republican /Republicano</p>
<p><input type="radio"/> Mike Scott Libertarian /Libertario</p>
<p><input type="radio"/> or write-in/o por escrito:</p>
<p>Representative in Congress District 6 Vote for 1 Representante en el Congreso Distrito 6 Vote por Uno</p>
<p><input type="radio"/> April McClain Delaney Democratic /Demócrata</p>
<p><input type="radio"/> Neil C. Parrott Republican /Republicano</p>
<p><input type="radio"/> or write-in/o por escrito:</p>

<p>Judge of the Circuit Court Circuit 6 Vote for up to 4 Juez de la Corte de Circuito Circuito 6 Vote por No Más de Cuatro</p>
<p><input type="radio"/> Marybeth Ayres</p>
<p><input type="radio"/> Jennifer S. Fairfax</p>
<p><input type="radio"/> Louis M. Leibowitz</p>
<p><input type="radio"/> J. Bradford McCullough</p>
<p><input type="radio"/> or write-in/o por escrito:</p>
<p><input type="radio"/> or write-in/o por escrito:</p>
<p><input type="radio"/> or write-in/o por escrito:</p>
<p><input type="radio"/> or write-in/o por escrito:</p>
<p><input type="radio"/> or write-in/o por escrito:</p>
<p>Judge, Appellate Court of Maryland At Large Anne K. Albright Vote Yes or No For Continuance in Office Juez, Corte de Apelaciones de Maryland Anne K. Albright Vote sí o no Para continuar en el cargo</p>
<p><input type="radio"/> Yes /Si</p>
<p><input type="radio"/> No /No</p>
<p>Judge, Appellate Court of Maryland At Large Kevin F. Arthur Vote Yes or No For Continuance in Office Juez, Corte de Apelaciones de Maryland Kevin F. Arthur Vote sí o no Para continuar en el cargo</p>
<p><input type="radio"/> Yes /Si</p>
<p><input type="radio"/> No /No</p>

Vote Both Sides
 Vote en ambos lados

**Judge, Appellate Court of Maryland At Large
Andrea M. Leahy
Vote Yes or No
For Continuance in Office**

Juez, Corte de Apelaciones de Maryland
Andrea M. Leahy
Vote sí o no
Para continuar en el cargo

Yes /Si

No /No

**Non-Partisan Contest
Candidates in this contest may or may not
be affiliated with any political party
Board of Education At Large
Vote for 1**

Contienda no partidista
Los candidatos en esta contienda pueden estar
o no estar afiliados a ningún partido político
Junta de Educación Representando el
Condado
Vote por Uno

Lynne Harris

Rita Montoya

or write-in/o por escrito:

**Non-Partisan Contest
Candidates in this contest may or may not
be affiliated with any political party
Board of Education
District 2
Vote for 1**

Contienda no partidista
Los candidatos en esta contienda pueden estar
o no estar afiliados a ningún partido político
Junta de Educación
Distrito 2
Vote por Uno

Brenda M. Diaz

Natalie Zimmerman

or write-in/o por escrito:

**Non-Partisan Contest
Candidates in this contest may or may not
be affiliated with any political party
Board of Education
District 4
Vote for 1**

Contienda no partidista
Los candidatos en esta contienda pueden estar
o no estar afiliados a ningún partido político
Junta de Educación
Distrito 4
Vote por Uno

Shebra Evans

Laura M. Stewart

or write-in/o por escrito:

**Question 1
Constitutional Amendment
(Ch. 245 of the 2023 Legislative Session)
Declaration of Rights - Right to
Reproductive Freedom**

Pregunta 1
Enmienda Constitucional
(Capítulo 245 de la Sesión Legislativa de
2023)
Declaración de Derechos - Derecho a la
Libertad Reproductiva

The proposed amendment confirms an individual's fundamental right to reproductive freedom, including but not limited to the ability to make and effectuate decisions to prevent, continue, or end the individual's pregnancy, and provides the State may not, directly or indirectly, deny, burden, or abridge, the right unless justified by a compelling State interest achieved by the least restrictive means.

**(Adding Article 48 to the Maryland
Declaration of Rights)**

La enmienda propuesta confirma el derecho fundamental de una persona a la libertad reproductiva, incluyendo, pero no limitado a, la capacidad de tomar y llevar a cabo decisiones para prevenir, continuar o terminar el embarazo de la persona, y establece que el Estado no puede, directa o indirectamente, negar, obstaculizar o restringir el derecho a menos que esté justificado por un interés estatal convincente logrado por los medios menos restrictivos.

(Añadiendo el Artículo 48 a la Declaración de Derechos de Maryland)

For the Constitutional Amendment/A favor de la Enmienda Constitucional

Against the Constitutional Amendment/En contra de la Enmienda Constitucional

**Question A
Charter Amendment by Petition
County Executive – Term Limit –
Reduction from Three to Two Consecutive
Terms**

Pregunta A
Enmienda a la Carta Constitucional mediante petición
Disminución del límite de mandatos para ejercer el cargo de Ejecutivo del Condado — de tres a dos mandatos consecutivos

Amend Section 202 of the County Charter to decrease the term limit that applies to the County Executive from the current three consecutive terms to two consecutive terms. The decreased limit would apply to anyone who already has served two consecutive terms as of December 2026.

Enmienda al artículo 202 de la Carta Constitucional del condado para disminuir el límite vigente de mandatos para ejercer el cargo de Ejecutivo del Condado -de tres a dos mandatos consecutivos. La disminución del límite de mandatos corresponderá a cualquier funcionario electo que haya cumplido dos mandatos consecutivos a partir de diciembre de 2026.

For/A favor

Against/En contra

**End of Ballot
Fin de la Papeleta**



**Official Ballot
 Presidential General Election
 November 5, 2024
 State of Maryland, Montgomery County**

**BS 18
 002-011**

Papeleta Electoral Oficial
 Elección General Presidencial
 5 de Noviembre del 2024
 Estado de Maryland, Condado de Montgomery

**Instructions
 Instrucciones**

Making Selections

Como Marcar sus
 Selecciones



Fill in the oval to the left of the name of your choice. You must blacken the oval completely, and do not make any marks outside of the oval. You do not have to vote in every race.

Llene el óvalo a la izquierda del nombre de su selección. Debe rellenar completamente el óvalo. No haga ninguna marca fuera del óvalo. No tiene que votar en cada contienda.



Do not cross out or erase, or your vote may not count. If you make a mistake or a stray mark, you may ask for a new ballot.

No debe tachar o borrar, o su voto no se contará. Si comete un error o hace una marca demás, puede solicitar una nueva papeleta.

Optional write-in

Voto escrito opcional



To add a candidate, fill in the oval to the left of "or write-in" and print the name clearly on the dotted line.

Para añadir un candidato por escrito, llene el óvalo a la izquierda de <or write-in/o por escrito> e imprima el nombre del candidato en forma clara en la línea punteada.

**President and Vice President of the United States
 Vote for 1**

Presidente y Vicepresidente de los Estados Unidos
 Vote por Uno

Kamala D. Harris and /y Tim Walz
 Democratic /Demócrata

Donald J. Trump and /y JD Vance
 Republican /Republicano

Chase Oliver and /y Mike ter Maat
 Libertarian /Libertario

Jill Ellen Stein and /y Rudolph Ware
 Green /Verde

Robert F. Kennedy, Jr. and /y Nicole Shanahan
 Unaffiliated /Sin Afiliación

or write-in/o por escrito:

**U.S. Senator
 Vote for 1**

Senador de los EE.UU.
 Vote por Uno

Angela Alsobrooks
 Democratic /Demócrata

Larry Hogan
 Republican /Republicano

Mike Scott
 Libertarian /Libertario

or write-in/o por escrito:

**Representative in Congress District 6
 Vote for 1**

Representante en el Congreso Distrito 6
 Vote por Uno

April McClain Delaney
 Democratic /Demócrata

Neil C. Parrott
 Republican /Republicano

or write-in/o por escrito:

Judge of the Circuit Court Circuit 6

Vote for up to 4

Juez de la Corte de Circuito Circuito 6

Vote por No Más de Cuatro

Marybeth Ayres

Jennifer S. Fairfax

Louis M. Leibowitz

J. Bradford McCullough

or write-in/o por escrito:

or write-in/o por escrito:

or write-in/o por escrito:

or write-in/o por escrito:

Judge, Appellate Court of Maryland At Large

Anne K. Albright

Vote Yes or No

For Continuance in Office

Juez, Corte de Apelaciones de Maryland

Anne K. Albright

Vote sí o no

Para continuar en el cargo

Yes /Si

No /No

Judge, Appellate Court of Maryland At Large

Kevin F. Arthur

Vote Yes or No

For Continuance in Office

Juez, Corte de Apelaciones de Maryland

Kevin F. Arthur

Vote sí o no

Para continuar en el cargo

Yes /Si

No /No

Vote Both Sides
 Vote en ambos lados



**Judge, Appellate Court of Maryland At Large
Andrea M. Leahy
Vote Yes or No
For Continuance in Office**

Juez, Corte de Apelaciones de Maryland
Andrea M. Leahy
Vote sí o no
Para continuar en el cargo

Yes /Si

No /No

**Non-Partisan Contest
Candidates in this contest may or may not
be affiliated with any political party
Board of Education At Large
Vote for 1**

Contienda no partidista
Los candidatos en esta contienda pueden estar
o no estar afiliados a ningún partido político
Junta de Educación Representando el
Condado
Vote por Uno

Lynne Harris

Rita Montoya

or write-in/o por escrito:

**Non-Partisan Contest
Candidates in this contest may or may not
be affiliated with any political party
Board of Education
District 2
Vote for 1**

Contienda no partidista
Los candidatos en esta contienda pueden estar
o no estar afiliados a ningún partido político
Junta de Educación
Distrito 2
Vote por Uno

Brenda M. Diaz

Natalie Zimmerman

or write-in/o por escrito:

**Non-Partisan Contest
Candidates in this contest may or may not
be affiliated with any political party
Board of Education
District 4
Vote for 1**

Contienda no partidista
Los candidatos en esta contienda pueden estar
o no estar afiliados a ningún partido político
Junta de Educación
Distrito 4
Vote por Uno

Shebra Evans

Laura M. Stewart

or write-in/o por escrito:

**Question 1
Constitutional Amendment
(Ch. 245 of the 2023 Legislative Session)
Declaration of Rights - Right to
Reproductive Freedom**

Pregunta 1
Enmienda Constitucional
(Capítulo 245 de la Sesión Legislativa de
2023)
Declaración de Derechos - Derecho a la
Libertad Reproductiva

The proposed amendment confirms an individual's fundamental right to reproductive freedom, including but not limited to the ability to make and effectuate decisions to prevent, continue, or end the individual's pregnancy, and provides the State may not, directly or indirectly, deny, burden, or abridge, the right unless justified by a compelling State interest achieved by the least restrictive means.

**(Adding Article 48 to the Maryland
Declaration of Rights)**

La enmienda propuesta confirma el derecho fundamental de una persona a la libertad reproductiva, incluyendo, pero no limitado a, la capacidad de tomar y llevar a cabo decisiones para prevenir, continuar o terminar el embarazo de la persona, y establece que el Estado no puede, directa o indirectamente, negar, obstaculizar o restringir el derecho a menos que esté justificado por un interés estatal convincente logrado por los medios menos restrictivos.

(Añadiendo el Artículo 48 a la Declaración de Derechos de Maryland)

For the Constitutional Amendment/A favor de la Enmienda Constitucional

Against the Constitutional Amendment/En contra de la Enmienda Constitucional

**Question A
Charter Amendment by Petition
County Executive – Term Limit –
Reduction from Three to Two Consecutive
Terms**

Pregunta A
Enmienda a la Carta Constitucional mediante petición
Disminución del límite de mandatos para ejercer el cargo de Ejecutivo del Condado — de tres a dos mandatos consecutivos

Amend Section 202 of the County Charter to decrease the term limit that applies to the County Executive from the current three consecutive terms to two consecutive terms. The decreased limit would apply to anyone who already has served two consecutive terms as of December 2026.

Enmienda al artículo 202 de la Carta Constitucional del condado para disminuir el límite vigente de mandatos para ejercer el cargo de Ejecutivo del Condado -de tres a dos mandatos consecutivos. La disminución del límite de mandatos corresponderá a cualquier funcionario electo que haya cumplido dos mandatos consecutivos a partir de diciembre de 2026.

For/A favor

Against/En contra

**End of Ballot
Fin de la Papeleta**



**Official Ballot
 Presidential General Election
 November 5, 2024
 State of Maryland, Montgomery County**

**BS 19
 002-012**

Papeleta Electoral Oficial
 Elección General Presidencial
 5 de Noviembre del 2024
 Estado de Maryland, Condado de Montgomery

**Instructions
 Instrucciones**

Making Selections

Como Marcar sus
 Selecciones



Fill in the oval to the left of the name of your choice. You must blacken the oval completely, and do not make any marks outside of the oval. You do not have to vote in every race.

Llene el óvalo a la izquierda del nombre de su selección. Debe rellenar completamente el óvalo. No haga ninguna marca fuera del óvalo. No tiene que votar en cada contienda.



Do not cross out or erase, or your vote may not count. If you make a mistake or a stray mark, you may ask for a new ballot.

No debe tachar o borrar, o su voto no se contará. Si comete un error o hace una marca demás, puede solicitar una nueva papeleta.

Optional write-in

Voto escrito opcional



To add a candidate, fill in the oval to the left of "or write-in" and print the name clearly on the dotted line.

Para añadir un candidato por escrito, llene el óvalo a la izquierda de <or write-in/o por escrito> e imprima el nombre del candidato en forma clara en la línea punteada.

**President and Vice President of the United States
 Vote for 1**

Presidente y Vicepresidente de los Estados Unidos
 Vote por Uno

Kamala D. Harris and /y Tim Walz
 Democratic /Demócrata

Donald J. Trump and /y JD Vance
 Republican /Republicano

Chase Oliver and /y Mike ter Maat
 Libertarian /Libertario

Jill Ellen Stein and /y Rudolph Ware
 Green /Verde

Robert F. Kennedy, Jr. and /y Nicole Shanahan
 Unaffiliated /Sin Afiliación

or write-in/o por escrito:

**U.S. Senator
 Vote for 1**

Senador de los EE.UU.
 Vote por Uno

Angela Alsobrooks
 Democratic /Demócrata

Larry Hogan
 Republican /Republicano

Mike Scott
 Libertarian /Libertario

or write-in/o por escrito:

**Representative in Congress District 6
 Vote for 1**

Representante en el Congreso Distrito 6
 Vote por Uno

April McClain Delaney
 Democratic /Demócrata

Neil C. Parrott
 Republican /Republicano

or write-in/o por escrito:

Judge of the Circuit Court Circuit 6

Vote for up to 4

Juez de la Corte de Circuito Circuito 6

Vote por No Más de Cuatro

Marybeth Ayres

Jennifer S. Fairfax

Louis M. Leibowitz

J. Bradford McCullough

or write-in/o por escrito:

or write-in/o por escrito:

or write-in/o por escrito:

or write-in/o por escrito:

Judge, Appellate Court of Maryland At Large

Anne K. Albright

Vote Yes or No

For Continuance in Office

Juez, Corte de Apelaciones de Maryland

Anne K. Albright

Vote sí o no

Para continuar en el cargo

Yes /Si

No /No

Judge, Appellate Court of Maryland At Large

Kevin F. Arthur

Vote Yes or No

For Continuance in Office

Juez, Corte de Apelaciones de Maryland

Kevin F. Arthur

Vote sí o no

Para continuar en el cargo

Yes /Si

No /No

Vote Both Sides
 Vote en ambos lados



**Judge, Appellate Court of Maryland At Large
Andrea M. Leahy
Vote Yes or No
For Continuance in Office**

Juez, Corte de Apelaciones de Maryland
Andrea M. Leahy
Vote sí o no
Para continuar en el cargo

Yes /Si

No /No

**Non-Partisan Contest
Candidates in this contest may or may not
be affiliated with any political party
Board of Education At Large
Vote for 1**

Contienda no partidista
Los candidatos en esta contienda pueden estar
o no estar afiliados a ningún partido político
Junta de Educación Representando el
Condado
Vote por Uno

Lynne Harris

Rita Montoya

or write-in/o por escrito:

**Non-Partisan Contest
Candidates in this contest may or may not
be affiliated with any political party
Board of Education
District 2
Vote for 1**

Contienda no partidista
Los candidatos en esta contienda pueden estar
o no estar afiliados a ningún partido político
Junta de Educación
Distrito 2
Vote por Uno

Brenda M. Diaz

Natalie Zimmerman

or write-in/o por escrito:

**Non-Partisan Contest
Candidates in this contest may or may not
be affiliated with any political party
Board of Education
District 4
Vote for 1**

Contienda no partidista
Los candidatos en esta contienda pueden estar
o no estar afiliados a ningún partido político
Junta de Educación
Distrito 4
Vote por Uno

Shebra Evans

Laura M. Stewart

or write-in/o por escrito:

**Question 1
Constitutional Amendment
(Ch. 245 of the 2023 Legislative Session)
Declaration of Rights - Right to
Reproductive Freedom**

Pregunta 1
Enmienda Constitucional
(Capítulo 245 de la Sesión Legislativa de
2023)
Declaración de Derechos - Derecho a la
Libertad Reproductiva

The proposed amendment confirms an individual's fundamental right to reproductive freedom, including but not limited to the ability to make and effectuate decisions to prevent, continue, or end the individual's pregnancy, and provides the State may not, directly or indirectly, deny, burden, or abridge, the right unless justified by a compelling State interest achieved by the least restrictive means.

**(Adding Article 48 to the Maryland
Declaration of Rights)**

La enmienda propuesta confirma el derecho fundamental de una persona a la libertad reproductiva, incluyendo, pero no limitado a, la capacidad de tomar y llevar a cabo decisiones para prevenir, continuar o terminar el embarazo de la persona, y establece que el Estado no puede, directa o indirectamente, negar, obstaculizar o restringir el derecho a menos que esté justificado por un interés estatal convincente logrado por los medios menos restrictivos.

(Añadiendo el Artículo 48 a la Declaración de Derechos de Maryland)

- For the Constitutional Amendment/A favor de la Enmienda Constitucional**
- Against the Constitutional Amendment/En contra de la Enmienda Constitucional**

**Question A
Charter Amendment by Petition
County Executive – Term Limit –
Reduction from Three to Two Consecutive
Terms**

Pregunta A
Enmienda a la Carta Constitucional mediante petición
Disminución del límite de mandatos para ejercer el cargo de Ejecutivo del Condado — de tres a dos mandatos consecutivos

Amend Section 202 of the County Charter to decrease the term limit that applies to the County Executive from the current three consecutive terms to two consecutive terms. The decreased limit would apply to anyone who already has served two consecutive terms as of December 2026.

Enmienda al artículo 202 de la Carta Constitucional del condado para disminuir el límite vigente de mandatos para ejercer el cargo de Ejecutivo del Condado -de tres a dos mandatos consecutivos. La disminución del límite de mandatos corresponderá a cualquier funcionario electo que haya cumplido dos mandatos consecutivos a partir de diciembre de 2026.

- For/A favor**
- Against/En contra**

**End of Ballot
Fin de la Papeleta**



**Official Ballot
 Presidential General Election
 November 5, 2024
 State of Maryland, Montgomery County**

**BS 20
 003-001**

Papeleta Electoral Oficial
 Elección General Presidencial
 5 de Noviembre del 2024
 Estado de Maryland, Condado de Montgomery

**Instructions
 Instrucciones**

Making Selections

Como Marcar sus
 Selecciones

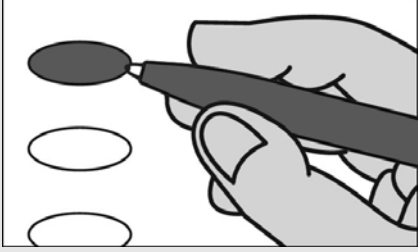

Fill in the oval to the left of the name of your choice. You must blacken the oval completely, and do not make any marks outside of the oval. You do not have to vote in every race.

Llene el óvalo a la izquierda del nombre de su selección. Debe rellenar completamente el óvalo. No haga ninguna marca fuera del óvalo. No tiene que votar en cada contienda.



Do not cross out or erase, or your vote may not count. If you make a mistake or a stray mark, you may ask for a new ballot.

No debe tachar o borrar, o su voto no se contará. Si comete un error o hace una marca demás, puede solicitar una nueva papeleta.

Optional write-in

Voto escrito opcional



To add a candidate, fill in the oval to the left of "or write-in" and print the name clearly on the dotted line.

Para añadir un candidato por escrito, llene el óvalo a la izquierda de <or write-in/o por escrito> e imprima el nombre del candidato en forma clara en la línea punteada.

**President and Vice President of the United States
 Vote for 1**

Presidente y Vicepresidente de los Estados Unidos
 Vote por Uno

Kamala D. Harris and /y Tim Walz
 Democratic /Demócrata

Donald J. Trump and /y JD Vance
 Republican /Republicano

Chase Oliver and /y Mike ter Maat
 Libertarian /Libertario

Jill Ellen Stein and /y Rudolph Ware
 Green /Verde

Robert F. Kennedy, Jr. and /y Nicole Shanahan
 Unaffiliated /Sin Afiliación

or write-in/o por escrito:

**U.S. Senator
 Vote for 1**

Senador de los EE.UU.
 Vote por Uno

Angela Alsobrooks
 Democratic /Demócrata

Larry Hogan
 Republican /Republicano

Mike Scott
 Libertarian /Libertario

or write-in/o por escrito:

**Representative in Congress District 6
 Vote for 1**

Representante en el Congreso Distrito 6
 Vote por Uno

April McClain Delaney
 Democratic /Demócrata

Neil C. Parrott
 Republican /Republicano

or write-in/o por escrito:

Judge of the Circuit Court Circuit 6

Vote for up to 4

Juez de la Corte de Circuito Circuito 6

Vote por No Más de Cuatro

Marybeth Ayres

Jennifer S. Fairfax

Louis M. Leibowitz

J. Bradford McCullough

or write-in/o por escrito:

or write-in/o por escrito:

or write-in/o por escrito:

or write-in/o por escrito:

Judge, Appellate Court of Maryland At Large

Anne K. Albright

Vote Yes or No

For Continuance in Office

Juez, Corte de Apelaciones de Maryland

Anne K. Albright

Vote sí o no

Para continuar en el cargo

Yes /Si

No /No

Judge, Appellate Court of Maryland At Large

Kevin F. Arthur

Vote Yes or No

For Continuance in Office

Juez, Corte de Apelaciones de Maryland

Kevin F. Arthur

Vote sí o no

Para continuar en el cargo

Yes /Si

No /No

Vote Both Sides
 Vote en ambos lados



**Judge, Appellate Court of Maryland At Large
Andrea M. Leahy
Vote Yes or No
For Continuance in Office**

Juez, Corte de Apelaciones de Maryland
Andrea M. Leahy
Vote sí o no
Para continuar en el cargo

Yes /Si

No /No

**Non-Partisan Contest
Candidates in this contest may or may not
be affiliated with any political party
Board of Education At Large
Vote for 1**

Contienda no partidista
Los candidatos en esta contienda pueden estar
o no estar afiliados a ningún partido político
Junta de Educación Representando el
Condado
Vote por Uno

Lynne Harris

Rita Montoya

or write-in/o por escrito:

**Non-Partisan Contest
Candidates in this contest may or may not
be affiliated with any political party
Board of Education
District 2
Vote for 1**

Contienda no partidista
Los candidatos en esta contienda pueden estar
o no estar afiliados a ningún partido político
Junta de Educación
Distrito 2
Vote por Uno

Brenda M. Diaz

Natalie Zimmerman

or write-in/o por escrito:

**Non-Partisan Contest
Candidates in this contest may or may not
be affiliated with any political party
Board of Education
District 4
Vote for 1**

Contienda no partidista
Los candidatos en esta contienda pueden estar
o no estar afiliados a ningún partido político
Junta de Educación
Distrito 4
Vote por Uno

Shebra Evans

Laura M. Stewart

or write-in/o por escrito:

**Question 1
Constitutional Amendment
(Ch. 245 of the 2023 Legislative Session)
Declaration of Rights - Right to
Reproductive Freedom**

Pregunta 1
Enmienda Constitucional
(Capítulo 245 de la Sesión Legislativa de
2023)
Declaración de Derechos - Derecho a la
Libertad Reproductiva

The proposed amendment confirms an individual's fundamental right to reproductive freedom, including but not limited to the ability to make and effectuate decisions to prevent, continue, or end the individual's pregnancy, and provides the State may not, directly or indirectly, deny, burden, or abridge, the right unless justified by a compelling State interest achieved by the least restrictive means.

**(Adding Article 48 to the Maryland
Declaration of Rights)**

La enmienda propuesta confirma el derecho fundamental de una persona a la libertad reproductiva, incluyendo, pero no limitado a, la capacidad de tomar y llevar a cabo decisiones para prevenir, continuar o terminar el embarazo de la persona, y establece que el Estado no puede, directa o indirectamente, negar, obstaculizar o restringir el derecho a menos que esté justificado por un interés estatal convincente logrado por los medios menos restrictivos.

(Añadiendo el Artículo 48 a la Declaración de Derechos de Maryland)

- For the Constitutional Amendment/A favor de la Enmienda Constitucional**
- Against the Constitutional Amendment/En contra de la Enmienda Constitucional**

**Question A
Charter Amendment by Petition
County Executive – Term Limit –
Reduction from Three to Two Consecutive
Terms**

Pregunta A
Enmienda a la Carta Constitucional mediante petición
Disminución del límite de mandatos para ejercer el cargo de Ejecutivo del Condado — de tres a dos mandatos consecutivos

Amend Section 202 of the County Charter to decrease the term limit that applies to the County Executive from the current three consecutive terms to two consecutive terms. The decreased limit would apply to anyone who already has served two consecutive terms as of December 2026.

Enmienda al artículo 202 de la Carta Constitucional del condado para disminuir el límite vigente de mandatos para ejercer el cargo de Ejecutivo del Condado -de tres a dos mandatos consecutivos. La disminución del límite de mandatos corresponderá a cualquier funcionario electo que haya cumplido dos mandatos consecutivos a partir de diciembre de 2026.

- For/A favor**
- Against/En contra**

**End of Ballot
Fin de la Papeleta**



**Official Ballot
 Presidential General Election
 November 5, 2024
 State of Maryland, Montgomery County**

**BS 21
 003-002**

Papeleta Electoral Oficial
 Elección General Presidencial
 5 de Noviembre del 2024
 Estado de Maryland, Condado de Montgomery

**Instructions
 Instrucciones**

Making Selections

Como Marcar sus
 Selecciones



Fill in the oval to the left of the name of your choice. You must blacken the oval completely, and do not make any marks outside of the oval. You do not have to vote in every race.

Llene el óvalo a la izquierda del nombre de su selección. Debe rellenar completamente el óvalo. No haga ninguna marca fuera del óvalo. No tiene que votar en cada contienda.



Do not cross out or erase, or your vote may not count. If you make a mistake or a stray mark, you may ask for a new ballot.

No debe tachar o borrar, o su voto no se contará. Si comete un error o hace una marca demás, puede solicitar una nueva papeleta.

Optional write-in

Voto escrito opcional



To add a candidate, fill in the oval to the left of "or write-in" and print the name clearly on the dotted line.

Para añadir un candidato por escrito, llene el óvalo a la izquierda de <or write-in/o por escrito> e imprima el nombre del candidato en forma clara en la línea punteada.

**President and Vice President of the United States
 Vote for 1**

Presidente y Vicepresidente de los Estados Unidos
 Vote por Uno

Kamala D. Harris and /y Tim Walz
 Democratic /Demócrata

Donald J. Trump and /y JD Vance
 Republican /Republicano

Chase Oliver and /y Mike ter Maat
 Libertarian /Libertario

Jill Ellen Stein and /y Rudolph Ware
 Green /Verde

Robert F. Kennedy, Jr. and /y Nicole Shanahan
 Unaffiliated /Sin Afiliación

or write-in/o por escrito:

**U.S. Senator
 Vote for 1**

Senador de los EE.UU.
 Vote por Uno

Angela Alsobrooks
 Democratic /Demócrata

Larry Hogan
 Republican /Republicano

Mike Scott
 Libertarian /Libertario

or write-in/o por escrito:

**Representative in Congress District 6
 Vote for 1**

Representante en el Congreso Distrito 6
 Vote por Uno

April McClain Delaney
 Democratic /Demócrata

Neil C. Parrott
 Republican /Republicano

or write-in/o por escrito:

Judge of the Circuit Court Circuit 6

Vote for up to 4

Juez de la Corte de Circuito Circuito 6

Vote por No Más de Cuatro

Marybeth Ayres

Jennifer S. Fairfax

Louis M. Leibowitz

J. Bradford McCullough

or write-in/o por escrito:

or write-in/o por escrito:

or write-in/o por escrito:

or write-in/o por escrito:

Judge, Appellate Court of Maryland At Large

Anne K. Albright

Vote Yes or No

For Continuance in Office

Juez, Corte de Apelaciones de Maryland

Anne K. Albright

Vote sí o no

Para continuar en el cargo

Yes /Si

No /No

Judge, Appellate Court of Maryland At Large

Kevin F. Arthur

Vote Yes or No

For Continuance in Office

Juez, Corte de Apelaciones de Maryland

Kevin F. Arthur

Vote sí o no

Para continuar en el cargo

Yes /Si

No /No

Vote Both Sides
 Vote en ambos lados



**Judge, Appellate Court of Maryland At Large
Andrea M. Leahy
Vote Yes or No
For Continuance in Office**

Juez, Corte de Apelaciones de Maryland
Andrea M. Leahy
Vote sí o no
Para continuar en el cargo

Yes /Si

No /No

**Non-Partisan Contest
Candidates in this contest may or may not
be affiliated with any political party
Board of Education At Large
Vote for 1**

Contienda no partidista
Los candidatos en esta contienda pueden estar
o no estar afiliados a ningún partido político
Junta de Educación Representando el
Condado
Vote por Uno

Lynne Harris

Rita Montoya

or write-in/o por escrito:

**Non-Partisan Contest
Candidates in this contest may or may not
be affiliated with any political party
Board of Education
District 2
Vote for 1**

Contienda no partidista
Los candidatos en esta contienda pueden estar
o no estar afiliados a ningún partido político
Junta de Educación
Distrito 2
Vote por Uno

Brenda M. Diaz

Natalie Zimmerman

or write-in/o por escrito:

**Non-Partisan Contest
Candidates in this contest may or may not
be affiliated with any political party
Board of Education
District 4
Vote for 1**

Contienda no partidista
Los candidatos en esta contienda pueden estar
o no estar afiliados a ningún partido político
Junta de Educación
Distrito 4
Vote por Uno

Shebra Evans

Laura M. Stewart

or write-in/o por escrito:

**Question 1
Constitutional Amendment
(Ch. 245 of the 2023 Legislative Session)
Declaration of Rights - Right to
Reproductive Freedom**

Pregunta 1
Enmienda Constitucional
(Capítulo 245 de la Sesión Legislativa de
2023)
Declaración de Derechos - Derecho a la
Libertad Reproductiva

The proposed amendment confirms an individual's fundamental right to reproductive freedom, including but not limited to the ability to make and effectuate decisions to prevent, continue, or end the individual's pregnancy, and provides the State may not, directly or indirectly, deny, burden, or abridge, the right unless justified by a compelling State interest achieved by the least restrictive means.

**(Adding Article 48 to the Maryland
Declaration of Rights)**

La enmienda propuesta confirma el derecho fundamental de una persona a la libertad reproductiva, incluyendo, pero no limitado a, la capacidad de tomar y llevar a cabo decisiones para prevenir, continuar o terminar el embarazo de la persona, y establece que el Estado no puede, directa o indirectamente, negar, obstaculizar o restringir el derecho a menos que esté justificado por un interés estatal convincente logrado por los medios menos restrictivos.

(Añadiendo el Artículo 48 a la Declaración de Derechos de Maryland)

- For the Constitutional Amendment/A favor de la Enmienda Constitucional**
- Against the Constitutional Amendment/En contra de la Enmienda Constitucional**

**Question A
Charter Amendment by Petition
County Executive – Term Limit –
Reduction from Three to Two Consecutive
Terms**

Pregunta A
Enmienda a la Carta Constitucional mediante petición
Disminución del límite de mandatos para ejercer el cargo de Ejecutivo del Condado — de tres a dos mandatos consecutivos

Amend Section 202 of the County Charter to decrease the term limit that applies to the County Executive from the current three consecutive terms to two consecutive terms. The decreased limit would apply to anyone who already has served two consecutive terms as of December 2026.

Enmienda al artículo 202 de la Carta Constitucional del condado para disminuir el límite vigente de mandatos para ejercer el cargo de Ejecutivo del Condado -de tres a dos mandatos consecutivos. La disminución del límite de mandatos corresponderá a cualquier funcionario electo que haya cumplido dos mandatos consecutivos a partir de diciembre de 2026.

- For/A favor**
- Against/En contra**

**End of Ballot
Fin de la Papeleta**



**Official Ballot
 Presidential General Election
 November 5, 2024
 State of Maryland, Montgomery County**

**BS 22
 004-001**

Papeleta Electoral Oficial
 Elección General Presidencial
 5 de Noviembre del 2024
 Estado de Maryland, Condado de Montgomery

**Instructions
 Instrucciones**

Making Selections

Como Marcar sus
 Selecciones

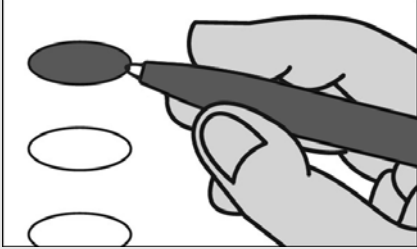

Fill in the oval to the left of the name of your choice. You must blacken the oval completely, and do not make any marks outside of the oval. You do not have to vote in every race.

Llene el óvalo a la izquierda del nombre de su selección. Debe rellenar completamente el óvalo. No haga ninguna marca fuera del óvalo. No tiene que votar en cada contienda.



Do not cross out or erase, or your vote may not count. If you make a mistake or a stray mark, you may ask for a new ballot.

No debe tachar o borrar, o su voto no se contará. Si comete un error o hace una marca demás, puede solicitar una nueva papeleta.

Optional write-in

Voto escrito opcional

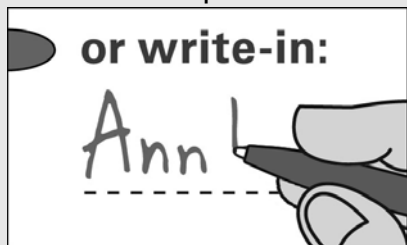

To add a candidate, fill in the oval to the left of "or write-in" and print the name clearly on the dotted line.

Para añadir un candidato por escrito, llene el óvalo a la izquierda de <or write-in/o por escrito> e imprima el nombre del candidato en forma clara en la línea punteada.

**President and Vice President of the United States
 Vote for 1**

Presidente y Vicepresidente de los Estados Unidos
 Vote por Uno

Kamala D. Harris and /y Tim Walz
 Democratic /Demócrata

Donald J. Trump and /y JD Vance
 Republican /Republicano

Chase Oliver and /y Mike ter Maat
 Libertarian /Libertario

Jill Ellen Stein and /y Rudolph Ware
 Green /Verde

Robert F. Kennedy, Jr. and /y Nicole Shanahan
 Unaffiliated /Sin Afiliación

or write-in/o por escrito:

**U.S. Senator
 Vote for 1**

Senador de los EE.UU.
 Vote por Uno

Angela Alsobrooks
 Democratic /Demócrata

Larry Hogan
 Republican /Republicano

Mike Scott
 Libertarian /Libertario

or write-in/o por escrito:

**Representative in Congress District 8
 Vote for 1**

Representante en el Congreso Distrito 8
 Vote por Uno

Jamie Raskin
 Democratic /Demócrata

Cheryl Riley
 Republican /Republicano

Nancy Wallace
 Green /Verde

or write-in/o por escrito:

Judge of the Circuit Court Circuit 6

Vote for up to 4

Juez de la Corte de Circuito Circuito 6

Vote por No Más de Cuatro

Marybeth Ayres

Jennifer S. Fairfax

Louis M. Leibowitz

J. Bradford McCullough

or write-in/o por escrito:

or write-in/o por escrito:

or write-in/o por escrito:

or write-in/o por escrito:

Judge, Appellate Court of Maryland At Large

Anne K. Albright

Vote Yes or No

For Continuance in Office

Juez, Corte de Apelaciones de Maryland

Anne K. Albright

Vote sí o no

Para continuar en el cargo

Yes /Si

No /No

Judge, Appellate Court of Maryland At Large

Kevin F. Arthur

Vote Yes or No

For Continuance in Office

Juez, Corte de Apelaciones de Maryland

Kevin F. Arthur

Vote sí o no

Para continuar en el cargo

Yes /Si

No /No

Vote Both Sides
 Vote en ambos lados



**Judge, Appellate Court of Maryland At Large
Andrea M. Leahy
Vote Yes or No
For Continuance in Office**

Juez, Corte de Apelaciones de Maryland
Andrea M. Leahy
Vote sí o no
Para continuar en el cargo

Yes /Si

No /No

**Non-Partisan Contest
Candidates in this contest may or may not
be affiliated with any political party
Board of Education At Large
Vote for 1**

Contienda no partidista
Los candidatos en esta contienda pueden estar
o no estar afiliados a ningún partido político
Junta de Educación Representando el
Condado
Vote por Uno

Lynne Harris

Rita Montoya

or write-in/o por escrito:

**Non-Partisan Contest
Candidates in this contest may or may not
be affiliated with any political party
Board of Education
District 2
Vote for 1**

Contienda no partidista
Los candidatos en esta contienda pueden estar
o no estar afiliados a ningún partido político
Junta de Educación
Distrito 2
Vote por Uno

Brenda M. Diaz

Natalie Zimmerman

or write-in/o por escrito:

**Non-Partisan Contest
Candidates in this contest may or may not
be affiliated with any political party
Board of Education
District 4
Vote for 1**

Contienda no partidista
Los candidatos en esta contienda pueden estar
o no estar afiliados a ningún partido político
Junta de Educación
Distrito 4
Vote por Uno

Shebra Evans

Laura M. Stewart

or write-in/o por escrito:

**Question 1
Constitutional Amendment
(Ch. 245 of the 2023 Legislative Session)
Declaration of Rights - Right to
Reproductive Freedom**

Pregunta 1
Enmienda Constitucional
(Capítulo 245 de la Sesión Legislativa de
2023)
Declaración de Derechos - Derecho a la
Libertad Reproductiva

The proposed amendment confirms an individual's fundamental right to reproductive freedom, including but not limited to the ability to make and effectuate decisions to prevent, continue, or end the individual's pregnancy, and provides the State may not, directly or indirectly, deny, burden, or abridge, the right unless justified by a compelling State interest achieved by the least restrictive means.

**(Adding Article 48 to the Maryland
Declaration of Rights)**

La enmienda propuesta confirma el derecho fundamental de una persona a la libertad reproductiva, incluyendo, pero no limitado a, la capacidad de tomar y llevar a cabo decisiones para prevenir, continuar o terminar el embarazo de la persona, y establece que el Estado no puede, directa o indirectamente, negar, obstaculizar o restringir el derecho a menos que esté justificado por un interés estatal convincente logrado por los medios menos restrictivos.

(Añadiendo el Artículo 48 a la Declaración de Derechos de Maryland)

- For the Constitutional Amendment/A favor de la Enmienda Constitucional**
- Against the Constitutional Amendment/En contra de la Enmienda Constitucional**

**Question A
Charter Amendment by Petition
County Executive – Term Limit –
Reduction from Three to Two Consecutive
Terms**

Pregunta A
Enmienda a la Carta Constitucional mediante petición
Disminución del límite de mandatos para ejercer el cargo de Ejecutivo del Condado — de tres a dos mandatos consecutivos

Amend Section 202 of the County Charter to decrease the term limit that applies to the County Executive from the current three consecutive terms to two consecutive terms. The decreased limit would apply to anyone who already has served two consecutive terms as of December 2026.

Enmienda al artículo 202 de la Carta Constitucional del condado para disminuir el límite vigente de mandatos para ejercer el cargo de Ejecutivo del Condado -de tres a dos mandatos consecutivos. La disminución del límite de mandatos corresponderá a cualquier funcionario electo que haya cumplido dos mandatos consecutivos a partir de diciembre de 2026.

- For/A favor**
- Against/En contra**

**End of Ballot
Fin de la Papeleta**



**Official Ballot
 Presidential General Election
 November 5, 2024
 State of Maryland, Montgomery County**

**BS 23
 004-002**

Papeleta Electoral Oficial
 Elección General Presidencial
 5 de Noviembre del 2024
 Estado de Maryland, Condado de Montgomery

**Instructions
 Instrucciones**

Making Selections

Como Marcar sus
 Selecciones



Fill in the oval to the left of the name of your choice. You must blacken the oval completely, and do not make any marks outside of the oval. You do not have to vote in every race.

Llene el óvalo a la izquierda del nombre de su selección. Debe rellenar completamente el óvalo. No haga ninguna marca fuera del óvalo. No tiene que votar en cada contienda.



Do not cross out or erase, or your vote may not count. If you make a mistake or a stray mark, you may ask for a new ballot.

No debe tachar o borrar, o su voto no se contará. Si comete un error o hace una marca demás, puede solicitar una nueva papeleta.

Optional write-in

Voto escrito opcional

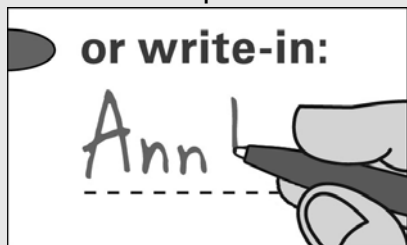

To add a candidate, fill in the oval to the left of "or write-in" and print the name clearly on the dotted line.

Para añadir un candidato por escrito, llene el óvalo a la izquierda de <or write-in/o por escrito> e imprima el nombre del candidato en forma clara en la línea punteada.

**President and Vice President of the United States
 Vote for 1**

Presidente y Vicepresidente de los Estados Unidos
 Vote por Uno

Kamala D. Harris and /y Tim Walz
 Democratic /Demócrata

Donald J. Trump and /y JD Vance
 Republican /Republicano

Chase Oliver and /y Mike ter Maat
 Libertarian /Libertario

Jill Ellen Stein and /y Rudolph Ware
 Green /Verde

Robert F. Kennedy, Jr. and /y Nicole Shanahan
 Unaffiliated /Sin Afiliación

or write-in/o por escrito:

**U.S. Senator
 Vote for 1**

Senador de los EE.UU.
 Vote por Uno

Angela Alsobrooks
 Democratic /Demócrata

Larry Hogan
 Republican /Republicano

Mike Scott
 Libertarian /Libertario

or write-in/o por escrito:

**Representative in Congress District 8
 Vote for 1**

Representante en el Congreso Distrito 8
 Vote por Uno

Jamie Raskin
 Democratic /Demócrata

Cheryl Riley
 Republican /Republicano

Nancy Wallace
 Green /Verde

or write-in/o por escrito:

Judge of the Circuit Court Circuit 6

Vote for up to 4

Juez de la Corte de Circuito Circuito 6

Vote por No Más de Cuatro

Marybeth Ayres

Jennifer S. Fairfax

Louis M. Leibowitz

J. Bradford McCullough

or write-in/o por escrito:

or write-in/o por escrito:

or write-in/o por escrito:

or write-in/o por escrito:

Judge, Appellate Court of Maryland At Large

Anne K. Albright

Vote Yes or No

For Continuance in Office

Juez, Corte de Apelaciones de Maryland

Anne K. Albright

Vote sí o no

Para continuar en el cargo

Yes /Si

No /No

Judge, Appellate Court of Maryland At Large

Kevin F. Arthur

Vote Yes or No

For Continuance in Office

Juez, Corte de Apelaciones de Maryland

Kevin F. Arthur

Vote sí o no

Para continuar en el cargo

Yes /Si

No /No

Vote Both Sides
 Vote en ambos lados



**Judge, Appellate Court of Maryland At Large
Andrea M. Leahy
Vote Yes or No
For Continuance in Office**

Juez, Corte de Apelaciones de Maryland
Andrea M. Leahy
Vote sí o no
Para continuar en el cargo

Yes /Si

No /No

**Non-Partisan Contest
Candidates in this contest may or may not
be affiliated with any political party
Board of Education At Large
Vote for 1**

Contienda no partidista
Los candidatos en esta contienda pueden estar
o no estar afiliados a ningún partido político
Junta de Educación Representando el
Condado
Vote por Uno

Lynne Harris

Rita Montoya

or write-in/o por escrito:

**Non-Partisan Contest
Candidates in this contest may or may not
be affiliated with any political party
Board of Education
District 2
Vote for 1**

Contienda no partidista
Los candidatos en esta contienda pueden estar
o no estar afiliados a ningún partido político
Junta de Educación
Distrito 2
Vote por Uno

Brenda M. Diaz

Natalie Zimmerman

or write-in/o por escrito:

**Non-Partisan Contest
Candidates in this contest may or may not
be affiliated with any political party
Board of Education
District 4
Vote for 1**

Contienda no partidista
Los candidatos en esta contienda pueden estar
o no estar afiliados a ningún partido político
Junta de Educación
Distrito 4
Vote por Uno

Shebra Evans

Laura M. Stewart

or write-in/o por escrito:

**Question 1
Constitutional Amendment
(Ch. 245 of the 2023 Legislative Session)
Declaration of Rights - Right to
Reproductive Freedom**

Pregunta 1
Enmienda Constitucional
(Capítulo 245 de la Sesión Legislativa de
2023)
Declaración de Derechos - Derecho a la
Libertad Reproductiva

The proposed amendment confirms an individual's fundamental right to reproductive freedom, including but not limited to the ability to make and effectuate decisions to prevent, continue, or end the individual's pregnancy, and provides the State may not, directly or indirectly, deny, burden, or abridge, the right unless justified by a compelling State interest achieved by the least restrictive means.

**(Adding Article 48 to the Maryland
Declaration of Rights)**

La enmienda propuesta confirma el derecho fundamental de una persona a la libertad reproductiva, incluyendo, pero no limitado a, la capacidad de tomar y llevar a cabo decisiones para prevenir, continuar o terminar el embarazo de la persona, y establece que el Estado no puede, directa o indirectamente, negar, obstaculizar o restringir el derecho a menos que esté justificado por un interés estatal convincente logrado por los medios menos restrictivos.

(Añadiendo el Artículo 48 a la Declaración de Derechos de Maryland)

For the Constitutional Amendment/A favor de la Enmienda Constitucional

Against the Constitutional Amendment/En contra de la Enmienda Constitucional

**Question A
Charter Amendment by Petition
County Executive – Term Limit –
Reduction from Three to Two Consecutive
Terms**

Pregunta A
Enmienda a la Carta Constitucional mediante petición
Disminución del límite de mandatos para ejercer el cargo de Ejecutivo del Condado — de tres a dos mandatos consecutivos

Amend Section 202 of the County Charter to decrease the term limit that applies to the County Executive from the current three consecutive terms to two consecutive terms. The decreased limit would apply to anyone who already has served two consecutive terms as of December 2026.

Enmienda al artículo 202 de la Carta Constitucional del condado para disminuir el límite vigente de mandatos para ejercer el cargo de Ejecutivo del Condado -de tres a dos mandatos consecutivos. La disminución del límite de mandatos corresponderá a cualquier funcionario electo que haya cumplido dos mandatos consecutivos a partir de diciembre de 2026.

For/A favor

Against/En contra

**End of Ballot
Fin de la Papeleta**



**Official Ballot
 Presidential General Election
 November 5, 2024
 State of Maryland, Montgomery County**

**BS 24
 004-003**

Papeleta Electoral Oficial
 Elección General Presidencial
 5 de Noviembre del 2024
 Estado de Maryland, Condado de Montgomery

**Instructions
 Instrucciones**

Making Selections

Como Marcar sus
 Selecciones

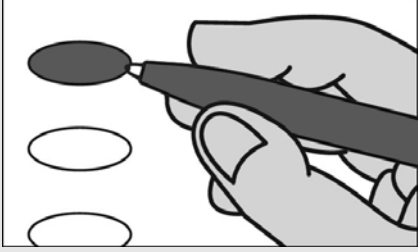

Fill in the oval to the left of the name of your choice. You must blacken the oval completely, and do not make any marks outside of the oval. You do not have to vote in every race.

Llene el óvalo a la izquierda del nombre de su selección. Debe rellenar completamente el óvalo. No haga ninguna marca fuera del óvalo. No tiene que votar en cada contienda.



Do not cross out or erase, or your vote may not count. If you make a mistake or a stray mark, you may ask for a new ballot.

No debe tachar o borrar, o su voto no se contará. Si comete un error o hace una marca demás, puede solicitar una nueva papeleta.

Optional write-in

Voto escrito opcional

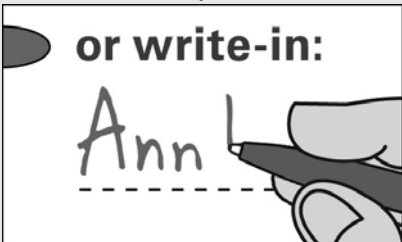

To add a candidate, fill in the oval to the left of "or write-in" and print the name clearly on the dotted line.

Para añadir un candidato por escrito, llene el óvalo a la izquierda de <or write-in/o por escrito> e imprima el nombre del candidato en forma clara en la línea punteada.

**President and Vice President of the United States
 Vote for 1**

Presidente y Vicepresidente de los Estados Unidos
 Vote por Uno

Kamala D. Harris and /y Tim Walz
 Democratic /Demócrata

Donald J. Trump and /y JD Vance
 Republican /Republicano

Chase Oliver and /y Mike ter Maat
 Libertarian /Libertario

Jill Ellen Stein and /y Rudolph Ware
 Green /Verde

Robert F. Kennedy, Jr. and /y Nicole Shanahan
 Unaffiliated /Sin Afiliación

or write-in/o por escrito:

**U.S. Senator
 Vote for 1**

Senador de los EE.UU.
 Vote por Uno

Angela Alsobrooks
 Democratic /Demócrata

Larry Hogan
 Republican /Republicano

Mike Scott
 Libertarian /Libertario

or write-in/o por escrito:

**Representative in Congress District 8
 Vote for 1**

Representante en el Congreso Distrito 8
 Vote por Uno

Jamie Raskin
 Democratic /Demócrata

Cheryl Riley
 Republican /Republicano

Nancy Wallace
 Green /Verde

or write-in/o por escrito:

Judge of the Circuit Court Circuit 6

Vote for up to 4

Juez de la Corte de Circuito Circuito 6

Vote por No Más de Cuatro

Marybeth Ayres

Jennifer S. Fairfax

Louis M. Leibowitz

J. Bradford McCullough

or write-in/o por escrito:

or write-in/o por escrito:

or write-in/o por escrito:

or write-in/o por escrito:

Judge, Appellate Court of Maryland At Large

Anne K. Albright

Vote Yes or No

For Continuance in Office

Juez, Corte de Apelaciones de Maryland

Anne K. Albright

Vote sí o no

Para continuar en el cargo

Yes /Si

No /No

Judge, Appellate Court of Maryland At Large

Kevin F. Arthur

Vote Yes or No

For Continuance in Office

Juez, Corte de Apelaciones de Maryland

Kevin F. Arthur

Vote sí o no

Para continuar en el cargo

Yes /Si

No /No

Vote Both Sides
 Vote en ambos lados



**Judge, Appellate Court of Maryland At Large
Andrea M. Leahy
Vote Yes or No
For Continuance in Office**

Juez, Corte de Apelaciones de Maryland
Andrea M. Leahy
Vote sí o no
Para continuar en el cargo

Yes /Si

No /No

**Non-Partisan Contest
Candidates in this contest may or may not
be affiliated with any political party
Board of Education At Large
Vote for 1**

Contienda no partidista
Los candidatos en esta contienda pueden estar
o no estar afiliados a ningún partido político
Junta de Educación Representando el
Condado
Vote por Uno

Lynne Harris

Rita Montoya

or write-in/o por escrito:

**Non-Partisan Contest
Candidates in this contest may or may not
be affiliated with any political party
Board of Education
District 2
Vote for 1**

Contienda no partidista
Los candidatos en esta contienda pueden estar
o no estar afiliados a ningún partido político
Junta de Educación
Distrito 2
Vote por Uno

Brenda M. Diaz

Natalie Zimmerman

or write-in/o por escrito:

**Non-Partisan Contest
Candidates in this contest may or may not
be affiliated with any political party
Board of Education
District 4
Vote for 1**

Contienda no partidista
Los candidatos en esta contienda pueden estar
o no estar afiliados a ningún partido político
Junta de Educación
Distrito 4
Vote por Uno

Shebra Evans

Laura M. Stewart

or write-in/o por escrito:

**Question 1
Constitutional Amendment
(Ch. 245 of the 2023 Legislative Session)
Declaration of Rights - Right to
Reproductive Freedom**

Pregunta 1
Enmienda Constitucional
(Capítulo 245 de la Sesión Legislativa de
2023)
Declaración de Derechos - Derecho a la
Libertad Reproductiva

The proposed amendment confirms an individual's fundamental right to reproductive freedom, including but not limited to the ability to make and effectuate decisions to prevent, continue, or end the individual's pregnancy, and provides the State may not, directly or indirectly, deny, burden, or abridge, the right unless justified by a compelling State interest achieved by the least restrictive means.

**(Adding Article 48 to the Maryland
Declaration of Rights)**

La enmienda propuesta confirma el derecho fundamental de una persona a la libertad reproductiva, incluyendo, pero no limitado a, la capacidad de tomar y llevar a cabo decisiones para prevenir, continuar o terminar el embarazo de la persona, y establece que el Estado no puede, directa o indirectamente, negar, obstaculizar o restringir el derecho a menos que esté justificado por un interés estatal convincente logrado por los medios menos restrictivos.

(Añadiendo el Artículo 48 a la Declaración de Derechos de Maryland)

For the Constitutional Amendment/A favor de la Enmienda Constitucional

Against the Constitutional Amendment/En contra de la Enmienda Constitucional

**Question A
Charter Amendment by Petition
County Executive – Term Limit –
Reduction from Three to Two Consecutive
Terms**

Pregunta A
Enmienda a la Carta Constitucional mediante petición
Disminución del límite de mandatos para ejercer el cargo de Ejecutivo del Condado — de tres a dos mandatos consecutivos

Amend Section 202 of the County Charter to decrease the term limit that applies to the County Executive from the current three consecutive terms to two consecutive terms. The decreased limit would apply to anyone who already has served two consecutive terms as of December 2026.

Enmienda al artículo 202 de la Carta Constitucional del condado para disminuir el límite vigente de mandatos para ejercer el cargo de Ejecutivo del Condado -de tres a dos mandatos consecutivos. La disminución del límite de mandatos corresponderá a cualquier funcionario electo que haya cumplido dos mandatos consecutivos a partir de diciembre de 2026.

For/A favor

Against/En contra

**End of Ballot
Fin de la Papeleta**



**Official Ballot
 Presidential General Election
 November 5, 2024
 State of Maryland, Montgomery County**

**BS 25
 004-004**

Papeleta Electoral Oficial
 Elección General Presidencial
 5 de Noviembre del 2024
 Estado de Maryland, Condado de Montgomery

**Instructions
 Instrucciones**

Making Selections

Como Marcar sus
 Selecciones



Fill in the oval to the left of the name of your choice. You must blacken the oval completely, and do not make any marks outside of the oval. You do not have to vote in every race.

Llene el óvalo a la izquierda del nombre de su selección. Debe rellenar completamente el óvalo. No haga ninguna marca fuera del óvalo. No tiene que votar en cada contienda.



Do not cross out or erase, or your vote may not count. If you make a mistake or a stray mark, you may ask for a new ballot.

No debe tachar o borrar, o su voto no se contará. Si comete un error o hace una marca demás, puede solicitar una nueva papeleta.

Optional write-in

Voto escrito opcional



To add a candidate, fill in the oval to the left of "or write-in" and print the name clearly on the dotted line.

Para añadir un candidato por escrito, llene el óvalo a la izquierda de <or write-in/o por escrito> e imprima el nombre del candidato en forma clara en la línea punteada.

**President and Vice President of the United States
 Vote for 1**

Presidente y Vicepresidente de los Estados Unidos
 Vote por Uno

Kamala D. Harris and /y Tim Walz
 Democratic /Demócrata

Donald J. Trump and /y JD Vance
 Republican /Republicano

Chase Oliver and /y Mike ter Maat
 Libertarian /Libertario

Jill Ellen Stein and /y Rudolph Ware
 Green /Verde

Robert F. Kennedy, Jr. and /y Nicole Shanahan
 Unaffiliated /Sin Afiliación

or write-in/o por escrito:

**U.S. Senator
 Vote for 1**

Senador de los EE.UU.
 Vote por Uno

Angela Alsobrooks
 Democratic /Demócrata

Larry Hogan
 Republican /Republicano

Mike Scott
 Libertarian /Libertario

or write-in/o por escrito:

**Representative in Congress District 8
 Vote for 1**

Representante en el Congreso Distrito 8
 Vote por Uno

Jamie Raskin
 Democratic /Demócrata

Cheryl Riley
 Republican /Republicano

Nancy Wallace
 Green /Verde

or write-in/o por escrito:

Judge of the Circuit Court Circuit 6

Vote for up to 4

Juez de la Corte de Circuito Circuito 6

Vote por No Más de Cuatro

Marybeth Ayres

Jennifer S. Fairfax

Louis M. Leibowitz

J. Bradford McCullough

or write-in/o por escrito:

or write-in/o por escrito:

or write-in/o por escrito:

or write-in/o por escrito:

Judge, Appellate Court of Maryland At Large

Anne K. Albright

Vote Yes or No

For Continuance in Office

Juez, Corte de Apelaciones de Maryland

Anne K. Albright

Vote sí o no

Para continuar en el cargo

Yes /Si

No /No

Judge, Appellate Court of Maryland At Large

Kevin F. Arthur

Vote Yes or No

For Continuance in Office

Juez, Corte de Apelaciones de Maryland

Kevin F. Arthur

Vote sí o no

Para continuar en el cargo

Yes /Si

No /No

Vote Both Sides
 Vote en ambos lados



**Judge, Appellate Court of Maryland At Large
Andrea M. Leahy
Vote Yes or No
For Continuance in Office**

Juez, Corte de Apelaciones de Maryland
Andrea M. Leahy
Vote sí o no
Para continuar en el cargo

Yes /Si

No /No

**Non-Partisan Contest
Candidates in this contest may or may not
be affiliated with any political party
Board of Education At Large
Vote for 1**

Contienda no partidista
Los candidatos en esta contienda pueden estar
o no estar afiliados a ningún partido político
Junta de Educación Representando el
Condado
Vote por Uno

Lynne Harris

Rita Montoya

or write-in/o por escrito:

**Non-Partisan Contest
Candidates in this contest may or may not
be affiliated with any political party
Board of Education
District 2
Vote for 1**

Contienda no partidista
Los candidatos en esta contienda pueden estar
o no estar afiliados a ningún partido político
Junta de Educación
Distrito 2
Vote por Uno

Brenda M. Diaz

Natalie Zimmerman

or write-in/o por escrito:

**Non-Partisan Contest
Candidates in this contest may or may not
be affiliated with any political party
Board of Education
District 4
Vote for 1**

Contienda no partidista
Los candidatos en esta contienda pueden estar
o no estar afiliados a ningún partido político
Junta de Educación
Distrito 4
Vote por Uno

Shebra Evans

Laura M. Stewart

or write-in/o por escrito:

**Question 1
Constitutional Amendment
(Ch. 245 of the 2023 Legislative Session)
Declaration of Rights - Right to
Reproductive Freedom**

Pregunta 1
Enmienda Constitucional
(Capítulo 245 de la Sesión Legislativa de
2023)
Declaración de Derechos - Derecho a la
Libertad Reproductiva

The proposed amendment confirms an individual's fundamental right to reproductive freedom, including but not limited to the ability to make and effectuate decisions to prevent, continue, or end the individual's pregnancy, and provides the State may not, directly or indirectly, deny, burden, or abridge, the right unless justified by a compelling State interest achieved by the least restrictive means.

**(Adding Article 48 to the Maryland
Declaration of Rights)**

La enmienda propuesta confirma el derecho fundamental de una persona a la libertad reproductiva, incluyendo, pero no limitado a, la capacidad de tomar y llevar a cabo decisiones para prevenir, continuar o terminar el embarazo de la persona, y establece que el Estado no puede, directa o indirectamente, negar, obstaculizar o restringir el derecho a menos que esté justificado por un interés estatal convincente logrado por los medios menos restrictivos.

(Añadiendo el Artículo 48 a la Declaración de Derechos de Maryland)

- For the Constitutional Amendment/A favor de la Enmienda Constitucional**
- Against the Constitutional Amendment/En contra de la Enmienda Constitucional**

**Question A
Charter Amendment by Petition
County Executive – Term Limit –
Reduction from Three to Two Consecutive
Terms**

Pregunta A
Enmienda a la Carta Constitucional mediante petición
Disminución del límite de mandatos para ejercer el cargo de Ejecutivo del Condado — de tres a dos mandatos consecutivos

Amend Section 202 of the County Charter to decrease the term limit that applies to the County Executive from the current three consecutive terms to two consecutive terms. The decreased limit would apply to anyone who already has served two consecutive terms as of December 2026.

Enmienda al artículo 202 de la Carta Constitucional del condado para disminuir el límite vigente de mandatos para ejercer el cargo de Ejecutivo del Condado -de tres a dos mandatos consecutivos. La disminución del límite de mandatos corresponderá a cualquier funcionario electo que haya cumplido dos mandatos consecutivos a partir de diciembre de 2026.

- For/A favor**
- Against/En contra**

**End of Ballot
Fin de la Papeleta**



**Official Ballot
 Presidential General Election
 November 5, 2024
 State of Maryland, Montgomery County**

**BS 26
 004-005**

Papeleta Electoral Oficial
 Elección General Presidencial
 5 de Noviembre del 2024
 Estado de Maryland, Condado de Montgomery

**Instructions
 Instrucciones**

Making Selections

Como Marcar sus
 Selecciones

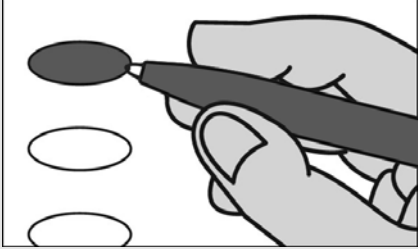

Fill in the oval to the left of the name of your choice. You must blacken the oval completely, and do not make any marks outside of the oval. You do not have to vote in every race.

Llene el óvalo a la izquierda del nombre de su selección. Debe rellenar completamente el óvalo. No haga ninguna marca fuera del óvalo. No tiene que votar en cada contienda.



Do not cross out or erase, or your vote may not count. If you make a mistake or a stray mark, you may ask for a new ballot.

No debe tachar o borrar, o su voto no se contará. Si comete un error o hace una marca demás, puede solicitar una nueva papeleta.

Optional write-in

Voto escrito opcional

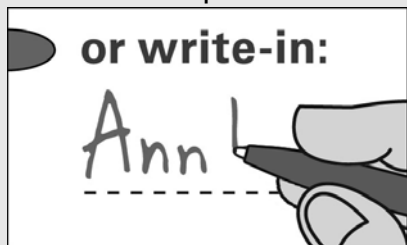

To add a candidate, fill in the oval to the left of "or write-in" and print the name clearly on the dotted line.

Para añadir un candidato por escrito, llene el óvalo a la izquierda de <or write-in/o por escrito> e imprima el nombre del candidato en forma clara en la línea punteada.

**President and Vice President of the United States
 Vote for 1**

Presidente y Vicepresidente de los Estados Unidos
 Vote por Uno

Kamala D. Harris and /y Tim Walz
 Democratic /Demócrata

Donald J. Trump and /y JD Vance
 Republican /Republicano

Chase Oliver and /y Mike ter Maat
 Libertarian /Libertario

Jill Ellen Stein and /y Rudolph Ware
 Green /Verde

Robert F. Kennedy, Jr. and /y Nicole Shanahan
 Unaffiliated /Sin Afiliación

or write-in/o por escrito:

**U.S. Senator
 Vote for 1**

Senador de los EE.UU.
 Vote por Uno

Angela Alsobrooks
 Democratic /Demócrata

Larry Hogan
 Republican /Republicano

Mike Scott
 Libertarian /Libertario

or write-in/o por escrito:

**Representative in Congress District 8
 Vote for 1**

Representante en el Congreso Distrito 8
 Vote por Uno

Jamie Raskin
 Democratic /Demócrata

Cheryl Riley
 Republican /Republicano

Nancy Wallace
 Green /Verde

or write-in/o por escrito:

Judge of the Circuit Court Circuit 6

Vote for up to 4

Juez de la Corte de Circuito Circuito 6

Vote por No Más de Cuatro

Marybeth Ayres

Jennifer S. Fairfax

Louis M. Leibowitz

J. Bradford McCullough

or write-in/o por escrito:

or write-in/o por escrito:

or write-in/o por escrito:

or write-in/o por escrito:

Judge, Appellate Court of Maryland At Large

Anne K. Albright

Vote Yes or No

For Continuance in Office

Juez, Corte de Apelaciones de Maryland

Anne K. Albright

Vote sí o no

Para continuar en el cargo

Yes /Si

No /No

Judge, Appellate Court of Maryland At Large

Kevin F. Arthur

Vote Yes or No

For Continuance in Office

Juez, Corte de Apelaciones de Maryland

Kevin F. Arthur

Vote sí o no

Para continuar en el cargo

Yes /Si

No /No

Vote Both Sides
 Vote en ambos lados



**Judge, Appellate Court of Maryland At Large
Andrea M. Leahy
Vote Yes or No
For Continuance in Office**

Juez, Corte de Apelaciones de Maryland
Andrea M. Leahy
Vote sí o no
Para continuar en el cargo

Yes /Si

No /No

**Non-Partisan Contest
Candidates in this contest may or may not
be affiliated with any political party
Board of Education At Large
Vote for 1**

Contienda no partidista
Los candidatos en esta contienda pueden estar
o no estar afiliados a ningún partido político
Junta de Educación Representando el
Condado
Vote por Uno

Lynne Harris

Rita Montoya

or write-in/o por escrito:

**Non-Partisan Contest
Candidates in this contest may or may not
be affiliated with any political party
Board of Education
District 2
Vote for 1**

Contienda no partidista
Los candidatos en esta contienda pueden estar
o no estar afiliados a ningún partido político
Junta de Educación
Distrito 2
Vote por Uno

Brenda M. Diaz

Natalie Zimmerman

or write-in/o por escrito:

**Non-Partisan Contest
Candidates in this contest may or may not
be affiliated with any political party
Board of Education
District 4
Vote for 1**

Contienda no partidista
Los candidatos en esta contienda pueden estar
o no estar afiliados a ningún partido político
Junta de Educación
Distrito 4
Vote por Uno

Shebra Evans

Laura M. Stewart

or write-in/o por escrito:

**Question 1
Constitutional Amendment
(Ch. 245 of the 2023 Legislative Session)
Declaration of Rights - Right to
Reproductive Freedom**

Pregunta 1
Enmienda Constitucional
(Capítulo 245 de la Sesión Legislativa de
2023)
Declaración de Derechos - Derecho a la
Libertad Reproductiva

The proposed amendment confirms an individual's fundamental right to reproductive freedom, including but not limited to the ability to make and effectuate decisions to prevent, continue, or end the individual's pregnancy, and provides the State may not, directly or indirectly, deny, burden, or abridge, the right unless justified by a compelling State interest achieved by the least restrictive means.

**(Adding Article 48 to the Maryland
Declaration of Rights)**

La enmienda propuesta confirma el derecho fundamental de una persona a la libertad reproductiva, incluyendo, pero no limitado a, la capacidad de tomar y llevar a cabo decisiones para prevenir, continuar o terminar el embarazo de la persona, y establece que el Estado no puede, directa o indirectamente, negar, obstaculizar o restringir el derecho a menos que esté justificado por un interés estatal convincente logrado por los medios menos restrictivos.

(Añadiendo el Artículo 48 a la Declaración de Derechos de Maryland)

- For the Constitutional Amendment/A favor de la Enmienda Constitucional**
- Against the Constitutional Amendment/En contra de la Enmienda Constitucional**

**Question A
Charter Amendment by Petition
County Executive – Term Limit –
Reduction from Three to Two Consecutive
Terms**

Pregunta A
Enmienda a la Carta Constitucional mediante petición
Disminución del límite de mandatos para ejercer el cargo de Ejecutivo del Condado — de tres a dos mandatos consecutivos

Amend Section 202 of the County Charter to decrease the term limit that applies to the County Executive from the current three consecutive terms to two consecutive terms. The decreased limit would apply to anyone who already has served two consecutive terms as of December 2026.

Enmienda al artículo 202 de la Carta Constitucional del condado para disminuir el límite vigente de mandatos para ejercer el cargo de Ejecutivo del Condado -de tres a dos mandatos consecutivos. La disminución del límite de mandatos corresponderá a cualquier funcionario electo que haya cumplido dos mandatos consecutivos a partir de diciembre de 2026.

- For/A favor**
- Against/En contra**

**End of Ballot
Fin de la Papeleta**



**Official Ballot
 Presidential General Election
 November 5, 2024
 State of Maryland, Montgomery County**

**BS 27
 004-006**

Papeleta Electoral Oficial
 Elección General Presidencial
 5 de Noviembre del 2024
 Estado de Maryland, Condado de Montgomery

**Instructions
 Instrucciones**

Making Selections

Como Marcar sus
 Selecciones



Fill in the oval to the left of the name of your choice. You must blacken the oval completely, and do not make any marks outside of the oval. You do not have to vote in every race.

Llene el óvalo a la izquierda del nombre de su selección. Debe rellenar completamente el óvalo. No haga ninguna marca fuera del óvalo. No tiene que votar en cada contienda.



Do not cross out or erase, or your vote may not count. If you make a mistake or a stray mark, you may ask for a new ballot.

No debe tachar o borrar, o su voto no se contará. Si comete un error o hace una marca demás, puede solicitar una nueva papeleta.

Optional write-in

Voto escrito opcional

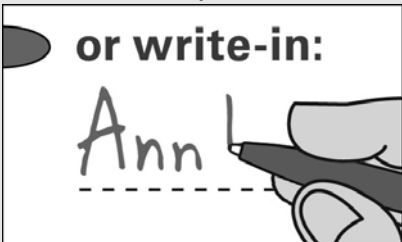

To add a candidate, fill in the oval to the left of "or write-in" and print the name clearly on the dotted line.

Para añadir un candidato por escrito, llene el óvalo a la izquierda de <or write-in/o por escrito> e imprima el nombre del candidato en forma clara en la línea punteada.

**President and Vice President of the United States
 Vote for 1**

Presidente y Vicepresidente de los Estados Unidos
 Vote por Uno

Kamala D. Harris and /y Tim Walz
 Democratic /Demócrata

Donald J. Trump and /y JD Vance
 Republican /Republicano

Chase Oliver and /y Mike ter Maat
 Libertarian /Libertario

Jill Ellen Stein and /y Rudolph Ware
 Green /Verde

Robert F. Kennedy, Jr. and /y Nicole Shanahan
 Unaffiliated /Sin Afiliación

or write-in/o por escrito:

**U.S. Senator
 Vote for 1**

Senador de los EE.UU.
 Vote por Uno

Angela Alsobrooks
 Democratic /Demócrata

Larry Hogan
 Republican /Republicano

Mike Scott
 Libertarian /Libertario

or write-in/o por escrito:

**Representative in Congress District 8
 Vote for 1**

Representante en el Congreso Distrito 8
 Vote por Uno

Jamie Raskin
 Democratic /Demócrata

Cheryl Riley
 Republican /Republicano

Nancy Wallace
 Green /Verde

or write-in/o por escrito:

Judge of the Circuit Court Circuit 6

Vote for up to 4

Juez de la Corte de Circuito Circuito 6

Vote por No Más de Cuatro

Marybeth Ayres

Jennifer S. Fairfax

Louis M. Leibowitz

J. Bradford McCullough

or write-in/o por escrito:

or write-in/o por escrito:

or write-in/o por escrito:

or write-in/o por escrito:

Judge, Appellate Court of Maryland At Large

Anne K. Albright

Vote Yes or No

For Continuance in Office

Juez, Corte de Apelaciones de Maryland

Anne K. Albright

Vote sí o no

Para continuar en el cargo

Yes /Si

No /No

Judge, Appellate Court of Maryland At Large

Kevin F. Arthur

Vote Yes or No

For Continuance in Office

Juez, Corte de Apelaciones de Maryland

Kevin F. Arthur

Vote sí o no

Para continuar en el cargo

Yes /Si

No /No

Vote Both Sides
 Vote en ambos lados



**Judge, Appellate Court of Maryland At Large
Andrea M. Leahy
Vote Yes or No
For Continuance in Office**

Juez, Corte de Apelaciones de Maryland
Andrea M. Leahy
Vote sí o no
Para continuar en el cargo

Yes /Si

No /No

**Non-Partisan Contest
Candidates in this contest may or may not
be affiliated with any political party
Board of Education At Large
Vote for 1**

Contienda no partidista
Los candidatos en esta contienda pueden estar
o no estar afiliados a ningún partido político
Junta de Educación Representando el
Condado
Vote por Uno

Lynne Harris

Rita Montoya

or write-in/o por escrito:

**Non-Partisan Contest
Candidates in this contest may or may not
be affiliated with any political party
Board of Education
District 2
Vote for 1**

Contienda no partidista
Los candidatos en esta contienda pueden estar
o no estar afiliados a ningún partido político
Junta de Educación
Distrito 2
Vote por Uno

Brenda M. Diaz

Natalie Zimmerman

or write-in/o por escrito:

**Non-Partisan Contest
Candidates in this contest may or may not
be affiliated with any political party
Board of Education
District 4
Vote for 1**

Contienda no partidista
Los candidatos en esta contienda pueden estar
o no estar afiliados a ningún partido político
Junta de Educación
Distrito 4
Vote por Uno

Shebra Evans

Laura M. Stewart

or write-in/o por escrito:

**Question 1
Constitutional Amendment
(Ch. 245 of the 2023 Legislative Session)
Declaration of Rights - Right to
Reproductive Freedom**

Pregunta 1
Enmienda Constitucional
(Capítulo 245 de la Sesión Legislativa de
2023)
Declaración de Derechos - Derecho a la
Libertad Reproductiva

The proposed amendment confirms an individual's fundamental right to reproductive freedom, including but not limited to the ability to make and effectuate decisions to prevent, continue, or end the individual's pregnancy, and provides the State may not, directly or indirectly, deny, burden, or abridge, the right unless justified by a compelling State interest achieved by the least restrictive means.

**(Adding Article 48 to the Maryland
Declaration of Rights)**

La enmienda propuesta confirma el derecho fundamental de una persona a la libertad reproductiva, incluyendo, pero no limitado a, la capacidad de tomar y llevar a cabo decisiones para prevenir, continuar o terminar el embarazo de la persona, y establece que el Estado no puede, directa o indirectamente, negar, obstaculizar o restringir el derecho a menos que esté justificado por un interés estatal convincente logrado por los medios menos restrictivos.

(Añadiendo el Artículo 48 a la Declaración de Derechos de Maryland)

- For the Constitutional Amendment/A favor de la Enmienda Constitucional**
- Against the Constitutional Amendment/En contra de la Enmienda Constitucional**

**Question A
Charter Amendment by Petition
County Executive – Term Limit –
Reduction from Three to Two Consecutive
Terms**

Pregunta A
Enmienda a la Carta Constitucional mediante petición
Disminución del límite de mandatos para ejercer el cargo de Ejecutivo del Condado — de tres a dos mandatos consecutivos

Amend Section 202 of the County Charter to decrease the term limit that applies to the County Executive from the current three consecutive terms to two consecutive terms. The decreased limit would apply to anyone who already has served two consecutive terms as of December 2026.

Enmienda al artículo 202 de la Carta Constitucional del condado para disminuir el límite vigente de mandatos para ejercer el cargo de Ejecutivo del Condado -de tres a dos mandatos consecutivos. La disminución del límite de mandatos corresponderá a cualquier funcionario electo que haya cumplido dos mandatos consecutivos a partir de diciembre de 2026.

- For/A favor**
- Against/En contra**

**End of Ballot
Fin de la Papeleta**



**Official Ballot
 Presidential General Election
 November 5, 2024
 State of Maryland, Montgomery County**

**BS 28
 004-007**

Papeleta Electoral Oficial
 Elección General Presidencial
 5 de Noviembre del 2024
 Estado de Maryland, Condado de Montgomery

**Instructions
 Instrucciones**

Making Selections

Como Marcar sus
 Selecciones

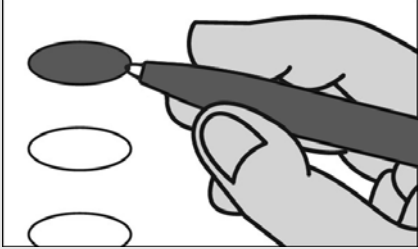

Fill in the oval to the left of the name of your choice. You must blacken the oval completely, and do not make any marks outside of the oval. You do not have to vote in every race.

Llene el óvalo a la izquierda del nombre de su selección. Debe rellenar completamente el óvalo. No haga ninguna marca fuera del óvalo. No tiene que votar en cada contienda.



Do not cross out or erase, or your vote may not count. If you make a mistake or a stray mark, you may ask for a new ballot.

No debe tachar o borrar, o su voto no se contará. Si comete un error o hace una marca demás, puede solicitar una nueva papeleta.

Optional write-in

Voto escrito opcional



To add a candidate, fill in the oval to the left of "or write-in" and print the name clearly on the dotted line.

Para añadir un candidato por escrito, llene el óvalo a la izquierda de <or write-in/o por escrito> e imprima el nombre del candidato en forma clara en la línea punteada.

**President and Vice President of the United States
 Vote for 1**

Presidente y Vicepresidente de los Estados Unidos
 Vote por Uno

Kamala D. Harris and /y Tim Walz
 Democratic /Demócrata

Donald J. Trump and /y JD Vance
 Republican /Republicano

Chase Oliver and /y Mike ter Maat
 Libertarian /Libertario

Jill Ellen Stein and /y Rudolph Ware
 Green /Verde

Robert F. Kennedy, Jr. and /y Nicole Shanahan
 Unaffiliated /Sin Afiliación

or write-in/o por escrito:

**U.S. Senator
 Vote for 1**

Senador de los EE.UU.
 Vote por Uno

Angela Alsobrooks
 Democratic /Demócrata

Larry Hogan
 Republican /Republicano

Mike Scott
 Libertarian /Libertario

or write-in/o por escrito:

**Representative in Congress District 8
 Vote for 1**

Representante en el Congreso Distrito 8
 Vote por Uno

Jamie Raskin
 Democratic /Demócrata

Cheryl Riley
 Republican /Republicano

Nancy Wallace
 Green /Verde

or write-in/o por escrito:

Judge of the Circuit Court Circuit 6

Vote for up to 4

Juez de la Corte de Circuito Circuito 6

Vote por No Más de Cuatro

Marybeth Ayres

Jennifer S. Fairfax

Louis M. Leibowitz

J. Bradford McCullough

or write-in/o por escrito:

or write-in/o por escrito:

or write-in/o por escrito:

or write-in/o por escrito:

Judge, Appellate Court of Maryland At Large

Anne K. Albright

Vote Yes or No

For Continuance in Office

Juez, Corte de Apelaciones de Maryland

Anne K. Albright

Vote sí o no

Para continuar en el cargo

Yes /Si

No /No

Judge, Appellate Court of Maryland At Large

Kevin F. Arthur

Vote Yes or No

For Continuance in Office

Juez, Corte de Apelaciones de Maryland

Kevin F. Arthur

Vote sí o no

Para continuar en el cargo

Yes /Si

No /No

Vote Both Sides
 Vote en ambos lados



**Judge, Appellate Court of Maryland At Large
Andrea M. Leahy
Vote Yes or No
For Continuance in Office**

Juez, Corte de Apelaciones de Maryland
Andrea M. Leahy
Vote sí o no
Para continuar en el cargo

Yes /Si

No /No

**Non-Partisan Contest
Candidates in this contest may or may not
be affiliated with any political party
Board of Education At Large
Vote for 1**

Contienda no partidista
Los candidatos en esta contienda pueden estar
o no estar afiliados a ningún partido político
Junta de Educación Representando el
Condado
Vote por Uno

Lynne Harris

Rita Montoya

or write-in/o por escrito:

**Non-Partisan Contest
Candidates in this contest may or may not
be affiliated with any political party
Board of Education
District 2
Vote for 1**

Contienda no partidista
Los candidatos en esta contienda pueden estar
o no estar afiliados a ningún partido político
Junta de Educación
Distrito 2
Vote por Uno

Brenda M. Diaz

Natalie Zimmerman

or write-in/o por escrito:

**Non-Partisan Contest
Candidates in this contest may or may not
be affiliated with any political party
Board of Education
District 4
Vote for 1**

Contienda no partidista
Los candidatos en esta contienda pueden estar
o no estar afiliados a ningún partido político
Junta de Educación
Distrito 4
Vote por Uno

Shebra Evans

Laura M. Stewart

or write-in/o por escrito:

**Question 1
Constitutional Amendment
(Ch. 245 of the 2023 Legislative Session)
Declaration of Rights - Right to
Reproductive Freedom**

Pregunta 1
Enmienda Constitucional
(Capítulo 245 de la Sesión Legislativa de
2023)
Declaración de Derechos - Derecho a la
Libertad Reproductiva

The proposed amendment confirms an individual's fundamental right to reproductive freedom, including but not limited to the ability to make and effectuate decisions to prevent, continue, or end the individual's pregnancy, and provides the State may not, directly or indirectly, deny, burden, or abridge, the right unless justified by a compelling State interest achieved by the least restrictive means.

**(Adding Article 48 to the Maryland
Declaration of Rights)**

La enmienda propuesta confirma el derecho fundamental de una persona a la libertad reproductiva, incluyendo, pero no limitado a, la capacidad de tomar y llevar a cabo decisiones para prevenir, continuar o terminar el embarazo de la persona, y establece que el Estado no puede, directa o indirectamente, negar, obstaculizar o restringir el derecho a menos que esté justificado por un interés estatal convincente logrado por los medios menos restrictivos.

(Añadiendo el Artículo 48 a la Declaración de Derechos de Maryland)

For the Constitutional Amendment/A favor de la Enmienda Constitucional

Against the Constitutional Amendment/En contra de la Enmienda Constitucional

**Question A
Charter Amendment by Petition
County Executive – Term Limit –
Reduction from Three to Two Consecutive
Terms**

Pregunta A
Enmienda a la Carta Constitucional mediante petición
Disminución del límite de mandatos para ejercer el cargo de Ejecutivo del Condado — de tres a dos mandatos consecutivos

Amend Section 202 of the County Charter to decrease the term limit that applies to the County Executive from the current three consecutive terms to two consecutive terms. The decreased limit would apply to anyone who already has served two consecutive terms as of December 2026.

Enmienda al artículo 202 de la Carta Constitucional del condado para disminuir el límite vigente de mandatos para ejercer el cargo de Ejecutivo del Condado -de tres a dos mandatos consecutivos. La disminución del límite de mandatos corresponderá a cualquier funcionario electo que haya cumplido dos mandatos consecutivos a partir de diciembre de 2026.

For/A favor

Against/En contra

**End of Ballot
Fin de la Papeleta**



**Official Ballot
 Presidential General Election
 November 5, 2024
 State of Maryland, Montgomery County**

**BS 29
 004-008**

Papeleta Electoral Oficial
 Elección General Presidencial
 5 de Noviembre del 2024
 Estado de Maryland, Condado de Montgomery

**Instructions
 Instrucciones**

Making Selections

Como Marcar sus
 Selecciones

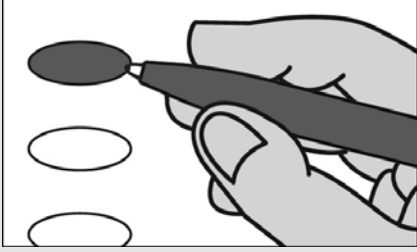

Fill in the oval to the left of the name of your choice. You must blacken the oval completely, and do not make any marks outside of the oval. You do not have to vote in every race.

Llene el óvalo a la izquierda del nombre de su selección. Debe rellenar completamente el óvalo. No haga ninguna marca fuera del óvalo. No tiene que votar en cada contienda.



Do not cross out or erase, or your vote may not count. If you make a mistake or a stray mark, you may ask for a new ballot.

No debe tachar o borrar, o su voto no se contará. Si comete un error o hace una marca demás, puede solicitar una nueva papeleta.

Optional write-in

Voto escrito opcional

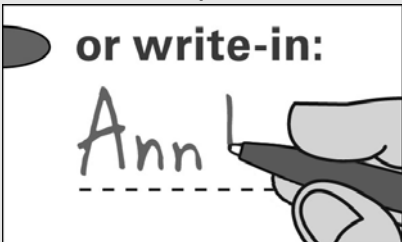

To add a candidate, fill in the oval to the left of "or write-in" and print the name clearly on the dotted line.

Para añadir un candidato por escrito, llene el óvalo a la izquierda de <or write-in/o por escrito> e imprima el nombre del candidato en forma clara en la línea punteada.

**President and Vice President of the United States
 Vote for 1**

Presidente y Vicepresidente de los Estados Unidos
 Vote por Uno

Kamala D. Harris and /y Tim Walz
 Democratic /Demócrata

Donald J. Trump and /y JD Vance
 Republican /Republicano

Chase Oliver and /y Mike ter Maat
 Libertarian /Libertario

Jill Ellen Stein and /y Rudolph Ware
 Green /Verde

Robert F. Kennedy, Jr. and /y Nicole Shanahan
 Unaffiliated /Sin Afiliación

or write-in/o por escrito:

**U.S. Senator
 Vote for 1**

Senador de los EE.UU.
 Vote por Uno

Angela Alsobrooks
 Democratic /Demócrata

Larry Hogan
 Republican /Republicano

Mike Scott
 Libertarian /Libertario

or write-in/o por escrito:

**Representative in Congress District 8
 Vote for 1**

Representante en el Congreso Distrito 8
 Vote por Uno

Jamie Raskin
 Democratic /Demócrata

Cheryl Riley
 Republican /Republicano

Nancy Wallace
 Green /Verde

or write-in/o por escrito:

Judge of the Circuit Court Circuit 6

Vote for up to 4

Juez de la Corte de Circuito Circuito 6

Vote por No Más de Cuatro

Marybeth Ayres

Jennifer S. Fairfax

Louis M. Leibowitz

J. Bradford McCullough

or write-in/o por escrito:

or write-in/o por escrito:

or write-in/o por escrito:

or write-in/o por escrito:

Judge, Appellate Court of Maryland At Large

Anne K. Albright

Vote Yes or No

For Continuance in Office

Juez, Corte de Apelaciones de Maryland

Anne K. Albright

Vote sí o no

Para continuar en el cargo

Yes /Si

No /No

Judge, Appellate Court of Maryland At Large

Kevin F. Arthur

Vote Yes or No

For Continuance in Office

Juez, Corte de Apelaciones de Maryland

Kevin F. Arthur

Vote sí o no

Para continuar en el cargo

Yes /Si

No /No

Vote Both Sides
 Vote en ambos lados



**Judge, Appellate Court of Maryland At Large
Andrea M. Leahy
Vote Yes or No
For Continuance in Office**

Juez, Corte de Apelaciones de Maryland
Andrea M. Leahy
Vote sí o no
Para continuar en el cargo

Yes /Si

No /No

**Non-Partisan Contest
Candidates in this contest may or may not
be affiliated with any political party
Board of Education At Large
Vote for 1**

Contienda no partidista
Los candidatos en esta contienda pueden estar
o no estar afiliados a ningún partido político
Junta de Educación Representando el
Condado
Vote por Uno

Lynne Harris

Rita Montoya

or write-in/o por escrito:

**Non-Partisan Contest
Candidates in this contest may or may not
be affiliated with any political party
Board of Education
District 2
Vote for 1**

Contienda no partidista
Los candidatos en esta contienda pueden estar
o no estar afiliados a ningún partido político
Junta de Educación
Distrito 2
Vote por Uno

Brenda M. Diaz

Natalie Zimmerman

or write-in/o por escrito:

**Non-Partisan Contest
Candidates in this contest may or may not
be affiliated with any political party
Board of Education
District 4
Vote for 1**

Contienda no partidista
Los candidatos en esta contienda pueden estar
o no estar afiliados a ningún partido político
Junta de Educación
Distrito 4
Vote por Uno

Shebra Evans

Laura M. Stewart

or write-in/o por escrito:

**Question 1
Constitutional Amendment
(Ch. 245 of the 2023 Legislative Session)
Declaration of Rights - Right to
Reproductive Freedom**

Pregunta 1
Enmienda Constitucional
(Capítulo 245 de la Sesión Legislativa de
2023)
Declaración de Derechos - Derecho a la
Libertad Reproductiva

The proposed amendment confirms an individual's fundamental right to reproductive freedom, including but not limited to the ability to make and effectuate decisions to prevent, continue, or end the individual's pregnancy, and provides the State may not, directly or indirectly, deny, burden, or abridge, the right unless justified by a compelling State interest achieved by the least restrictive means.

**(Adding Article 48 to the Maryland
Declaration of Rights)**

La enmienda propuesta confirma el derecho fundamental de una persona a la libertad reproductiva, incluyendo, pero no limitado a, la capacidad de tomar y llevar a cabo decisiones para prevenir, continuar o terminar el embarazo de la persona, y establece que el Estado no puede, directa o indirectamente, negar, obstaculizar o restringir el derecho a menos que esté justificado por un interés estatal convincente logrado por los medios menos restrictivos.

(Añadiendo el Artículo 48 a la Declaración de Derechos de Maryland)

For the Constitutional Amendment/A favor de la Enmienda Constitucional

Against the Constitutional Amendment/En contra de la Enmienda Constitucional

**Question A
Charter Amendment by Petition
County Executive – Term Limit –
Reduction from Three to Two Consecutive
Terms**

Pregunta A
Enmienda a la Carta Constitucional mediante petición
Disminución del límite de mandatos para ejercer el cargo de Ejecutivo del Condado — de tres a dos mandatos consecutivos

Amend Section 202 of the County Charter to decrease the term limit that applies to the County Executive from the current three consecutive terms to two consecutive terms. The decreased limit would apply to anyone who already has served two consecutive terms as of December 2026.

Enmienda al artículo 202 de la Carta Constitucional del condado para disminuir el límite vigente de mandatos para ejercer el cargo de Ejecutivo del Condado -de tres a dos mandatos consecutivos. La disminución del límite de mandatos corresponderá a cualquier funcionario electo que haya cumplido dos mandatos consecutivos a partir de diciembre de 2026.

For/A favor

Against/En contra

**End of Ballot
Fin de la Papeleta**



**Official Ballot
 Presidential General Election
 November 5, 2024
 State of Maryland, Montgomery County**

**BS 30
 004-009**

Papeleta Electoral Oficial
 Elección General Presidencial
 5 de Noviembre del 2024
 Estado de Maryland, Condado de Montgomery

**Instructions
 Instrucciones**

Making Selections

Como Marcar sus
 Selecciones



Fill in the oval to the left of the name of your choice. You must blacken the oval completely, and do not make any marks outside of the oval. You do not have to vote in every race.

Llene el óvalo a la izquierda del nombre de su selección. Debe rellenar completamente el óvalo. No haga ninguna marca fuera del óvalo. No tiene que votar en cada contienda.



Do not cross out or erase, or your vote may not count. If you make a mistake or a stray mark, you may ask for a new ballot.

No debe tachar o borrar, o su voto no se contará. Si comete un error o hace una marca demás, puede solicitar una nueva papeleta.

Optional write-in

Voto escrito opcional

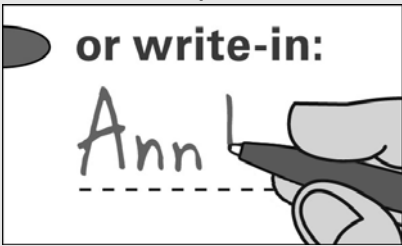

To add a candidate, fill in the oval to the left of "or write-in" and print the name clearly on the dotted line.

Para añadir un candidato por escrito, llene el óvalo a la izquierda de <or write-in/o por escrito> e imprima el nombre del candidato en forma clara en la línea punteada.

**President and Vice President of the United States
 Vote for 1**

Presidente y Vicepresidente de los Estados Unidos
 Vote por Uno

Kamala D. Harris and /y Tim Walz
 Democratic /Demócrata

Donald J. Trump and /y JD Vance
 Republican /Republicano

Chase Oliver and /y Mike ter Maat
 Libertarian /Libertario

Jill Ellen Stein and /y Rudolph Ware
 Green /Verde

Robert F. Kennedy, Jr. and /y Nicole Shanahan
 Unaffiliated /Sin Afiliación

or write-in/o por escrito:

**U.S. Senator
 Vote for 1**

Senador de los EE.UU.
 Vote por Uno

Angela Alsobrooks
 Democratic /Demócrata

Larry Hogan
 Republican /Republicano

Mike Scott
 Libertarian /Libertario

or write-in/o por escrito:

**Representative in Congress District 8
 Vote for 1**

Representante en el Congreso Distrito 8
 Vote por Uno

Jamie Raskin
 Democratic /Demócrata

Cheryl Riley
 Republican /Republicano

Nancy Wallace
 Green /Verde

or write-in/o por escrito:

Judge of the Circuit Court Circuit 6

Vote for up to 4

Juez de la Corte de Circuito Circuito 6

Vote por No Más de Cuatro

Marybeth Ayres

Jennifer S. Fairfax

Louis M. Leibowitz

J. Bradford McCullough

or write-in/o por escrito:

or write-in/o por escrito:

or write-in/o por escrito:

or write-in/o por escrito:

Judge, Appellate Court of Maryland At Large

Anne K. Albright

Vote Yes or No

For Continuance in Office

Juez, Corte de Apelaciones de Maryland

Anne K. Albright

Vote sí o no

Para continuar en el cargo

Yes /Si

No /No

Judge, Appellate Court of Maryland At Large

Kevin F. Arthur

Vote Yes or No

For Continuance in Office

Juez, Corte de Apelaciones de Maryland

Kevin F. Arthur

Vote sí o no

Para continuar en el cargo

Yes /Si

No /No

Vote Both Sides
 Vote en ambos lados



**Judge, Appellate Court of Maryland At Large
Andrea M. Leahy
Vote Yes or No
For Continuance in Office**

Juez, Corte de Apelaciones de Maryland
Andrea M. Leahy
Vote sí o no
Para continuar en el cargo

Yes /Si

No /No

**Non-Partisan Contest
Candidates in this contest may or may not
be affiliated with any political party
Board of Education At Large
Vote for 1**

Contienda no partidista
Los candidatos en esta contienda pueden estar
o no estar afiliados a ningún partido político
Junta de Educación Representando el
Condado
Vote por Uno

Lynne Harris

Rita Montoya

or write-in/o por escrito:

**Non-Partisan Contest
Candidates in this contest may or may not
be affiliated with any political party
Board of Education
District 2
Vote for 1**

Contienda no partidista
Los candidatos en esta contienda pueden estar
o no estar afiliados a ningún partido político
Junta de Educación
Distrito 2
Vote por Uno

Brenda M. Diaz

Natalie Zimmerman

or write-in/o por escrito:

**Non-Partisan Contest
Candidates in this contest may or may not
be affiliated with any political party
Board of Education
District 4
Vote for 1**

Contienda no partidista
Los candidatos en esta contienda pueden estar
o no estar afiliados a ningún partido político
Junta de Educación
Distrito 4
Vote por Uno

Shebra Evans

Laura M. Stewart

or write-in/o por escrito:

**Question 1
Constitutional Amendment
(Ch. 245 of the 2023 Legislative Session)
Declaration of Rights - Right to
Reproductive Freedom**

Pregunta 1
Enmienda Constitucional
(Capítulo 245 de la Sesión Legislativa de
2023)
Declaración de Derechos - Derecho a la
Libertad Reproductiva

The proposed amendment confirms an individual's fundamental right to reproductive freedom, including but not limited to the ability to make and effectuate decisions to prevent, continue, or end the individual's pregnancy, and provides the State may not, directly or indirectly, deny, burden, or abridge, the right unless justified by a compelling State interest achieved by the least restrictive means.

**(Adding Article 48 to the Maryland
Declaration of Rights)**

La enmienda propuesta confirma el derecho fundamental de una persona a la libertad reproductiva, incluyendo, pero no limitado a, la capacidad de tomar y llevar a cabo decisiones para prevenir, continuar o terminar el embarazo de la persona, y establece que el Estado no puede, directa o indirectamente, negar, obstaculizar o restringir el derecho a menos que esté justificado por un interés estatal convincente logrado por los medios menos restrictivos.

(Añadiendo el Artículo 48 a la Declaración de Derechos de Maryland)

For the Constitutional Amendment/A favor de la Enmienda Constitucional

Against the Constitutional Amendment/En contra de la Enmienda Constitucional

**Question A
Charter Amendment by Petition
County Executive – Term Limit –
Reduction from Three to Two Consecutive
Terms**

Pregunta A
Enmienda a la Carta Constitucional mediante petición
Disminución del límite de mandatos para ejercer el cargo de Ejecutivo del Condado — de tres a dos mandatos consecutivos

Amend Section 202 of the County Charter to decrease the term limit that applies to the County Executive from the current three consecutive terms to two consecutive terms. The decreased limit would apply to anyone who already has served two consecutive terms as of December 2026.

Enmienda al artículo 202 de la Carta Constitucional del condado para disminuir el límite vigente de mandatos para ejercer el cargo de Ejecutivo del Condado -de tres a dos mandatos consecutivos. La disminución del límite de mandatos corresponderá a cualquier funcionario electo que haya cumplido dos mandatos consecutivos a partir de diciembre de 2026.

For/A favor

Against/En contra

**End of Ballot
Fin de la Papeleta**



**Official Ballot
 Presidential General Election
 November 5, 2024
 State of Maryland, Montgomery County**

**BS 31
 004-010**

Papeleta Electoral Oficial
 Elección General Presidencial
 5 de Noviembre del 2024
 Estado de Maryland, Condado de Montgomery

**Instructions
 Instrucciones**

Making Selections

Como Marcar sus
 Selecciones



Fill in the oval to the left of the name of your choice. You must blacken the oval completely, and do not make any marks outside of the oval. You do not have to vote in every race.

Llene el óvalo a la izquierda del nombre de su selección. Debe rellenar completamente el óvalo. No haga ninguna marca fuera del óvalo. No tiene que votar en cada contienda.



Do not cross out or erase, or your vote may not count. If you make a mistake or a stray mark, you may ask for a new ballot.

No debe tachar o borrar, o su voto no se contará. Si comete un error o hace una marca demás, puede solicitar una nueva papeleta.

Optional write-in

Voto escrito opcional



To add a candidate, fill in the oval to the left of "or write-in" and print the name clearly on the dotted line.

Para añadir un candidato por escrito, llene el óvalo a la izquierda de <or write-in/o por escrito> e imprima el nombre del candidato en forma clara en la línea punteada.

**President and Vice President of the United States
 Vote for 1**

Presidente y Vicepresidente de los Estados Unidos
 Vote por Uno

Kamala D. Harris and /y Tim Walz
 Democratic /Demócrata

Donald J. Trump and /y JD Vance
 Republican /Republicano

Chase Oliver and /y Mike ter Maat
 Libertarian /Libertario

Jill Ellen Stein and /y Rudolph Ware
 Green /Verde

Robert F. Kennedy, Jr. and /y Nicole Shanahan
 Unaffiliated /Sin Afiliación

or write-in/o por escrito:

**U.S. Senator
 Vote for 1**

Senador de los EE.UU.
 Vote por Uno

Angela Alsobrooks
 Democratic /Demócrata

Larry Hogan
 Republican /Republicano

Mike Scott
 Libertarian /Libertario

or write-in/o por escrito:

**Representative in Congress District 8
 Vote for 1**

Representante en el Congreso Distrito 8
 Vote por Uno

Jamie Raskin
 Democratic /Demócrata

Cheryl Riley
 Republican /Republicano

Nancy Wallace
 Green /Verde

or write-in/o por escrito:

Judge of the Circuit Court Circuit 6

Vote for up to 4

Juez de la Corte de Circuito Circuito 6

Vote por No Más de Cuatro

Marybeth Ayres

Jennifer S. Fairfax

Louis M. Leibowitz

J. Bradford McCullough

or write-in/o por escrito:

or write-in/o por escrito:

or write-in/o por escrito:

or write-in/o por escrito:

Judge, Appellate Court of Maryland At Large

Anne K. Albright

Vote Yes or No

For Continuance in Office

Juez, Corte de Apelaciones de Maryland

Anne K. Albright

Vote sí o no

Para continuar en el cargo

Yes /Si

No /No

Judge, Appellate Court of Maryland At Large

Kevin F. Arthur

Vote Yes or No

For Continuance in Office

Juez, Corte de Apelaciones de Maryland

Kevin F. Arthur

Vote sí o no

Para continuar en el cargo

Yes /Si

No /No

Vote Both Sides
 Vote en ambos lados



**Judge, Appellate Court of Maryland At Large
Andrea M. Leahy
Vote Yes or No
For Continuance in Office**

Juez, Corte de Apelaciones de Maryland
Andrea M. Leahy
Vote sí o no
Para continuar en el cargo

Yes /Si

No /No

**Non-Partisan Contest
Candidates in this contest may or may not
be affiliated with any political party
Board of Education At Large
Vote for 1**

Contienda no partidista
Los candidatos en esta contienda pueden estar
o no estar afiliados a ningún partido político
Junta de Educación Representando el
Condado
Vote por Uno

Lynne Harris

Rita Montoya

or write-in/o por escrito:

**Non-Partisan Contest
Candidates in this contest may or may not
be affiliated with any political party
Board of Education
District 2
Vote for 1**

Contienda no partidista
Los candidatos en esta contienda pueden estar
o no estar afiliados a ningún partido político
Junta de Educación
Distrito 2
Vote por Uno

Brenda M. Diaz

Natalie Zimmerman

or write-in/o por escrito:

**Non-Partisan Contest
Candidates in this contest may or may not
be affiliated with any political party
Board of Education
District 4
Vote for 1**

Contienda no partidista
Los candidatos en esta contienda pueden estar
o no estar afiliados a ningún partido político
Junta de Educación
Distrito 4
Vote por Uno

Shebra Evans

Laura M. Stewart

or write-in/o por escrito:

**Question 1
Constitutional Amendment
(Ch. 245 of the 2023 Legislative Session)
Declaration of Rights - Right to
Reproductive Freedom**

Pregunta 1
Enmienda Constitucional
(Capítulo 245 de la Sesión Legislativa de
2023)
Declaración de Derechos - Derecho a la
Libertad Reproductiva

The proposed amendment confirms an individual's fundamental right to reproductive freedom, including but not limited to the ability to make and effectuate decisions to prevent, continue, or end the individual's pregnancy, and provides the State may not, directly or indirectly, deny, burden, or abridge, the right unless justified by a compelling State interest achieved by the least restrictive means.

**(Adding Article 48 to the Maryland
Declaration of Rights)**

La enmienda propuesta confirma el derecho fundamental de una persona a la libertad reproductiva, incluyendo, pero no limitado a, la capacidad de tomar y llevar a cabo decisiones para prevenir, continuar o terminar el embarazo de la persona, y establece que el Estado no puede, directa o indirectamente, negar, obstaculizar o restringir el derecho a menos que esté justificado por un interés estatal convincente logrado por los medios menos restrictivos.

(Añadiendo el Artículo 48 a la Declaración de Derechos de Maryland)

- For the Constitutional Amendment/A favor de la Enmienda Constitucional**
- Against the Constitutional Amendment/En contra de la Enmienda Constitucional**

**Question A
Charter Amendment by Petition
County Executive – Term Limit –
Reduction from Three to Two Consecutive
Terms**

Pregunta A
Enmienda a la Carta Constitucional mediante petición
Disminución del límite de mandatos para ejercer el cargo de Ejecutivo del Condado — de tres a dos mandatos consecutivos

Amend Section 202 of the County Charter to decrease the term limit that applies to the County Executive from the current three consecutive terms to two consecutive terms. The decreased limit would apply to anyone who already has served two consecutive terms as of December 2026.

Enmienda al artículo 202 de la Carta Constitucional del condado para disminuir el límite vigente de mandatos para ejercer el cargo de Ejecutivo del Condado -de tres a dos mandatos consecutivos. La disminución del límite de mandatos corresponderá a cualquier funcionario electo que haya cumplido dos mandatos consecutivos a partir de diciembre de 2026.

- For/A favor**
- Against/En contra**

**End of Ballot
Fin de la Papeleta**



**Official Ballot
 Presidential General Election
 November 5, 2024
 State of Maryland, Montgomery County**

**BS 32
 004-011**

Papeleta Electoral Oficial
 Elección General Presidencial
 5 de Noviembre del 2024
 Estado de Maryland, Condado de Montgomery

**Instructions
 Instrucciones**

Making Selections

Como Marcar sus
 Selecciones

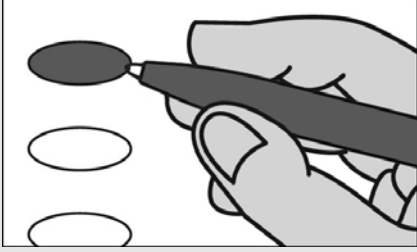

Fill in the oval to the left of the name of your choice. You must blacken the oval completely, and do not make any marks outside of the oval. You do not have to vote in every race.

Llene el óvalo a la izquierda del nombre de su selección. Debe rellenar completamente el óvalo. No haga ninguna marca fuera del óvalo. No tiene que votar en cada contienda.



Do not cross out or erase, or your vote may not count. If you make a mistake or a stray mark, you may ask for a new ballot.

No debe tachar o borrar, o su voto no se contará. Si comete un error o hace una marca demás, puede solicitar una nueva papeleta.

Optional write-in

Voto escrito opcional



To add a candidate, fill in the oval to the left of "or write-in" and print the name clearly on the dotted line.

Para añadir un candidato por escrito, llene el óvalo a la izquierda de <or write-in/o por escrito> e imprima el nombre del candidato en forma clara en la línea punteada.

**President and Vice President of the United States
 Vote for 1**

Presidente y Vicepresidente de los Estados Unidos
 Vote por Uno

Kamala D. Harris and /y Tim Walz
 Democratic /Demócrata

Donald J. Trump and /y JD Vance
 Republican /Republicano

Chase Oliver and /y Mike ter Maat
 Libertarian /Libertario

Jill Ellen Stein and /y Rudolph Ware
 Green /Verde

Robert F. Kennedy, Jr. and /y Nicole Shanahan
 Unaffiliated /Sin Afiliación

or write-in/o por escrito:

**U.S. Senator
 Vote for 1**

Senador de los EE.UU.
 Vote por Uno

Angela Alsobrooks
 Democratic /Demócrata

Larry Hogan
 Republican /Republicano

Mike Scott
 Libertarian /Libertario

or write-in/o por escrito:

**Representative in Congress District 8
 Vote for 1**

Representante en el Congreso Distrito 8
 Vote por Uno

Jamie Raskin
 Democratic /Demócrata

Cheryl Riley
 Republican /Republicano

Nancy Wallace
 Green /Verde

or write-in/o por escrito:

Judge of the Circuit Court Circuit 6

Vote for up to 4

Juez de la Corte de Circuito Circuito 6

Vote por No Más de Cuatro

Marybeth Ayres

Jennifer S. Fairfax

Louis M. Leibowitz

J. Bradford McCullough

or write-in/o por escrito:

or write-in/o por escrito:

or write-in/o por escrito:

or write-in/o por escrito:

Judge, Appellate Court of Maryland At Large

Anne K. Albright

Vote Yes or No

For Continuance in Office

Juez, Corte de Apelaciones de Maryland

Anne K. Albright

Vote sí o no

Para continuar en el cargo

Yes /Si

No /No

Judge, Appellate Court of Maryland At Large

Kevin F. Arthur

Vote Yes or No

For Continuance in Office

Juez, Corte de Apelaciones de Maryland

Kevin F. Arthur

Vote sí o no

Para continuar en el cargo

Yes /Si

No /No

Vote Both Sides
 Vote en ambos lados



**Judge, Appellate Court of Maryland At Large
Andrea M. Leahy
Vote Yes or No
For Continuance in Office**

Juez, Corte de Apelaciones de Maryland
Andrea M. Leahy
Vote sí o no
Para continuar en el cargo

Yes /Si

No /No

**Non-Partisan Contest
Candidates in this contest may or may not
be affiliated with any political party
Board of Education At Large
Vote for 1**

Contienda no partidista
Los candidatos en esta contienda pueden estar
o no estar afiliados a ningún partido político
Junta de Educación Representando el
Condado
Vote por Uno

Lynne Harris

Rita Montoya

or write-in/o por escrito:

**Non-Partisan Contest
Candidates in this contest may or may not
be affiliated with any political party
Board of Education
District 2
Vote for 1**

Contienda no partidista
Los candidatos en esta contienda pueden estar
o no estar afiliados a ningún partido político
Junta de Educación
Distrito 2
Vote por Uno

Brenda M. Diaz

Natalie Zimmerman

or write-in/o por escrito:

**Non-Partisan Contest
Candidates in this contest may or may not
be affiliated with any political party
Board of Education
District 4
Vote for 1**

Contienda no partidista
Los candidatos en esta contienda pueden estar
o no estar afiliados a ningún partido político
Junta de Educación
Distrito 4
Vote por Uno

Shebra Evans

Laura M. Stewart

or write-in/o por escrito:

**Question 1
Constitutional Amendment
(Ch. 245 of the 2023 Legislative Session)
Declaration of Rights - Right to
Reproductive Freedom**

Pregunta 1
Enmienda Constitucional
(Capítulo 245 de la Sesión Legislativa de
2023)
Declaración de Derechos - Derecho a la
Libertad Reproductiva

The proposed amendment confirms an individual's fundamental right to reproductive freedom, including but not limited to the ability to make and effectuate decisions to prevent, continue, or end the individual's pregnancy, and provides the State may not, directly or indirectly, deny, burden, or abridge, the right unless justified by a compelling State interest achieved by the least restrictive means.

**(Adding Article 48 to the Maryland
Declaration of Rights)**

La enmienda propuesta confirma el derecho fundamental de una persona a la libertad reproductiva, incluyendo, pero no limitado a, la capacidad de tomar y llevar a cabo decisiones para prevenir, continuar o terminar el embarazo de la persona, y establece que el Estado no puede, directa o indirectamente, negar, obstaculizar o restringir el derecho a menos que esté justificado por un interés estatal convincente logrado por los medios menos restrictivos.

(Añadiendo el Artículo 48 a la Declaración de Derechos de Maryland)

- For the Constitutional Amendment/A favor de la Enmienda Constitucional**
- Against the Constitutional Amendment/En contra de la Enmienda Constitucional**

**Question A
Charter Amendment by Petition
County Executive – Term Limit –
Reduction from Three to Two Consecutive
Terms**

Pregunta A
Enmienda a la Carta Constitucional mediante petición
Disminución del límite de mandatos para ejercer el cargo de Ejecutivo del Condado — de tres a dos mandatos consecutivos

Amend Section 202 of the County Charter to decrease the term limit that applies to the County Executive from the current three consecutive terms to two consecutive terms. The decreased limit would apply to anyone who already has served two consecutive terms as of December 2026.

Enmienda al artículo 202 de la Carta Constitucional del condado para disminuir el límite vigente de mandatos para ejercer el cargo de Ejecutivo del Condado -de tres a dos mandatos consecutivos. La disminución del límite de mandatos corresponderá a cualquier funcionario electo que haya cumplido dos mandatos consecutivos a partir de diciembre de 2026.

- For/A favor**
- Against/En contra**

**End of Ballot
Fin de la Papeleta**



**Official Ballot
 Presidential General Election
 November 5, 2024
 State of Maryland, Montgomery County**

**BS 33
 004-012**

Papeleta Electoral Oficial
 Elección General Presidencial
 5 de Noviembre del 2024
 Estado de Maryland, Condado de Montgomery

**Instructions
 Instrucciones**

Making Selections

Como Marcar sus
 Selecciones



Fill in the oval to the left of the name of your choice. You must blacken the oval completely, and do not make any marks outside of the oval. You do not have to vote in every race.

Llene el óvalo a la izquierda del nombre de su selección. Debe rellenar completamente el óvalo. No haga ninguna marca fuera del óvalo. No tiene que votar en cada contienda.



Do not cross out or erase, or your vote may not count. If you make a mistake or a stray mark, you may ask for a new ballot.

No debe tachar o borrar, o su voto no se contará. Si comete un error o hace una marca demás, puede solicitar una nueva papeleta.

Optional write-in

Voto escrito opcional



To add a candidate, fill in the oval to the left of "or write-in" and print the name clearly on the dotted line.

Para añadir un candidato por escrito, llene el óvalo a la izquierda de <or write-in/o por escrito> e imprima el nombre del candidato en forma clara en la línea punteada.

**President and Vice President of the United States
 Vote for 1**

Presidente y Vicepresidente de los Estados Unidos
 Vote por Uno

Kamala D. Harris and /y Tim Walz
 Democratic /Demócrata

Donald J. Trump and /y JD Vance
 Republican /Republicano

Chase Oliver and /y Mike ter Maat
 Libertarian /Libertario

Jill Ellen Stein and /y Rudolph Ware
 Green /Verde

Robert F. Kennedy, Jr. and /y Nicole Shanahan
 Unaffiliated /Sin Afiliación

or write-in/o por escrito:

**U.S. Senator
 Vote for 1**

Senador de los EE.UU.
 Vote por Uno

Angela Alsobrooks
 Democratic /Demócrata

Larry Hogan
 Republican /Republicano

Mike Scott
 Libertarian /Libertario

or write-in/o por escrito:

**Representative in Congress District 8
 Vote for 1**

Representante en el Congreso Distrito 8
 Vote por Uno

Jamie Raskin
 Democratic /Demócrata

Cheryl Riley
 Republican /Republicano

Nancy Wallace
 Green /Verde

or write-in/o por escrito:

Judge of the Circuit Court Circuit 6

Vote for up to 4

Juez de la Corte de Circuito Circuito 6

Vote por No Más de Cuatro

Marybeth Ayres

Jennifer S. Fairfax

Louis M. Leibowitz

J. Bradford McCullough

or write-in/o por escrito:

or write-in/o por escrito:

or write-in/o por escrito:

or write-in/o por escrito:

Judge, Appellate Court of Maryland At Large

Anne K. Albright

Vote Yes or No

For Continuance in Office

Juez, Corte de Apelaciones de Maryland

Anne K. Albright

Vote sí o no

Para continuar en el cargo

Yes /Si

No /No

Judge, Appellate Court of Maryland At Large

Kevin F. Arthur

Vote Yes or No

For Continuance in Office

Juez, Corte de Apelaciones de Maryland

Kevin F. Arthur

Vote sí o no

Para continuar en el cargo

Yes /Si

No /No

Vote Both Sides
 Vote en ambos lados



**Judge, Appellate Court of Maryland At Large
Andrea M. Leahy
Vote Yes or No
For Continuance in Office**

Juez, Corte de Apelaciones de Maryland
Andrea M. Leahy
Vote sí o no
Para continuar en el cargo

Yes /Si

No /No

**Non-Partisan Contest
Candidates in this contest may or may not
be affiliated with any political party
Board of Education At Large
Vote for 1**

Contienda no partidista
Los candidatos en esta contienda pueden estar
o no estar afiliados a ningún partido político
Junta de Educación Representando el
Condado
Vote por Uno

Lynne Harris

Rita Montoya

or write-in/o por escrito:

**Non-Partisan Contest
Candidates in this contest may or may not
be affiliated with any political party
Board of Education
District 2
Vote for 1**

Contienda no partidista
Los candidatos en esta contienda pueden estar
o no estar afiliados a ningún partido político
Junta de Educación
Distrito 2
Vote por Uno

Brenda M. Diaz

Natalie Zimmerman

or write-in/o por escrito:

**Non-Partisan Contest
Candidates in this contest may or may not
be affiliated with any political party
Board of Education
District 4
Vote for 1**

Contienda no partidista
Los candidatos en esta contienda pueden estar
o no estar afiliados a ningún partido político
Junta de Educación
Distrito 4
Vote por Uno

Shebra Evans

Laura M. Stewart

or write-in/o por escrito:

**Question 1
Constitutional Amendment
(Ch. 245 of the 2023 Legislative Session)
Declaration of Rights - Right to
Reproductive Freedom**

Pregunta 1
Enmienda Constitucional
(Capítulo 245 de la Sesión Legislativa de
2023)
Declaración de Derechos - Derecho a la
Libertad Reproductiva

The proposed amendment confirms an individual's fundamental right to reproductive freedom, including but not limited to the ability to make and effectuate decisions to prevent, continue, or end the individual's pregnancy, and provides the State may not, directly or indirectly, deny, burden, or abridge, the right unless justified by a compelling State interest achieved by the least restrictive means.

**(Adding Article 48 to the Maryland
Declaration of Rights)**

La enmienda propuesta confirma el derecho fundamental de una persona a la libertad reproductiva, incluyendo, pero no limitado a, la capacidad de tomar y llevar a cabo decisiones para prevenir, continuar o terminar el embarazo de la persona, y establece que el Estado no puede, directa o indirectamente, negar, obstaculizar o restringir el derecho a menos que esté justificado por un interés estatal convincente logrado por los medios menos restrictivos.

(Añadiendo el Artículo 48 a la Declaración de Derechos de Maryland)

- For the Constitutional Amendment/A favor de la Enmienda Constitucional**
- Against the Constitutional Amendment/En contra de la Enmienda Constitucional**

**Question A
Charter Amendment by Petition
County Executive – Term Limit –
Reduction from Three to Two Consecutive
Terms**

Pregunta A
Enmienda a la Carta Constitucional mediante petición
Disminución del límite de mandatos para ejercer el cargo de Ejecutivo del Condado — de tres a dos mandatos consecutivos

Amend Section 202 of the County Charter to decrease the term limit that applies to the County Executive from the current three consecutive terms to two consecutive terms. The decreased limit would apply to anyone who already has served two consecutive terms as of December 2026.

Enmienda al artículo 202 de la Carta Constitucional del condado para disminuir el límite vigente de mandatos para ejercer el cargo de Ejecutivo del Condado -de tres a dos mandatos consecutivos. La disminución del límite de mandatos corresponderá a cualquier funcionario electo que haya cumplido dos mandatos consecutivos a partir de diciembre de 2026.

- For/A favor**
- Against/En contra**

**End of Ballot
Fin de la Papeleta**



**Official Ballot
 Presidential General Election
 November 5, 2024
 State of Maryland, Montgomery County**

**BS 34
 004-013**

Papeleta Electoral Oficial
 Elección General Presidencial
 5 de Noviembre del 2024
 Estado de Maryland, Condado de Montgomery

**Instructions
 Instrucciones**

Making Selections

Como Marcar sus
 Selecciones

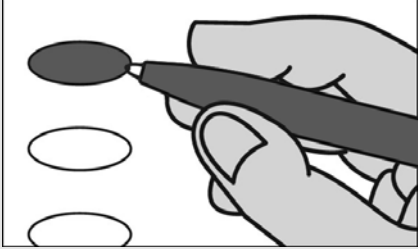

Fill in the oval to the left of the name of your choice. You must blacken the oval completely, and do not make any marks outside of the oval. You do not have to vote in every race.

Llene el óvalo a la izquierda del nombre de su selección. Debe rellenar completamente el óvalo. No haga ninguna marca fuera del óvalo. No tiene que votar en cada contienda.



Do not cross out or erase, or your vote may not count. If you make a mistake or a stray mark, you may ask for a new ballot.

No debe tachar o borrar, o su voto no se contará. Si comete un error o hace una marca demás, puede solicitar una nueva papeleta.

Optional write-in

Voto escrito opcional



To add a candidate, fill in the oval to the left of "or write-in" and print the name clearly on the dotted line.

Para añadir un candidato por escrito, llene el óvalo a la izquierda de <or write-in/o por escrito> e imprima el nombre del candidato en forma clara en la línea punteada.

**President and Vice President of the United States
 Vote for 1**

Presidente y Vicepresidente de los Estados Unidos
 Vote por Uno

Kamala D. Harris and /y Tim Walz
 Democratic /Demócrata

Donald J. Trump and /y JD Vance
 Republican /Republicano

Chase Oliver and /y Mike ter Maat
 Libertarian /Libertario

Jill Ellen Stein and /y Rudolph Ware
 Green /Verde

Robert F. Kennedy, Jr. and /y Nicole Shanahan
 Unaffiliated /Sin Afiliación

or write-in/o por escrito:

**U.S. Senator
 Vote for 1**

Senador de los EE.UU.
 Vote por Uno

Angela Alsobrooks
 Democratic /Demócrata

Larry Hogan
 Republican /Republicano

Mike Scott
 Libertarian /Libertario

or write-in/o por escrito:

**Representative in Congress District 8
 Vote for 1**

Representante en el Congreso Distrito 8
 Vote por Uno

Jamie Raskin
 Democratic /Demócrata

Cheryl Riley
 Republican /Republicano

Nancy Wallace
 Green /Verde

or write-in/o por escrito:

Judge of the Circuit Court Circuit 6

Vote for up to 4

Juez de la Corte de Circuito Circuito 6

Vote por No Más de Cuatro

Marybeth Ayres

Jennifer S. Fairfax

Louis M. Leibowitz

J. Bradford McCullough

or write-in/o por escrito:

or write-in/o por escrito:

or write-in/o por escrito:

or write-in/o por escrito:

Judge, Appellate Court of Maryland At Large

Anne K. Albright

Vote Yes or No

For Continuance in Office

Juez, Corte de Apelaciones de Maryland

Anne K. Albright

Vote sí o no

Para continuar en el cargo

Yes /Si

No /No

Judge, Appellate Court of Maryland At Large

Kevin F. Arthur

Vote Yes or No

For Continuance in Office

Juez, Corte de Apelaciones de Maryland

Kevin F. Arthur

Vote sí o no

Para continuar en el cargo

Yes /Si

No /No

Vote Both Sides
 Vote en ambos lados



**Judge, Appellate Court of Maryland At Large
Andrea M. Leahy
Vote Yes or No
For Continuance in Office**

Juez, Corte de Apelaciones de Maryland
Andrea M. Leahy
Vote sí o no
Para continuar en el cargo

Yes /Si

No /No

**Non-Partisan Contest
Candidates in this contest may or may not
be affiliated with any political party
Board of Education At Large
Vote for 1**

Contienda no partidista
Los candidatos en esta contienda pueden estar
o no estar afiliados a ningún partido político
Junta de Educación Representando el
Condado
Vote por Uno

Lynne Harris

Rita Montoya

or write-in/o por escrito:

**Non-Partisan Contest
Candidates in this contest may or may not
be affiliated with any political party
Board of Education
District 2
Vote for 1**

Contienda no partidista
Los candidatos en esta contienda pueden estar
o no estar afiliados a ningún partido político
Junta de Educación
Distrito 2
Vote por Uno

Brenda M. Diaz

Natalie Zimmerman

or write-in/o por escrito:

**Non-Partisan Contest
Candidates in this contest may or may not
be affiliated with any political party
Board of Education
District 4
Vote for 1**

Contienda no partidista
Los candidatos en esta contienda pueden estar
o no estar afiliados a ningún partido político
Junta de Educación
Distrito 4
Vote por Uno

Shebra Evans

Laura M. Stewart

or write-in/o por escrito:

**Question 1
Constitutional Amendment
(Ch. 245 of the 2023 Legislative Session)
Declaration of Rights - Right to
Reproductive Freedom**

Pregunta 1
Enmienda Constitucional
(Capítulo 245 de la Sesión Legislativa de
2023)
Declaración de Derechos - Derecho a la
Libertad Reproductiva

The proposed amendment confirms an individual's fundamental right to reproductive freedom, including but not limited to the ability to make and effectuate decisions to prevent, continue, or end the individual's pregnancy, and provides the State may not, directly or indirectly, deny, burden, or abridge, the right unless justified by a compelling State interest achieved by the least restrictive means.

**(Adding Article 48 to the Maryland
Declaration of Rights)**

La enmienda propuesta confirma el derecho fundamental de una persona a la libertad reproductiva, incluyendo, pero no limitado a, la capacidad de tomar y llevar a cabo decisiones para prevenir, continuar o terminar el embarazo de la persona, y establece que el Estado no puede, directa o indirectamente, negar, obstaculizar o restringir el derecho a menos que esté justificado por un interés estatal convincente logrado por los medios menos restrictivos.

(Añadiendo el Artículo 48 a la Declaración de Derechos de Maryland)

For the Constitutional Amendment/A favor de la Enmienda Constitucional

Against the Constitutional Amendment/En contra de la Enmienda Constitucional

**Question A
Charter Amendment by Petition
County Executive – Term Limit –
Reduction from Three to Two Consecutive
Terms**

Pregunta A
Enmienda a la Carta Constitucional mediante petición
Disminución del límite de mandatos para ejercer el cargo de Ejecutivo del Condado — de tres a dos mandatos consecutivos

Amend Section 202 of the County Charter to decrease the term limit that applies to the County Executive from the current three consecutive terms to two consecutive terms. The decreased limit would apply to anyone who already has served two consecutive terms as of December 2026.

Enmienda al artículo 202 de la Carta Constitucional del condado para disminuir el límite vigente de mandatos para ejercer el cargo de Ejecutivo del Condado -de tres a dos mandatos consecutivos. La disminución del límite de mandatos corresponderá a cualquier funcionario electo que haya cumplido dos mandatos consecutivos a partir de diciembre de 2026.

For/A favor

Against/En contra

**End of Ballot
Fin de la Papeleta**



**Official Ballot
 Presidential General Election
 November 5, 2024
 State of Maryland, Montgomery County**

**BS 35
 004-014**

Papeleta Electoral Oficial
 Elección General Presidencial
 5 de Noviembre del 2024
 Estado de Maryland, Condado de Montgomery

**Instructions
 Instrucciones**

Making Selections

Como Marcar sus
 Selecciones



Fill in the oval to the left of the name of your choice. You must blacken the oval completely, and do not make any marks outside of the oval. You do not have to vote in every race.

Llene el óvalo a la izquierda del nombre de su selección. Debe rellenar completamente el óvalo. No haga ninguna marca fuera del óvalo. No tiene que votar en cada contienda.



Do not cross out or erase, or your vote may not count. If you make a mistake or a stray mark, you may ask for a new ballot.

No debe tachar o borrar, o su voto no se contará. Si comete un error o hace una marca demás, puede solicitar una nueva papeleta.

Optional write-in

Voto escrito opcional



To add a candidate, fill in the oval to the left of "or write-in" and print the name clearly on the dotted line.

Para añadir un candidato por escrito, llene el óvalo a la izquierda de <or write-in/o por escrito> e imprima el nombre del candidato en forma clara en la línea punteada.

**President and Vice President of the United States
 Vote for 1**

Presidente y Vicepresidente de los Estados Unidos
 Vote por Uno

Kamala D. Harris and /y Tim Walz
 Democratic /Demócrata

Donald J. Trump and /y JD Vance
 Republican /Republicano

Chase Oliver and /y Mike ter Maat
 Libertarian /Libertario

Jill Ellen Stein and /y Rudolph Ware
 Green /Verde

Robert F. Kennedy, Jr. and /y Nicole Shanahan
 Unaffiliated /Sin Afiliación

or write-in/o por escrito:

**U.S. Senator
 Vote for 1**

Senador de los EE.UU.
 Vote por Uno

Angela Alsobrooks
 Democratic /Demócrata

Larry Hogan
 Republican /Republicano

Mike Scott
 Libertarian /Libertario

or write-in/o por escrito:

**Representative in Congress District 8
 Vote for 1**

Representante en el Congreso Distrito 8
 Vote por Uno

Jamie Raskin
 Democratic /Demócrata

Cheryl Riley
 Republican /Republicano

Nancy Wallace
 Green /Verde

or write-in/o por escrito:

Judge of the Circuit Court Circuit 6

Vote for up to 4

Juez de la Corte de Circuito Circuito 6

Vote por No Más de Cuatro

Marybeth Ayres

Jennifer S. Fairfax

Louis M. Leibowitz

J. Bradford McCullough

or write-in/o por escrito:

or write-in/o por escrito:

or write-in/o por escrito:

or write-in/o por escrito:

Judge, Appellate Court of Maryland At Large

Anne K. Albright

Vote Yes or No

For Continuance in Office

Juez, Corte de Apelaciones de Maryland

Anne K. Albright

Vote sí o no

Para continuar en el cargo

Yes /Si

No /No

Judge, Appellate Court of Maryland At Large

Kevin F. Arthur

Vote Yes or No

For Continuance in Office

Juez, Corte de Apelaciones de Maryland

Kevin F. Arthur

Vote sí o no

Para continuar en el cargo

Yes /Si

No /No

Vote Both Sides
 Vote en ambos lados



**Judge, Appellate Court of Maryland At Large
Andrea M. Leahy
Vote Yes or No
For Continuance in Office**

Juez, Corte de Apelaciones de Maryland
Andrea M. Leahy
Vote sí o no
Para continuar en el cargo

Yes /Si

No /No

**Non-Partisan Contest
Candidates in this contest may or may not
be affiliated with any political party
Board of Education At Large
Vote for 1**

Contienda no partidista
Los candidatos en esta contienda pueden estar
o no estar afiliados a ningún partido político
Junta de Educación Representando el
Condado
Vote por Uno

Lynne Harris

Rita Montoya

or write-in/o por escrito:

**Non-Partisan Contest
Candidates in this contest may or may not
be affiliated with any political party
Board of Education
District 2
Vote for 1**

Contienda no partidista
Los candidatos en esta contienda pueden estar
o no estar afiliados a ningún partido político
Junta de Educación
Distrito 2
Vote por Uno

Brenda M. Diaz

Natalie Zimmerman

or write-in/o por escrito:

**Non-Partisan Contest
Candidates in this contest may or may not
be affiliated with any political party
Board of Education
District 4
Vote for 1**

Contienda no partidista
Los candidatos en esta contienda pueden estar
o no estar afiliados a ningún partido político
Junta de Educación
Distrito 4
Vote por Uno

Shebra Evans

Laura M. Stewart

or write-in/o por escrito:

**Question 1
Constitutional Amendment
(Ch. 245 of the 2023 Legislative Session)
Declaration of Rights - Right to
Reproductive Freedom**

Pregunta 1
Enmienda Constitucional
(Capítulo 245 de la Sesión Legislativa de
2023)
Declaración de Derechos - Derecho a la
Libertad Reproductiva

The proposed amendment confirms an individual's fundamental right to reproductive freedom, including but not limited to the ability to make and effectuate decisions to prevent, continue, or end the individual's pregnancy, and provides the State may not, directly or indirectly, deny, burden, or abridge, the right unless justified by a compelling State interest achieved by the least restrictive means.

**(Adding Article 48 to the Maryland
Declaration of Rights)**

La enmienda propuesta confirma el derecho fundamental de una persona a la libertad reproductiva, incluyendo, pero no limitado a, la capacidad de tomar y llevar a cabo decisiones para prevenir, continuar o terminar el embarazo de la persona, y establece que el Estado no puede, directa o indirectamente, negar, obstaculizar o restringir el derecho a menos que esté justificado por un interés estatal convincente logrado por los medios menos restrictivos.

(Añadiendo el Artículo 48 a la Declaración de Derechos de Maryland)

- For the Constitutional Amendment/A favor de la Enmienda Constitucional**
- Against the Constitutional Amendment/En contra de la Enmienda Constitucional**

**Question A
Charter Amendment by Petition
County Executive – Term Limit –
Reduction from Three to Two Consecutive
Terms**

Pregunta A
Enmienda a la Carta Constitucional mediante petición
Disminución del límite de mandatos para ejercer el cargo de Ejecutivo del Condado — de tres a dos mandatos consecutivos

Amend Section 202 of the County Charter to decrease the term limit that applies to the County Executive from the current three consecutive terms to two consecutive terms. The decreased limit would apply to anyone who already has served two consecutive terms as of December 2026.

Enmienda al artículo 202 de la Carta Constitucional del condado para disminuir el límite vigente de mandatos para ejercer el cargo de Ejecutivo del Condado -de tres a dos mandatos consecutivos. La disminución del límite de mandatos corresponderá a cualquier funcionario electo que haya cumplido dos mandatos consecutivos a partir de diciembre de 2026.

- For/A favor**
- Against/En contra**

**End of Ballot
Fin de la Papeleta**



**Official Ballot
 Presidential General Election
 November 5, 2024
 State of Maryland, Montgomery County**

**BS 36
 004-015**

Papeleta Electoral Oficial
 Elección General Presidencial
 5 de Noviembre del 2024
 Estado de Maryland, Condado de Montgomery

**Instructions
 Instrucciones**

Making Selections

Como Marcar sus
 Selecciones



Fill in the oval to the left of the name of your choice. You must blacken the oval completely, and do not make any marks outside of the oval. You do not have to vote in every race.

Llene el óvalo a la izquierda del nombre de su selección. Debe rellenar completamente el óvalo. No haga ninguna marca fuera del óvalo. No tiene que votar en cada contienda.



Do not cross out or erase, or your vote may not count. If you make a mistake or a stray mark, you may ask for a new ballot.

No debe tachar o borrar, o su voto no se contará. Si comete un error o hace una marca demás, puede solicitar una nueva papeleta.

Optional write-in

Voto escrito opcional

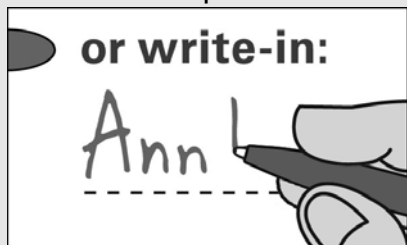

To add a candidate, fill in the oval to the left of "or write-in" and print the name clearly on the dotted line.

Para añadir un candidato por escrito, llene el óvalo a la izquierda de <or write-in/o por escrito> e imprima el nombre del candidato en forma clara en la línea punteada.

**President and Vice President of the United States
 Vote for 1**

Presidente y Vicepresidente de los Estados Unidos
 Vote por Uno

Kamala D. Harris and /y Tim Walz
 Democratic /Demócrata

Donald J. Trump and /y JD Vance
 Republican /Republicano

Chase Oliver and /y Mike ter Maat
 Libertarian /Libertario

Jill Ellen Stein and /y Rudolph Ware
 Green /Verde

Robert F. Kennedy, Jr. and /y Nicole Shanahan
 Unaffiliated /Sin Afiliación

or write-in/o por escrito:

**U.S. Senator
 Vote for 1**

Senador de los EE.UU.
 Vote por Uno

Angela Alsobrooks
 Democratic /Demócrata

Larry Hogan
 Republican /Republicano

Mike Scott
 Libertarian /Libertario

or write-in/o por escrito:

**Representative in Congress District 8
 Vote for 1**

Representante en el Congreso Distrito 8
 Vote por Uno

Jamie Raskin
 Democratic /Demócrata

Cheryl Riley
 Republican /Republicano

Nancy Wallace
 Green /Verde

or write-in/o por escrito:

Judge of the Circuit Court Circuit 6

Vote for up to 4

Juez de la Corte de Circuito Circuito 6

Vote por No Más de Cuatro

Marybeth Ayres

Jennifer S. Fairfax

Louis M. Leibowitz

J. Bradford McCullough

or write-in/o por escrito:

or write-in/o por escrito:

or write-in/o por escrito:

or write-in/o por escrito:

Judge, Appellate Court of Maryland At Large

Anne K. Albright

Vote Yes or No

For Continuance in Office

Juez, Corte de Apelaciones de Maryland

Anne K. Albright

Vote sí o no

Para continuar en el cargo

Yes /Si

No /No

Judge, Appellate Court of Maryland At Large

Kevin F. Arthur

Vote Yes or No

For Continuance in Office

Juez, Corte de Apelaciones de Maryland

Kevin F. Arthur

Vote sí o no

Para continuar en el cargo

Yes /Si

No /No

Vote Both Sides
 Vote en ambos lados



**Judge, Appellate Court of Maryland At Large
Andrea M. Leahy
Vote Yes or No
For Continuance in Office**

Juez, Corte de Apelaciones de Maryland
Andrea M. Leahy
Vote sí o no
Para continuar en el cargo

Yes /Si

No /No

**Non-Partisan Contest
Candidates in this contest may or may not
be affiliated with any political party
Board of Education At Large
Vote for 1**

Contienda no partidista
Los candidatos en esta contienda pueden estar
o no estar afiliados a ningún partido político
Junta de Educación Representando el
Condado
Vote por Uno

Lynne Harris

Rita Montoya

or write-in/o por escrito:

**Non-Partisan Contest
Candidates in this contest may or may not
be affiliated with any political party
Board of Education
District 2
Vote for 1**

Contienda no partidista
Los candidatos en esta contienda pueden estar
o no estar afiliados a ningún partido político
Junta de Educación
Distrito 2
Vote por Uno

Brenda M. Diaz

Natalie Zimmerman

or write-in/o por escrito:

**Non-Partisan Contest
Candidates in this contest may or may not
be affiliated with any political party
Board of Education
District 4
Vote for 1**

Contienda no partidista
Los candidatos en esta contienda pueden estar
o no estar afiliados a ningún partido político
Junta de Educación
Distrito 4
Vote por Uno

Shebra Evans

Laura M. Stewart

or write-in/o por escrito:

**Question 1
Constitutional Amendment
(Ch. 245 of the 2023 Legislative Session)
Declaration of Rights - Right to
Reproductive Freedom**

Pregunta 1
Enmienda Constitucional
(Capítulo 245 de la Sesión Legislativa de
2023)
Declaración de Derechos - Derecho a la
Libertad Reproductiva

The proposed amendment confirms an individual's fundamental right to reproductive freedom, including but not limited to the ability to make and effectuate decisions to prevent, continue, or end the individual's pregnancy, and provides the State may not, directly or indirectly, deny, burden, or abridge, the right unless justified by a compelling State interest achieved by the least restrictive means.

**(Adding Article 48 to the Maryland
Declaration of Rights)**

La enmienda propuesta confirma el derecho fundamental de una persona a la libertad reproductiva, incluyendo, pero no limitado a, la capacidad de tomar y llevar a cabo decisiones para prevenir, continuar o terminar el embarazo de la persona, y establece que el Estado no puede, directa o indirectamente, negar, obstaculizar o restringir el derecho a menos que esté justificado por un interés estatal convincente logrado por los medios menos restrictivos.

(Añadiendo el Artículo 48 a la Declaración de Derechos de Maryland)

For the Constitutional Amendment/A favor de la Enmienda Constitucional

Against the Constitutional Amendment/En contra de la Enmienda Constitucional

**Question A
Charter Amendment by Petition
County Executive – Term Limit –
Reduction from Three to Two Consecutive
Terms**

Pregunta A
Enmienda a la Carta Constitucional mediante petición
Disminución del límite de mandatos para ejercer el cargo de Ejecutivo del Condado — de tres a dos mandatos consecutivos

Amend Section 202 of the County Charter to decrease the term limit that applies to the County Executive from the current three consecutive terms to two consecutive terms. The decreased limit would apply to anyone who already has served two consecutive terms as of December 2026.

Enmienda al artículo 202 de la Carta Constitucional del condado para disminuir el límite vigente de mandatos para ejercer el cargo de Ejecutivo del Condado -de tres a dos mandatos consecutivos. La disminución del límite de mandatos corresponderá a cualquier funcionario electo que haya cumplido dos mandatos consecutivos a partir de diciembre de 2026.

For/A favor

Against/En contra

**End of Ballot
Fin de la Papeleta**



**Official Ballot
 Presidential General Election
 November 5, 2024
 State of Maryland, Montgomery County**

**BS 37
 004-016**

Papeleta Electoral Oficial
 Elección General Presidencial
 5 de Noviembre del 2024
 Estado de Maryland, Condado de Montgomery

**Instructions
 Instrucciones**

Making Selections

Como Marcar sus
 Selecciones



Fill in the oval to the left of the name of your choice. You must blacken the oval completely, and do not make any marks outside of the oval. You do not have to vote in every race.

Llene el óvalo a la izquierda del nombre de su selección. Debe rellenar completamente el óvalo. No haga ninguna marca fuera del óvalo. No tiene que votar en cada contienda.



Do not cross out or erase, or your vote may not count. If you make a mistake or a stray mark, you may ask for a new ballot.

No debe tachar o borrar, o su voto no se contará. Si comete un error o hace una marca demás, puede solicitar una nueva papeleta.

Optional write-in

Voto escrito opcional



To add a candidate, fill in the oval to the left of "or write-in" and print the name clearly on the dotted line.

Para añadir un candidato por escrito, llene el óvalo a la izquierda de <or write-in/o por escrito> e imprima el nombre del candidato en forma clara en la línea punteada.

**President and Vice President of the United States
 Vote for 1**

Presidente y Vicepresidente de los Estados Unidos
 Vote por Uno

Kamala D. Harris and /y Tim Walz
 Democratic /Demócrata

Donald J. Trump and /y JD Vance
 Republican /Republicano

Chase Oliver and /y Mike ter Maat
 Libertarian /Libertario

Jill Ellen Stein and /y Rudolph Ware
 Green /Verde

Robert F. Kennedy, Jr. and /y Nicole Shanahan
 Unaffiliated /Sin Afiliación

or write-in/o por escrito:

**U.S. Senator
 Vote for 1**

Senador de los EE.UU.
 Vote por Uno

Angela Alsobrooks
 Democratic /Demócrata

Larry Hogan
 Republican /Republicano

Mike Scott
 Libertarian /Libertario

or write-in/o por escrito:

**Representative in Congress District 8
 Vote for 1**

Representante en el Congreso Distrito 8
 Vote por Uno

Jamie Raskin
 Democratic /Demócrata

Cheryl Riley
 Republican /Republicano

Nancy Wallace
 Green /Verde

or write-in/o por escrito:

Judge of the Circuit Court Circuit 6

Vote for up to 4

Juez de la Corte de Circuito Circuito 6

Vote por No Más de Cuatro

Marybeth Ayres

Jennifer S. Fairfax

Louis M. Leibowitz

J. Bradford McCullough

or write-in/o por escrito:

or write-in/o por escrito:

or write-in/o por escrito:

or write-in/o por escrito:

Judge, Appellate Court of Maryland At Large

Anne K. Albright

Vote Yes or No

For Continuance in Office

Juez, Corte de Apelaciones de Maryland

Anne K. Albright

Vote sí o no

Para continuar en el cargo

Yes /Si

No /No

Judge, Appellate Court of Maryland At Large

Kevin F. Arthur

Vote Yes or No

For Continuance in Office

Juez, Corte de Apelaciones de Maryland

Kevin F. Arthur

Vote sí o no

Para continuar en el cargo

Yes /Si

No /No

Vote Both Sides
 Vote en ambos lados



**Judge, Appellate Court of Maryland At Large
Andrea M. Leahy
Vote Yes or No
For Continuance in Office**

Juez, Corte de Apelaciones de Maryland
Andrea M. Leahy
Vote sí o no
Para continuar en el cargo

Yes /Si

No /No

**Non-Partisan Contest
Candidates in this contest may or may not
be affiliated with any political party
Board of Education At Large
Vote for 1**

Contienda no partidista
Los candidatos en esta contienda pueden estar
o no estar afiliados a ningún partido político
Junta de Educación Representando el
Condado
Vote por Uno

Lynne Harris

Rita Montoya

or write-in/o por escrito:

**Non-Partisan Contest
Candidates in this contest may or may not
be affiliated with any political party
Board of Education
District 2
Vote for 1**

Contienda no partidista
Los candidatos en esta contienda pueden estar
o no estar afiliados a ningún partido político
Junta de Educación
Distrito 2
Vote por Uno

Brenda M. Diaz

Natalie Zimmerman

or write-in/o por escrito:

**Non-Partisan Contest
Candidates in this contest may or may not
be affiliated with any political party
Board of Education
District 4
Vote for 1**

Contienda no partidista
Los candidatos en esta contienda pueden estar
o no estar afiliados a ningún partido político
Junta de Educación
Distrito 4
Vote por Uno

Shebra Evans

Laura M. Stewart

or write-in/o por escrito:

**Question 1
Constitutional Amendment
(Ch. 245 of the 2023 Legislative Session)
Declaration of Rights - Right to
Reproductive Freedom**

Pregunta 1
Enmienda Constitucional
(Capítulo 245 de la Sesión Legislativa de
2023)
Declaración de Derechos - Derecho a la
Libertad Reproductiva

The proposed amendment confirms an individual's fundamental right to reproductive freedom, including but not limited to the ability to make and effectuate decisions to prevent, continue, or end the individual's pregnancy, and provides the State may not, directly or indirectly, deny, burden, or abridge, the right unless justified by a compelling State interest achieved by the least restrictive means.

**(Adding Article 48 to the Maryland
Declaration of Rights)**

La enmienda propuesta confirma el derecho fundamental de una persona a la libertad reproductiva, incluyendo, pero no limitado a, la capacidad de tomar y llevar a cabo decisiones para prevenir, continuar o terminar el embarazo de la persona, y establece que el Estado no puede, directa o indirectamente, negar, obstaculizar o restringir el derecho a menos que esté justificado por un interés estatal convincente logrado por los medios menos restrictivos.

(Añadiendo el Artículo 48 a la Declaración de Derechos de Maryland)

- For the Constitutional Amendment/A favor de la Enmienda Constitucional**
- Against the Constitutional Amendment/En contra de la Enmienda Constitucional**

**Question A
Charter Amendment by Petition
County Executive – Term Limit –
Reduction from Three to Two Consecutive
Terms**

Pregunta A
Enmienda a la Carta Constitucional mediante petición
Disminución del límite de mandatos para ejercer el cargo de Ejecutivo del Condado — de tres a dos mandatos consecutivos

Amend Section 202 of the County Charter to decrease the term limit that applies to the County Executive from the current three consecutive terms to two consecutive terms. The decreased limit would apply to anyone who already has served two consecutive terms as of December 2026.

Enmienda al artículo 202 de la Carta Constitucional del condado para disminuir el límite vigente de mandatos para ejercer el cargo de Ejecutivo del Condado -de tres a dos mandatos consecutivos. La disminución del límite de mandatos corresponderá a cualquier funcionario electo que haya cumplido dos mandatos consecutivos a partir de diciembre de 2026.

- For/A favor**
- Against/En contra**

**End of Ballot
Fin de la Papeleta**



**Official Ballot
 Presidential General Election
 November 5, 2024
 State of Maryland, Montgomery County**

**BS 38
 004-017**

Papeleta Electoral Oficial
 Elección General Presidencial
 5 de Noviembre del 2024
 Estado de Maryland, Condado de Montgomery

**Instructions
 Instrucciones**

Making Selections

Como Marcar sus
 Selecciones

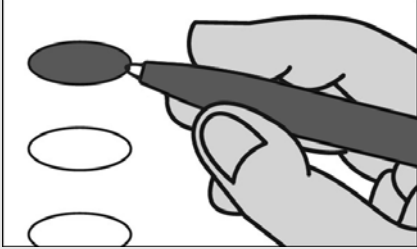

Fill in the oval to the left of the name of your choice. You must blacken the oval completely, and do not make any marks outside of the oval. You do not have to vote in every race.

Llene el óvalo a la izquierda del nombre de su selección. Debe rellenar completamente el óvalo. No haga ninguna marca fuera del óvalo. No tiene que votar en cada contienda.



Do not cross out or erase, or your vote may not count. If you make a mistake or a stray mark, you may ask for a new ballot.

No debe tachar o borrar, o su voto no se contará. Si comete un error o hace una marca demás, puede solicitar una nueva papeleta.

Optional write-in

Voto escrito opcional

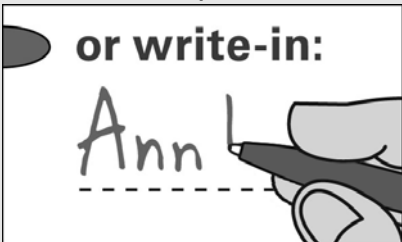

To add a candidate, fill in the oval to the left of "or write-in" and print the name clearly on the dotted line.

Para añadir un candidato por escrito, llene el óvalo a la izquierda de <or write-in/o por escrito> e imprima el nombre del candidato en forma clara en la línea punteada.

**President and Vice President of the United States
 Vote for 1**

Presidente y Vicepresidente de los Estados Unidos
 Vote por Uno

Kamala D. Harris and /y Tim Walz
 Democratic /Demócrata

Donald J. Trump and /y JD Vance
 Republican /Republicano

Chase Oliver and /y Mike ter Maat
 Libertarian /Libertario

Jill Ellen Stein and /y Rudolph Ware
 Green /Verde

Robert F. Kennedy, Jr. and /y Nicole Shanahan
 Unaffiliated /Sin Afiliación

or write-in/o por escrito:

**U.S. Senator
 Vote for 1**

Senador de los EE.UU.
 Vote por Uno

Angela Alsobrooks
 Democratic /Demócrata

Larry Hogan
 Republican /Republicano

Mike Scott
 Libertarian /Libertario

or write-in/o por escrito:

**Representative in Congress District 8
 Vote for 1**

Representante en el Congreso Distrito 8
 Vote por Uno

Jamie Raskin
 Democratic /Demócrata

Cheryl Riley
 Republican /Republicano

Nancy Wallace
 Green /Verde

or write-in/o por escrito:

Judge of the Circuit Court Circuit 6

Vote for up to 4

Juez de la Corte de Circuito Circuito 6

Vote por No Más de Cuatro

Marybeth Ayres

Jennifer S. Fairfax

Louis M. Leibowitz

J. Bradford McCullough

or write-in/o por escrito:

or write-in/o por escrito:

or write-in/o por escrito:

or write-in/o por escrito:

Judge, Appellate Court of Maryland At Large

Anne K. Albright

Vote Yes or No

For Continuance in Office

Juez, Corte de Apelaciones de Maryland

Anne K. Albright

Vote sí o no

Para continuar en el cargo

Yes /Si

No /No

Judge, Appellate Court of Maryland At Large

Kevin F. Arthur

Vote Yes or No

For Continuance in Office

Juez, Corte de Apelaciones de Maryland

Kevin F. Arthur

Vote sí o no

Para continuar en el cargo

Yes /Si

No /No

Vote Both Sides
 Vote en ambos lados



**Judge, Appellate Court of Maryland At Large
Andrea M. Leahy
Vote Yes or No
For Continuance in Office**

Juez, Corte de Apelaciones de Maryland
Andrea M. Leahy
Vote sí o no
Para continuar en el cargo

Yes /Si

No /No

**Non-Partisan Contest
Candidates in this contest may or may not
be affiliated with any political party
Board of Education At Large
Vote for 1**

Contienda no partidista
Los candidatos en esta contienda pueden estar
o no estar afiliados a ningún partido político
Junta de Educación Representando el
Condado
Vote por Uno

Lynne Harris

Rita Montoya

or write-in/o por escrito:

**Non-Partisan Contest
Candidates in this contest may or may not
be affiliated with any political party
Board of Education
District 2
Vote for 1**

Contienda no partidista
Los candidatos en esta contienda pueden estar
o no estar afiliados a ningún partido político
Junta de Educación
Distrito 2
Vote por Uno

Brenda M. Diaz

Natalie Zimmerman

or write-in/o por escrito:

**Non-Partisan Contest
Candidates in this contest may or may not
be affiliated with any political party
Board of Education
District 4
Vote for 1**

Contienda no partidista
Los candidatos en esta contienda pueden estar
o no estar afiliados a ningún partido político
Junta de Educación
Distrito 4
Vote por Uno

Shebra Evans

Laura M. Stewart

or write-in/o por escrito:

**Question 1
Constitutional Amendment
(Ch. 245 of the 2023 Legislative Session)
Declaration of Rights - Right to
Reproductive Freedom**

Pregunta 1
Enmienda Constitucional
(Capítulo 245 de la Sesión Legislativa de
2023)
Declaración de Derechos - Derecho a la
Libertad Reproductiva

The proposed amendment confirms an individual's fundamental right to reproductive freedom, including but not limited to the ability to make and effectuate decisions to prevent, continue, or end the individual's pregnancy, and provides the State may not, directly or indirectly, deny, burden, or abridge, the right unless justified by a compelling State interest achieved by the least restrictive means.

**(Adding Article 48 to the Maryland
Declaration of Rights)**

La enmienda propuesta confirma el derecho fundamental de una persona a la libertad reproductiva, incluyendo, pero no limitado a, la capacidad de tomar y llevar a cabo decisiones para prevenir, continuar o terminar el embarazo de la persona, y establece que el Estado no puede, directa o indirectamente, negar, obstaculizar o restringir el derecho a menos que esté justificado por un interés estatal convincente logrado por los medios menos restrictivos.

(Añadiendo el Artículo 48 a la Declaración de Derechos de Maryland)

For the Constitutional Amendment/A favor de la Enmienda Constitucional

Against the Constitutional Amendment/En contra de la Enmienda Constitucional

**Question A
Charter Amendment by Petition
County Executive – Term Limit –
Reduction from Three to Two Consecutive
Terms**

Pregunta A
Enmienda a la Carta Constitucional mediante petición
Disminución del límite de mandatos para ejercer el cargo de Ejecutivo del Condado — de tres a dos mandatos consecutivos

Amend Section 202 of the County Charter to decrease the term limit that applies to the County Executive from the current three consecutive terms to two consecutive terms. The decreased limit would apply to anyone who already has served two consecutive terms as of December 2026.

Enmienda al artículo 202 de la Carta Constitucional del condado para disminuir el límite vigente de mandatos para ejercer el cargo de Ejecutivo del Condado -de tres a dos mandatos consecutivos. La disminución del límite de mandatos corresponderá a cualquier funcionario electo que haya cumplido dos mandatos consecutivos a partir de diciembre de 2026.

For/A favor

Against/En contra

**End of Ballot
Fin de la Papeleta**



**Official Ballot
 Presidential General Election
 November 5, 2024
 State of Maryland, Montgomery County**

**BS 39
 004-018**

Papeleta Electoral Oficial
 Elección General Presidencial
 5 de Noviembre del 2024
 Estado de Maryland, Condado de Montgomery

**Instructions
 Instrucciones**

Making Selections

Como Marcar sus
 Selecciones



Fill in the oval to the left of the name of your choice. You must blacken the oval completely, and do not make any marks outside of the oval. You do not have to vote in every race.

Llene el óvalo a la izquierda del nombre de su selección. Debe rellenar completamente el óvalo. No haga ninguna marca fuera del óvalo. No tiene que votar en cada contienda.



Do not cross out or erase, or your vote may not count. If you make a mistake or a stray mark, you may ask for a new ballot.

No debe tachar o borrar, o su voto no se contará. Si comete un error o hace una marca demás, puede solicitar una nueva papeleta.

Optional write-in

Voto escrito opcional



To add a candidate, fill in the oval to the left of "or write-in" and print the name clearly on the dotted line.

Para añadir un candidato por escrito, llene el óvalo a la izquierda de <or write-in/o por escrito> e imprima el nombre del candidato en forma clara en la línea punteada.

**President and Vice President of the United States
 Vote for 1**

Presidente y Vicepresidente de los Estados Unidos
 Vote por Uno

Kamala D. Harris and /y Tim Walz
 Democratic /Demócrata

Donald J. Trump and /y JD Vance
 Republican /Republicano

Chase Oliver and /y Mike ter Maat
 Libertarian /Libertario

Jill Ellen Stein and /y Rudolph Ware
 Green /Verde

Robert F. Kennedy, Jr. and /y Nicole Shanahan
 Unaffiliated /Sin Afiliación

or write-in/o por escrito:

**U.S. Senator
 Vote for 1**

Senador de los EE.UU.
 Vote por Uno

Angela Alsobrooks
 Democratic /Demócrata

Larry Hogan
 Republican /Republicano

Mike Scott
 Libertarian /Libertario

or write-in/o por escrito:

**Representative in Congress District 8
 Vote for 1**

Representante en el Congreso Distrito 8
 Vote por Uno

Jamie Raskin
 Democratic /Demócrata

Cheryl Riley
 Republican /Republicano

Nancy Wallace
 Green /Verde

or write-in/o por escrito:

Judge of the Circuit Court Circuit 6

Vote for up to 4

Juez de la Corte de Circuito Circuito 6

Vote por No Más de Cuatro

Marybeth Ayres

Jennifer S. Fairfax

Louis M. Leibowitz

J. Bradford McCullough

or write-in/o por escrito:

or write-in/o por escrito:

or write-in/o por escrito:

or write-in/o por escrito:

Judge, Appellate Court of Maryland At Large

Anne K. Albright

Vote Yes or No

For Continuance in Office

Juez, Corte de Apelaciones de Maryland

Anne K. Albright

Vote sí o no

Para continuar en el cargo

Yes /Si

No /No

Judge, Appellate Court of Maryland At Large

Kevin F. Arthur

Vote Yes or No

For Continuance in Office

Juez, Corte de Apelaciones de Maryland

Kevin F. Arthur

Vote sí o no

Para continuar en el cargo

Yes /Si

No /No

Vote Both Sides
 Vote en ambos lados



**Judge, Appellate Court of Maryland At Large
Andrea M. Leahy
Vote Yes or No
For Continuance in Office**

Juez, Corte de Apelaciones de Maryland
Andrea M. Leahy
Vote sí o no
Para continuar en el cargo

Yes /Si

No /No

**Non-Partisan Contest
Candidates in this contest may or may not
be affiliated with any political party
Board of Education At Large
Vote for 1**

Contienda no partidista
Los candidatos en esta contienda pueden estar
o no estar afiliados a ningún partido político
Junta de Educación Representando el
Condado
Vote por Uno

Lynne Harris

Rita Montoya

or write-in/o por escrito:

**Non-Partisan Contest
Candidates in this contest may or may not
be affiliated with any political party
Board of Education
District 2
Vote for 1**

Contienda no partidista
Los candidatos en esta contienda pueden estar
o no estar afiliados a ningún partido político
Junta de Educación
Distrito 2
Vote por Uno

Brenda M. Diaz

Natalie Zimmerman

or write-in/o por escrito:

**Non-Partisan Contest
Candidates in this contest may or may not
be affiliated with any political party
Board of Education
District 4
Vote for 1**

Contienda no partidista
Los candidatos en esta contienda pueden estar
o no estar afiliados a ningún partido político
Junta de Educación
Distrito 4
Vote por Uno

Shebra Evans

Laura M. Stewart

or write-in/o por escrito:

**Question 1
Constitutional Amendment
(Ch. 245 of the 2023 Legislative Session)
Declaration of Rights - Right to
Reproductive Freedom**

Pregunta 1
Enmienda Constitucional
(Capítulo 245 de la Sesión Legislativa de
2023)
Declaración de Derechos - Derecho a la
Libertad Reproductiva

The proposed amendment confirms an individual's fundamental right to reproductive freedom, including but not limited to the ability to make and effectuate decisions to prevent, continue, or end the individual's pregnancy, and provides the State may not, directly or indirectly, deny, burden, or abridge, the right unless justified by a compelling State interest achieved by the least restrictive means.

**(Adding Article 48 to the Maryland
Declaration of Rights)**

La enmienda propuesta confirma el derecho fundamental de una persona a la libertad reproductiva, incluyendo, pero no limitado a, la capacidad de tomar y llevar a cabo decisiones para prevenir, continuar o terminar el embarazo de la persona, y establece que el Estado no puede, directa o indirectamente, negar, obstaculizar o restringir el derecho a menos que esté justificado por un interés estatal convincente logrado por los medios menos restrictivos.

(Añadiendo el Artículo 48 a la Declaración de Derechos de Maryland)

- For the Constitutional Amendment/A favor de la Enmienda Constitucional**
- Against the Constitutional Amendment/En contra de la Enmienda Constitucional**

**Question A
Charter Amendment by Petition
County Executive – Term Limit –
Reduction from Three to Two Consecutive
Terms**

Pregunta A
Enmienda a la Carta Constitucional mediante petición
Disminución del límite de mandatos para ejercer el cargo de Ejecutivo del Condado — de tres a dos mandatos consecutivos

Amend Section 202 of the County Charter to decrease the term limit that applies to the County Executive from the current three consecutive terms to two consecutive terms. The decreased limit would apply to anyone who already has served two consecutive terms as of December 2026.

Enmienda al artículo 202 de la Carta Constitucional del condado para disminuir el límite vigente de mandatos para ejercer el cargo de Ejecutivo del Condado -de tres a dos mandatos consecutivos. La disminución del límite de mandatos corresponderá a cualquier funcionario electo que haya cumplido dos mandatos consecutivos a partir de diciembre de 2026.

- For/A favor**
- Against/En contra**

**End of Ballot
Fin de la Papeleta**



**Official Ballot
 Presidential General Election
 November 5, 2024
 State of Maryland, Montgomery County**

**BS 40
 004-019**

Papeleta Electoral Oficial
 Elección General Presidencial
 5 de Noviembre del 2024
 Estado de Maryland, Condado de Montgomery

**Instructions
 Instrucciones**

Making Selections

Como Marcar sus
 Selecciones



Fill in the oval to the left of the name of your choice. You must blacken the oval completely, and do not make any marks outside of the oval. You do not have to vote in every race.

Llene el óvalo a la izquierda del nombre de su selección. Debe rellenar completamente el óvalo. No haga ninguna marca fuera del óvalo. No tiene que votar en cada contienda.



Do not cross out or erase, or your vote may not count. If you make a mistake or a stray mark, you may ask for a new ballot.

No debe tachar o borrar, o su voto no se contará. Si comete un error o hace una marca demás, puede solicitar una nueva papeleta.

Optional write-in

Voto escrito opcional

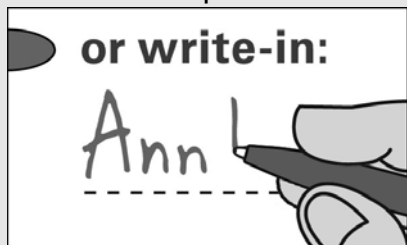

To add a candidate, fill in the oval to the left of "or write-in" and print the name clearly on the dotted line.

Para añadir un candidato por escrito, llene el óvalo a la izquierda de <or write-in/o por escrito> e imprima el nombre del candidato en forma clara en la línea punteada.

**President and Vice President of the United States
 Vote for 1**

Presidente y Vicepresidente de los Estados Unidos
 Vote por Uno

Kamala D. Harris and /y Tim Walz
 Democratic /Demócrata

Donald J. Trump and /y JD Vance
 Republican /Republicano

Chase Oliver and /y Mike ter Maat
 Libertarian /Libertario

Jill Ellen Stein and /y Rudolph Ware
 Green /Verde

Robert F. Kennedy, Jr. and /y Nicole Shanahan
 Unaffiliated /Sin Afiliación

or write-in/o por escrito:

**U.S. Senator
 Vote for 1**

Senador de los EE.UU.
 Vote por Uno

Angela Alsobrooks
 Democratic /Demócrata

Larry Hogan
 Republican /Republicano

Mike Scott
 Libertarian /Libertario

or write-in/o por escrito:

**Representative in Congress District 8
 Vote for 1**

Representante en el Congreso Distrito 8
 Vote por Uno

Jamie Raskin
 Democratic /Demócrata

Cheryl Riley
 Republican /Republicano

Nancy Wallace
 Green /Verde

or write-in/o por escrito:

Judge of the Circuit Court Circuit 6

Vote for up to 4

Juez de la Corte de Circuito Circuito 6

Vote por No Más de Cuatro

Marybeth Ayres

Jennifer S. Fairfax

Louis M. Leibowitz

J. Bradford McCullough

or write-in/o por escrito:

or write-in/o por escrito:

or write-in/o por escrito:

or write-in/o por escrito:

Judge, Appellate Court of Maryland At Large

Anne K. Albright

Vote Yes or No

For Continuance in Office

Juez, Corte de Apelaciones de Maryland

Anne K. Albright

Vote sí o no

Para continuar en el cargo

Yes /Si

No /No

Judge, Appellate Court of Maryland At Large

Kevin F. Arthur

Vote Yes or No

For Continuance in Office

Juez, Corte de Apelaciones de Maryland

Kevin F. Arthur

Vote sí o no

Para continuar en el cargo

Yes /Si

No /No

Vote Both Sides
 Vote en ambos lados



**Judge, Appellate Court of Maryland At Large
Andrea M. Leahy
Vote Yes or No
For Continuance in Office**

Juez, Corte de Apelaciones de Maryland
Andrea M. Leahy
Vote sí o no
Para continuar en el cargo

Yes /Si

No /No

**Non-Partisan Contest
Candidates in this contest may or may not
be affiliated with any political party
Board of Education At Large
Vote for 1**

Contienda no partidista
Los candidatos en esta contienda pueden estar
o no estar afiliados a ningún partido político
Junta de Educación Representando el
Condado
Vote por Uno

Lynne Harris

Rita Montoya

or write-in/o por escrito:

**Non-Partisan Contest
Candidates in this contest may or may not
be affiliated with any political party
Board of Education
District 2
Vote for 1**

Contienda no partidista
Los candidatos en esta contienda pueden estar
o no estar afiliados a ningún partido político
Junta de Educación
Distrito 2
Vote por Uno

Brenda M. Diaz

Natalie Zimmerman

or write-in/o por escrito:

**Non-Partisan Contest
Candidates in this contest may or may not
be affiliated with any political party
Board of Education
District 4
Vote for 1**

Contienda no partidista
Los candidatos en esta contienda pueden estar
o no estar afiliados a ningún partido político
Junta de Educación
Distrito 4
Vote por Uno

Shebra Evans

Laura M. Stewart

or write-in/o por escrito:

**Question 1
Constitutional Amendment
(Ch. 245 of the 2023 Legislative Session)
Declaration of Rights - Right to
Reproductive Freedom**

Pregunta 1
Enmienda Constitucional
(Capítulo 245 de la Sesión Legislativa de
2023)
Declaración de Derechos - Derecho a la
Libertad Reproductiva

The proposed amendment confirms an individual's fundamental right to reproductive freedom, including but not limited to the ability to make and effectuate decisions to prevent, continue, or end the individual's pregnancy, and provides the State may not, directly or indirectly, deny, burden, or abridge, the right unless justified by a compelling State interest achieved by the least restrictive means.

**(Adding Article 48 to the Maryland
Declaration of Rights)**

La enmienda propuesta confirma el derecho fundamental de una persona a la libertad reproductiva, incluyendo, pero no limitado a, la capacidad de tomar y llevar a cabo decisiones para prevenir, continuar o terminar el embarazo de la persona, y establece que el Estado no puede, directa o indirectamente, negar, obstaculizar o restringir el derecho a menos que esté justificado por un interés estatal convincente logrado por los medios menos restrictivos.

(Añadiendo el Artículo 48 a la Declaración de Derechos de Maryland)

For the Constitutional Amendment/A favor de la Enmienda Constitucional

Against the Constitutional Amendment/En contra de la Enmienda Constitucional

**Question A
Charter Amendment by Petition
County Executive – Term Limit –
Reduction from Three to Two Consecutive
Terms**

Pregunta A
Enmienda a la Carta Constitucional mediante petición
Disminución del límite de mandatos para ejercer el cargo de Ejecutivo del Condado — de tres a dos mandatos consecutivos

Amend Section 202 of the County Charter to decrease the term limit that applies to the County Executive from the current three consecutive terms to two consecutive terms. The decreased limit would apply to anyone who already has served two consecutive terms as of December 2026.

Enmienda al artículo 202 de la Carta Constitucional del condado para disminuir el límite vigente de mandatos para ejercer el cargo de Ejecutivo del Condado -de tres a dos mandatos consecutivos. La disminución del límite de mandatos corresponderá a cualquier funcionario electo que haya cumplido dos mandatos consecutivos a partir de diciembre de 2026.

For/A favor

Against/En contra

**End of Ballot
Fin de la Papeleta**



**Official Ballot
 Presidential General Election
 November 5, 2024
 State of Maryland, Montgomery County**

**BS 41
 004-020**

Papeleta Electoral Oficial
 Elección General Presidencial
 5 de Noviembre del 2024
 Estado de Maryland, Condado de Montgomery

**Instructions
 Instrucciones**

Making Selections

Como Marcar sus
 Selecciones

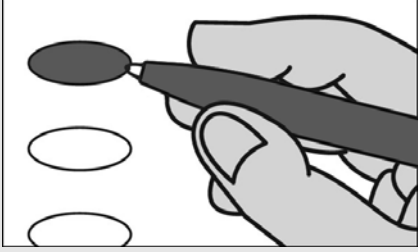

Fill in the oval to the left of the name of your choice. You must blacken the oval completely, and do not make any marks outside of the oval. You do not have to vote in every race.

Llene el óvalo a la izquierda del nombre de su selección. Debe rellenar completamente el óvalo. No haga ninguna marca fuera del óvalo. No tiene que votar en cada contienda.



Do not cross out or erase, or your vote may not count. If you make a mistake or a stray mark, you may ask for a new ballot.

No debe tachar o borrar, o su voto no se contará. Si comete un error o hace una marca demás, puede solicitar una nueva papeleta.

Optional write-in

Voto escrito opcional

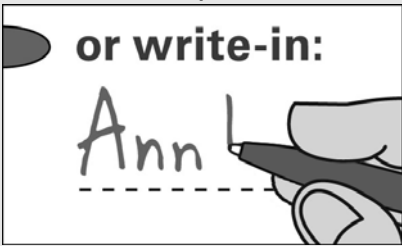

To add a candidate, fill in the oval to the left of "or write-in" and print the name clearly on the dotted line.

Para añadir un candidato por escrito, llene el óvalo a la izquierda de <or write-in/o por escrito> e imprima el nombre del candidato en forma clara en la línea punteada.

**President and Vice President of the United States
 Vote for 1**

Presidente y Vicepresidente de los Estados Unidos
 Vote por Uno

Kamala D. Harris and /y Tim Walz
 Democratic /Demócrata

Donald J. Trump and /y JD Vance
 Republican /Republicano

Chase Oliver and /y Mike ter Maat
 Libertarian /Libertario

Jill Ellen Stein and /y Rudolph Ware
 Green /Verde

Robert F. Kennedy, Jr. and /y Nicole Shanahan
 Unaffiliated /Sin Afiliación

or write-in/o por escrito:

**U.S. Senator
 Vote for 1**

Senador de los EE.UU.
 Vote por Uno

Angela Alsobrooks
 Democratic /Demócrata

Larry Hogan
 Republican /Republicano

Mike Scott
 Libertarian /Libertario

or write-in/o por escrito:

**Representative in Congress District 8
 Vote for 1**

Representante en el Congreso Distrito 8
 Vote por Uno

Jamie Raskin
 Democratic /Demócrata

Cheryl Riley
 Republican /Republicano

Nancy Wallace
 Green /Verde

or write-in/o por escrito:

Judge of the Circuit Court Circuit 6

Vote for up to 4

Juez de la Corte de Circuito Circuito 6

Vote por No Más de Cuatro

Marybeth Ayres

Jennifer S. Fairfax

Louis M. Leibowitz

J. Bradford McCullough

or write-in/o por escrito:

or write-in/o por escrito:

or write-in/o por escrito:

or write-in/o por escrito:

Judge, Appellate Court of Maryland At Large

Anne K. Albright

Vote Yes or No

For Continuance in Office

Juez, Corte de Apelaciones de Maryland

Anne K. Albright

Vote sí o no

Para continuar en el cargo

Yes /Si

No /No

Judge, Appellate Court of Maryland At Large

Kevin F. Arthur

Vote Yes or No

For Continuance in Office

Juez, Corte de Apelaciones de Maryland

Kevin F. Arthur

Vote sí o no

Para continuar en el cargo

Yes /Si

No /No

Vote Both Sides
 Vote en ambos lados



**Judge, Appellate Court of Maryland At Large
Andrea M. Leahy
Vote Yes or No
For Continuance in Office**

Juez, Corte de Apelaciones de Maryland
Andrea M. Leahy
Vote sí o no
Para continuar en el cargo

Yes /Si

No /No

**Non-Partisan Contest
Candidates in this contest may or may not
be affiliated with any political party
Board of Education At Large
Vote for 1**

Contienda no partidista
Los candidatos en esta contienda pueden estar
o no estar afiliados a ningún partido político
Junta de Educación Representando el
Condado
Vote por Uno

Lynne Harris

Rita Montoya

or write-in/o por escrito:

**Non-Partisan Contest
Candidates in this contest may or may not
be affiliated with any political party
Board of Education
District 2
Vote for 1**

Contienda no partidista
Los candidatos en esta contienda pueden estar
o no estar afiliados a ningún partido político
Junta de Educación
Distrito 2
Vote por Uno

Brenda M. Diaz

Natalie Zimmerman

or write-in/o por escrito:

**Non-Partisan Contest
Candidates in this contest may or may not
be affiliated with any political party
Board of Education
District 4
Vote for 1**

Contienda no partidista
Los candidatos en esta contienda pueden estar
o no estar afiliados a ningún partido político
Junta de Educación
Distrito 4
Vote por Uno

Shebra Evans

Laura M. Stewart

or write-in/o por escrito:

**Question 1
Constitutional Amendment
(Ch. 245 of the 2023 Legislative Session)
Declaration of Rights - Right to
Reproductive Freedom**

Pregunta 1
Enmienda Constitucional
(Capítulo 245 de la Sesión Legislativa de
2023)
Declaración de Derechos - Derecho a la
Libertad Reproductiva

The proposed amendment confirms an individual's fundamental right to reproductive freedom, including but not limited to the ability to make and effectuate decisions to prevent, continue, or end the individual's pregnancy, and provides the State may not, directly or indirectly, deny, burden, or abridge, the right unless justified by a compelling State interest achieved by the least restrictive means.

**(Adding Article 48 to the Maryland
Declaration of Rights)**

La enmienda propuesta confirma el derecho fundamental de una persona a la libertad reproductiva, incluyendo, pero no limitado a, la capacidad de tomar y llevar a cabo decisiones para prevenir, continuar o terminar el embarazo de la persona, y establece que el Estado no puede, directa o indirectamente, negar, obstaculizar o restringir el derecho a menos que esté justificado por un interés estatal convincente logrado por los medios menos restrictivos.

(Añadiendo el Artículo 48 a la Declaración de Derechos de Maryland)

- For the Constitutional Amendment/A favor de la Enmienda Constitucional**
- Against the Constitutional Amendment/En contra de la Enmienda Constitucional**

**Question A
Charter Amendment by Petition
County Executive – Term Limit –
Reduction from Three to Two Consecutive
Terms**

Pregunta A
Enmienda a la Carta Constitucional mediante petición
Disminución del límite de mandatos para ejercer el cargo de Ejecutivo del Condado — de tres a dos mandatos consecutivos

Amend Section 202 of the County Charter to decrease the term limit that applies to the County Executive from the current three consecutive terms to two consecutive terms. The decreased limit would apply to anyone who already has served two consecutive terms as of December 2026.

Enmienda al artículo 202 de la Carta Constitucional del condado para disminuir el límite vigente de mandatos para ejercer el cargo de Ejecutivo del Condado -de tres a dos mandatos consecutivos. La disminución del límite de mandatos corresponderá a cualquier funcionario electo que haya cumplido dos mandatos consecutivos a partir de diciembre de 2026.

- For/A favor**
- Against/En contra**

**End of Ballot
Fin de la Papeleta**



**Official Ballot
 Presidential General Election
 November 5, 2024
 State of Maryland, Montgomery County**

**BS 42
 004-021**

Papeleta Electoral Oficial
 Elección General Presidencial
 5 de Noviembre del 2024
 Estado de Maryland, Condado de Montgomery

**Instructions
 Instrucciones**

Making Selections

Como Marcar sus
 Selecciones

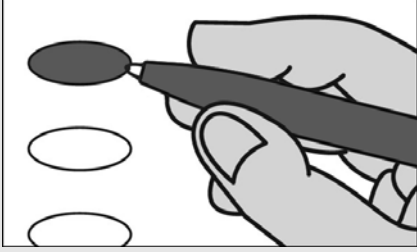

Fill in the oval to the left of the name of your choice. You must blacken the oval completely, and do not make any marks outside of the oval. You do not have to vote in every race.

Llene el óvalo a la izquierda del nombre de su selección. Debe rellenar completamente el óvalo. No haga ninguna marca fuera del óvalo. No tiene que votar en cada contienda.



Do not cross out or erase, or your vote may not count. If you make a mistake or a stray mark, you may ask for a new ballot.

No debe tachar o borrar, o su voto no se contará. Si comete un error o hace una marca demás, puede solicitar una nueva papeleta.

Optional write-in

Voto escrito opcional



To add a candidate, fill in the oval to the left of "or write-in" and print the name clearly on the dotted line.

Para añadir un candidato por escrito, llene el óvalo a la izquierda de <or write-in/o por escrito> e imprima el nombre del candidato en forma clara en la línea punteada.

**President and Vice President of the United States
 Vote for 1**

Presidente y Vicepresidente de los Estados Unidos
 Vote por Uno

Kamala D. Harris and /y Tim Walz
 Democratic /Demócrata

Donald J. Trump and /y JD Vance
 Republican /Republicano

Chase Oliver and /y Mike ter Maat
 Libertarian /Libertario

Jill Ellen Stein and /y Rudolph Ware
 Green /Verde

Robert F. Kennedy, Jr. and /y Nicole Shanahan
 Unaffiliated /Sin Afiliación

or write-in/o por escrito:

**U.S. Senator
 Vote for 1**

Senador de los EE.UU.
 Vote por Uno

Angela Alsobrooks
 Democratic /Demócrata

Larry Hogan
 Republican /Republicano

Mike Scott
 Libertarian /Libertario

or write-in/o por escrito:

**Representative in Congress District 8
 Vote for 1**

Representante en el Congreso Distrito 8
 Vote por Uno

Jamie Raskin
 Democratic /Demócrata

Cheryl Riley
 Republican /Republicano

Nancy Wallace
 Green /Verde

or write-in/o por escrito:

Judge of the Circuit Court Circuit 6

Vote for up to 4

Juez de la Corte de Circuito Circuito 6

Vote por No Más de Cuatro

Marybeth Ayres

Jennifer S. Fairfax

Louis M. Leibowitz

J. Bradford McCullough

or write-in/o por escrito:

or write-in/o por escrito:

or write-in/o por escrito:

or write-in/o por escrito:

Judge, Appellate Court of Maryland At Large

Anne K. Albright

Vote Yes or No

For Continuance in Office

Juez, Corte de Apelaciones de Maryland

Anne K. Albright

Vote sí o no

Para continuar en el cargo

Yes /Si

No /No

Judge, Appellate Court of Maryland At Large

Kevin F. Arthur

Vote Yes or No

For Continuance in Office

Juez, Corte de Apelaciones de Maryland

Kevin F. Arthur

Vote sí o no

Para continuar en el cargo

Yes /Si

No /No

Vote Both Sides
 Vote en ambos lados



**Judge, Appellate Court of Maryland At Large
Andrea M. Leahy
Vote Yes or No
For Continuance in Office**

Juez, Corte de Apelaciones de Maryland
Andrea M. Leahy
Vote sí o no
Para continuar en el cargo

Yes /Si

No /No

**Non-Partisan Contest
Candidates in this contest may or may not
be affiliated with any political party
Board of Education At Large
Vote for 1**

Contienda no partidista
Los candidatos en esta contienda pueden estar
o no estar afiliados a ningún partido político
Junta de Educación Representando el
Condado
Vote por Uno

Lynne Harris

Rita Montoya

or write-in/o por escrito:

**Non-Partisan Contest
Candidates in this contest may or may not
be affiliated with any political party
Board of Education
District 2
Vote for 1**

Contienda no partidista
Los candidatos en esta contienda pueden estar
o no estar afiliados a ningún partido político
Junta de Educación
Distrito 2
Vote por Uno

Brenda M. Diaz

Natalie Zimmerman

or write-in/o por escrito:

**Non-Partisan Contest
Candidates in this contest may or may not
be affiliated with any political party
Board of Education
District 4
Vote for 1**

Contienda no partidista
Los candidatos en esta contienda pueden estar
o no estar afiliados a ningún partido político
Junta de Educación
Distrito 4
Vote por Uno

Shebra Evans

Laura M. Stewart

or write-in/o por escrito:

**Question 1
Constitutional Amendment
(Ch. 245 of the 2023 Legislative Session)
Declaration of Rights - Right to
Reproductive Freedom**

Pregunta 1
Enmienda Constitucional
(Capítulo 245 de la Sesión Legislativa de
2023)
Declaración de Derechos - Derecho a la
Libertad Reproductiva

The proposed amendment confirms an individual's fundamental right to reproductive freedom, including but not limited to the ability to make and effectuate decisions to prevent, continue, or end the individual's pregnancy, and provides the State may not, directly or indirectly, deny, burden, or abridge, the right unless justified by a compelling State interest achieved by the least restrictive means.

**(Adding Article 48 to the Maryland
Declaration of Rights)**

La enmienda propuesta confirma el derecho fundamental de una persona a la libertad reproductiva, incluyendo, pero no limitado a, la capacidad de tomar y llevar a cabo decisiones para prevenir, continuar o terminar el embarazo de la persona, y establece que el Estado no puede, directa o indirectamente, negar, obstaculizar o restringir el derecho a menos que esté justificado por un interés estatal convincente logrado por los medios menos restrictivos.

(Añadiendo el Artículo 48 a la Declaración de Derechos de Maryland)

For the Constitutional Amendment/A favor de la Enmienda Constitucional

Against the Constitutional Amendment/En contra de la Enmienda Constitucional

**Question A
Charter Amendment by Petition
County Executive – Term Limit –
Reduction from Three to Two Consecutive
Terms**

Pregunta A
Enmienda a la Carta Constitucional mediante petición
Disminución del límite de mandatos para ejercer el cargo de Ejecutivo del Condado — de tres a dos mandatos consecutivos

Amend Section 202 of the County Charter to decrease the term limit that applies to the County Executive from the current three consecutive terms to two consecutive terms. The decreased limit would apply to anyone who already has served two consecutive terms as of December 2026.

Enmienda al artículo 202 de la Carta Constitucional del condado para disminuir el límite vigente de mandatos para ejercer el cargo de Ejecutivo del Condado -de tres a dos mandatos consecutivos. La disminución del límite de mandatos corresponderá a cualquier funcionario electo que haya cumplido dos mandatos consecutivos a partir de diciembre de 2026.

For/A favor

Against/En contra

**End of Ballot
Fin de la Papeleta**



**Official Ballot
 Presidential General Election
 November 5, 2024
 State of Maryland, Montgomery County**

**BS 43
 004-023**

Papeleta Electoral Oficial
 Elección General Presidencial
 5 de Noviembre del 2024
 Estado de Maryland, Condado de Montgomery

**Instructions
 Instrucciones**

Making Selections

Como Marcar sus
 Selecciones



Fill in the oval to the left of the name of your choice. You must blacken the oval completely, and do not make any marks outside of the oval. You do not have to vote in every race.

Llene el óvalo a la izquierda del nombre de su selección. Debe rellenar completamente el óvalo. No haga ninguna marca fuera del óvalo. No tiene que votar en cada contienda.



Do not cross out or erase, or your vote may not count. If you make a mistake or a stray mark, you may ask for a new ballot.

No debe tachar o borrar, o su voto no se contará. Si comete un error o hace una marca demás, puede solicitar una nueva papeleta.

Optional write-in

Voto escrito opcional



To add a candidate, fill in the oval to the left of "or write-in" and print the name clearly on the dotted line.

Para añadir un candidato por escrito, llene el óvalo a la izquierda de <or write-in/o por escrito> e imprima el nombre del candidato en forma clara en la línea punteada.

**President and Vice President of the United States
 Vote for 1**

Presidente y Vicepresidente de los Estados Unidos
 Vote por Uno

Kamala D. Harris and /y Tim Walz
 Democratic /Demócrata

Donald J. Trump and /y JD Vance
 Republican /Republicano

Chase Oliver and /y Mike ter Maat
 Libertarian /Libertario

Jill Ellen Stein and /y Rudolph Ware
 Green /Verde

Robert F. Kennedy, Jr. and /y Nicole Shanahan
 Unaffiliated /Sin Afiliación

or write-in/o por escrito:

**U.S. Senator
 Vote for 1**

Senador de los EE.UU.
 Vote por Uno

Angela Alsobrooks
 Democratic /Demócrata

Larry Hogan
 Republican /Republicano

Mike Scott
 Libertarian /Libertario

or write-in/o por escrito:

**Representative in Congress District 8
 Vote for 1**

Representante en el Congreso Distrito 8
 Vote por Uno

Jamie Raskin
 Democratic /Demócrata

Cheryl Riley
 Republican /Republicano

Nancy Wallace
 Green /Verde

or write-in/o por escrito:

Judge of the Circuit Court Circuit 6

Vote for up to 4

Juez de la Corte de Circuito Circuito 6

Vote por No Más de Cuatro

Marybeth Ayres

Jennifer S. Fairfax

Louis M. Leibowitz

J. Bradford McCullough

or write-in/o por escrito:

or write-in/o por escrito:

or write-in/o por escrito:

or write-in/o por escrito:

Judge, Appellate Court of Maryland At Large

Anne K. Albright

Vote Yes or No

For Continuance in Office

Juez, Corte de Apelaciones de Maryland

Anne K. Albright

Vote sí o no

Para continuar en el cargo

Yes /Si

No /No

Judge, Appellate Court of Maryland At Large

Kevin F. Arthur

Vote Yes or No

For Continuance in Office

Juez, Corte de Apelaciones de Maryland

Kevin F. Arthur

Vote sí o no

Para continuar en el cargo

Yes /Si

No /No

Vote Both Sides
 Vote en ambos lados



**Judge, Appellate Court of Maryland At Large
Andrea M. Leahy
Vote Yes or No
For Continuance in Office**

Juez, Corte de Apelaciones de Maryland
Andrea M. Leahy
Vote sí o no
Para continuar en el cargo

Yes /Si

No /No

**Non-Partisan Contest
Candidates in this contest may or may not
be affiliated with any political party
Board of Education At Large
Vote for 1**

Contienda no partidista
Los candidatos en esta contienda pueden estar
o no estar afiliados a ningún partido político
Junta de Educación Representando el
Condado
Vote por Uno

Lynne Harris

Rita Montoya

or write-in/o por escrito:

**Non-Partisan Contest
Candidates in this contest may or may not
be affiliated with any political party
Board of Education
District 2
Vote for 1**

Contienda no partidista
Los candidatos en esta contienda pueden estar
o no estar afiliados a ningún partido político
Junta de Educación
Distrito 2
Vote por Uno

Brenda M. Diaz

Natalie Zimmerman

or write-in/o por escrito:

**Non-Partisan Contest
Candidates in this contest may or may not
be affiliated with any political party
Board of Education
District 4
Vote for 1**

Contienda no partidista
Los candidatos en esta contienda pueden estar
o no estar afiliados a ningún partido político
Junta de Educación
Distrito 4
Vote por Uno

Shebra Evans

Laura M. Stewart

or write-in/o por escrito:

**Question 1
Constitutional Amendment
(Ch. 245 of the 2023 Legislative Session)
Declaration of Rights - Right to
Reproductive Freedom**

Pregunta 1
Enmienda Constitucional
(Capítulo 245 de la Sesión Legislativa de
2023)
Declaración de Derechos - Derecho a la
Libertad Reproductiva

The proposed amendment confirms an individual's fundamental right to reproductive freedom, including but not limited to the ability to make and effectuate decisions to prevent, continue, or end the individual's pregnancy, and provides the State may not, directly or indirectly, deny, burden, or abridge, the right unless justified by a compelling State interest achieved by the least restrictive means.

**(Adding Article 48 to the Maryland
Declaration of Rights)**

La enmienda propuesta confirma el derecho fundamental de una persona a la libertad reproductiva, incluyendo, pero no limitado a, la capacidad de tomar y llevar a cabo decisiones para prevenir, continuar o terminar el embarazo de la persona, y establece que el Estado no puede, directa o indirectamente, negar, obstaculizar o restringir el derecho a menos que esté justificado por un interés estatal convincente logrado por los medios menos restrictivos.

(Añadiendo el Artículo 48 a la Declaración de Derechos de Maryland)

- For the Constitutional Amendment/A favor de la Enmienda Constitucional**
- Against the Constitutional Amendment/En contra de la Enmienda Constitucional**

**Question A
Charter Amendment by Petition
County Executive – Term Limit –
Reduction from Three to Two Consecutive
Terms**

Pregunta A
Enmienda a la Carta Constitucional mediante petición
Disminución del límite de mandatos para ejercer el cargo de Ejecutivo del Condado — de tres a dos mandatos consecutivos

Amend Section 202 of the County Charter to decrease the term limit that applies to the County Executive from the current three consecutive terms to two consecutive terms. The decreased limit would apply to anyone who already has served two consecutive terms as of December 2026.

Enmienda al artículo 202 de la Carta Constitucional del condado para disminuir el límite vigente de mandatos para ejercer el cargo de Ejecutivo del Condado -de tres a dos mandatos consecutivos. La disminución del límite de mandatos corresponderá a cualquier funcionario electo que haya cumplido dos mandatos consecutivos a partir de diciembre de 2026.

- For/A favor**
- Against/En contra**

**End of Ballot
Fin de la Papeleta**



**Official Ballot
 Presidential General Election
 November 5, 2024
 State of Maryland, Montgomery County**

**BS 44
 004-024**

Papeleta Electoral Oficial
 Elección General Presidencial
 5 de Noviembre del 2024
 Estado de Maryland, Condado de Montgomery

**Instructions
 Instrucciones**

Making Selections

Como Marcar sus
 Selecciones

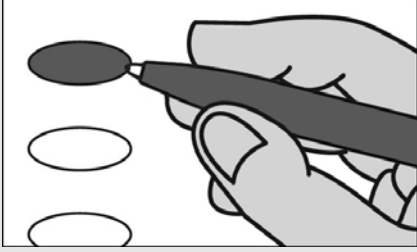

Fill in the oval to the left of the name of your choice. You must blacken the oval completely, and do not make any marks outside of the oval. You do not have to vote in every race.

Llene el óvalo a la izquierda del nombre de su selección. Debe rellenar completamente el óvalo. No haga ninguna marca fuera del óvalo. No tiene que votar en cada contienda.



Do not cross out or erase, or your vote may not count. If you make a mistake or a stray mark, you may ask for a new ballot.

No debe tachar o borrar, o su voto no se contará. Si comete un error o hace una marca demás, puede solicitar una nueva papeleta.

Optional write-in

Voto escrito opcional



To add a candidate, fill in the oval to the left of "or write-in" and print the name clearly on the dotted line.

Para añadir un candidato por escrito, llene el óvalo a la izquierda de <or write-in/o por escrito> e imprima el nombre del candidato en forma clara en la línea punteada.

**President and Vice President of the United States
 Vote for 1**

Presidente y Vicepresidente de los Estados Unidos
 Vote por Uno

Kamala D. Harris and /y Tim Walz
 Democratic /Demócrata

Donald J. Trump and /y JD Vance
 Republican /Republicano

Chase Oliver and /y Mike ter Maat
 Libertarian /Libertario

Jill Ellen Stein and /y Rudolph Ware
 Green /Verde

Robert F. Kennedy, Jr. and /y Nicole Shanahan
 Unaffiliated /Sin Afiliación

or write-in/o por escrito:

**U.S. Senator
 Vote for 1**

Senador de los EE.UU.
 Vote por Uno

Angela Alsobrooks
 Democratic /Demócrata

Larry Hogan
 Republican /Republicano

Mike Scott
 Libertarian /Libertario

or write-in/o por escrito:

**Representative in Congress District 8
 Vote for 1**

Representante en el Congreso Distrito 8
 Vote por Uno

Jamie Raskin
 Democratic /Demócrata

Cheryl Riley
 Republican /Republicano

Nancy Wallace
 Green /Verde

or write-in/o por escrito:

Judge of the Circuit Court Circuit 6

Vote for up to 4

Juez de la Corte de Circuito Circuito 6

Vote por No Más de Cuatro

Marybeth Ayres

Jennifer S. Fairfax

Louis M. Leibowitz

J. Bradford McCullough

or write-in/o por escrito:

or write-in/o por escrito:

or write-in/o por escrito:

or write-in/o por escrito:

Judge, Appellate Court of Maryland At Large

Anne K. Albright

Vote Yes or No

For Continuance in Office

Juez, Corte de Apelaciones de Maryland

Anne K. Albright

Vote sí o no

Para continuar en el cargo

Yes /Si

No /No

Judge, Appellate Court of Maryland At Large

Kevin F. Arthur

Vote Yes or No

For Continuance in Office

Juez, Corte de Apelaciones de Maryland

Kevin F. Arthur

Vote sí o no

Para continuar en el cargo

Yes /Si

No /No

Vote Both Sides
 Vote en ambos lados



**Judge, Appellate Court of Maryland At Large
Andrea M. Leahy
Vote Yes or No
For Continuance in Office**

Juez, Corte de Apelaciones de Maryland
Andrea M. Leahy
Vote sí o no
Para continuar en el cargo

Yes /Si

No /No

**Non-Partisan Contest
Candidates in this contest may or may not
be affiliated with any political party
Board of Education At Large
Vote for 1**

Contienda no partidista
Los candidatos en esta contienda pueden estar
o no estar afiliados a ningún partido político
Junta de Educación Representando el
Condado
Vote por Uno

Lynne Harris

Rita Montoya

or write-in/o por escrito:

**Non-Partisan Contest
Candidates in this contest may or may not
be affiliated with any political party
Board of Education
District 2
Vote for 1**

Contienda no partidista
Los candidatos en esta contienda pueden estar
o no estar afiliados a ningún partido político
Junta de Educación
Distrito 2
Vote por Uno

Brenda M. Diaz

Natalie Zimmerman

or write-in/o por escrito:

**Non-Partisan Contest
Candidates in this contest may or may not
be affiliated with any political party
Board of Education
District 4
Vote for 1**

Contienda no partidista
Los candidatos en esta contienda pueden estar
o no estar afiliados a ningún partido político
Junta de Educación
Distrito 4
Vote por Uno

Shebra Evans

Laura M. Stewart

or write-in/o por escrito:

**Question 1
Constitutional Amendment
(Ch. 245 of the 2023 Legislative Session)
Declaration of Rights - Right to
Reproductive Freedom**

Pregunta 1
Enmienda Constitucional
(Capítulo 245 de la Sesión Legislativa de
2023)
Declaración de Derechos - Derecho a la
Libertad Reproductiva

The proposed amendment confirms an individual's fundamental right to reproductive freedom, including but not limited to the ability to make and effectuate decisions to prevent, continue, or end the individual's pregnancy, and provides the State may not, directly or indirectly, deny, burden, or abridge, the right unless justified by a compelling State interest achieved by the least restrictive means.

**(Adding Article 48 to the Maryland
Declaration of Rights)**

La enmienda propuesta confirma el derecho fundamental de una persona a la libertad reproductiva, incluyendo, pero no limitado a, la capacidad de tomar y llevar a cabo decisiones para prevenir, continuar o terminar el embarazo de la persona, y establece que el Estado no puede, directa o indirectamente, negar, obstaculizar o restringir el derecho a menos que esté justificado por un interés estatal convincente logrado por los medios menos restrictivos.

(Añadiendo el Artículo 48 a la Declaración de Derechos de Maryland)

For the Constitutional Amendment/A favor de la Enmienda Constitucional

Against the Constitutional Amendment/En contra de la Enmienda Constitucional

**Question A
Charter Amendment by Petition
County Executive – Term Limit –
Reduction from Three to Two Consecutive
Terms**

Pregunta A
Enmienda a la Carta Constitucional mediante petición
Disminución del límite de mandatos para ejercer el cargo de Ejecutivo del Condado — de tres a dos mandatos consecutivos

Amend Section 202 of the County Charter to decrease the term limit that applies to the County Executive from the current three consecutive terms to two consecutive terms. The decreased limit would apply to anyone who already has served two consecutive terms as of December 2026.

Enmienda al artículo 202 de la Carta Constitucional del condado para disminuir el límite vigente de mandatos para ejercer el cargo de Ejecutivo del Condado -de tres a dos mandatos consecutivos. La disminución del límite de mandatos corresponderá a cualquier funcionario electo que haya cumplido dos mandatos consecutivos a partir de diciembre de 2026.

For/A favor

Against/En contra

**End of Ballot
Fin de la Papeleta**



**Official Ballot
 Presidential General Election
 November 5, 2024
 State of Maryland, Montgomery County**

**BS 45
 004-025**

Papeleta Electoral Oficial
 Elección General Presidencial
 5 de Noviembre del 2024
 Estado de Maryland, Condado de Montgomery

**Instructions
 Instrucciones**

Making Selections

Como Marcar sus
 Selecciones



Fill in the oval to the left of the name of your choice. You must blacken the oval completely, and do not make any marks outside of the oval. You do not have to vote in every race.

Llene el óvalo a la izquierda del nombre de su selección. Debe rellenar completamente el óvalo. No haga ninguna marca fuera del óvalo. No tiene que votar en cada contienda.



Do not cross out or erase, or your vote may not count. If you make a mistake or a stray mark, you may ask for a new ballot.

No debe tachar o borrar, o su voto no se contará. Si comete un error o hace una marca demás, puede solicitar una nueva papeleta.

Optional write-in

Voto escrito opcional

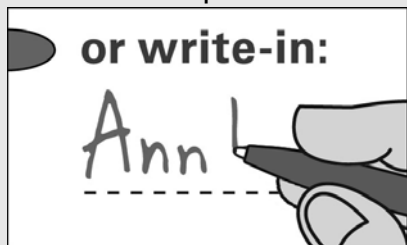

To add a candidate, fill in the oval to the left of "or write-in" and print the name clearly on the dotted line.

Para añadir un candidato por escrito, llene el óvalo a la izquierda de <or write-in/o por escrito> e imprima el nombre del candidato en forma clara en la línea punteada.

**President and Vice President of the United States
 Vote for 1**

Presidente y Vicepresidente de los Estados Unidos
 Vote por Uno

Kamala D. Harris and /y Tim Walz
 Democratic /Demócrata

Donald J. Trump and /y JD Vance
 Republican /Republicano

Chase Oliver and /y Mike ter Maat
 Libertarian /Libertario

Jill Ellen Stein and /y Rudolph Ware
 Green /Verde

Robert F. Kennedy, Jr. and /y Nicole Shanahan
 Unaffiliated /Sin Afiliación

or write-in/o por escrito:

**U.S. Senator
 Vote for 1**

Senador de los EE.UU.
 Vote por Uno

Angela Alsobrooks
 Democratic /Demócrata

Larry Hogan
 Republican /Republicano

Mike Scott
 Libertarian /Libertario

or write-in/o por escrito:

**Representative in Congress District 8
 Vote for 1**

Representante en el Congreso Distrito 8
 Vote por Uno

Jamie Raskin
 Democratic /Demócrata

Cheryl Riley
 Republican /Republicano

Nancy Wallace
 Green /Verde

or write-in/o por escrito:

Judge of the Circuit Court Circuit 6

Vote for up to 4

Juez de la Corte de Circuito Circuito 6

Vote por No Más de Cuatro

Marybeth Ayres

Jennifer S. Fairfax

Louis M. Leibowitz

J. Bradford McCullough

or write-in/o por escrito:

or write-in/o por escrito:

or write-in/o por escrito:

or write-in/o por escrito:

Judge, Appellate Court of Maryland At Large

Anne K. Albright

Vote Yes or No

For Continuance in Office

Juez, Corte de Apelaciones de Maryland

Anne K. Albright

Vote sí o no

Para continuar en el cargo

Yes /Si

No /No

Judge, Appellate Court of Maryland At Large

Kevin F. Arthur

Vote Yes or No

For Continuance in Office

Juez, Corte de Apelaciones de Maryland

Kevin F. Arthur

Vote sí o no

Para continuar en el cargo

Yes /Si

No /No

Vote Both Sides
 Vote en ambos lados



**Judge, Appellate Court of Maryland At Large
Andrea M. Leahy
Vote Yes or No
For Continuance in Office**

Juez, Corte de Apelaciones de Maryland
Andrea M. Leahy
Vote sí o no
Para continuar en el cargo

Yes /Si

No /No

**Non-Partisan Contest
Candidates in this contest may or may not
be affiliated with any political party
Board of Education At Large
Vote for 1**

Contienda no partidista
Los candidatos en esta contienda pueden estar
o no estar afiliados a ningún partido político
Junta de Educación Representando el
Condado
Vote por Uno

Lynne Harris

Rita Montoya

or write-in/o por escrito:

**Non-Partisan Contest
Candidates in this contest may or may not
be affiliated with any political party
Board of Education
District 2
Vote for 1**

Contienda no partidista
Los candidatos en esta contienda pueden estar
o no estar afiliados a ningún partido político
Junta de Educación
Distrito 2
Vote por Uno

Brenda M. Diaz

Natalie Zimmerman

or write-in/o por escrito:

**Non-Partisan Contest
Candidates in this contest may or may not
be affiliated with any political party
Board of Education
District 4
Vote for 1**

Contienda no partidista
Los candidatos en esta contienda pueden estar
o no estar afiliados a ningún partido político
Junta de Educación
Distrito 4
Vote por Uno

Shebra Evans

Laura M. Stewart

or write-in/o por escrito:

**Question 1
Constitutional Amendment
(Ch. 245 of the 2023 Legislative Session)
Declaration of Rights - Right to
Reproductive Freedom**

Pregunta 1
Enmienda Constitucional
(Capítulo 245 de la Sesión Legislativa de
2023)
Declaración de Derechos - Derecho a la
Libertad Reproductiva

The proposed amendment confirms an individual's fundamental right to reproductive freedom, including but not limited to the ability to make and effectuate decisions to prevent, continue, or end the individual's pregnancy, and provides the State may not, directly or indirectly, deny, burden, or abridge, the right unless justified by a compelling State interest achieved by the least restrictive means.

**(Adding Article 48 to the Maryland
Declaration of Rights)**

La enmienda propuesta confirma el derecho fundamental de una persona a la libertad reproductiva, incluyendo, pero no limitado a, la capacidad de tomar y llevar a cabo decisiones para prevenir, continuar o terminar el embarazo de la persona, y establece que el Estado no puede, directa o indirectamente, negar, obstaculizar o restringir el derecho a menos que esté justificado por un interés estatal convincente logrado por los medios menos restrictivos.

(Añadiendo el Artículo 48 a la Declaración de Derechos de Maryland)

For the Constitutional Amendment/A favor de la Enmienda Constitucional

Against the Constitutional Amendment/En contra de la Enmienda Constitucional

**Question A
Charter Amendment by Petition
County Executive – Term Limit –
Reduction from Three to Two Consecutive
Terms**

Pregunta A
Enmienda a la Carta Constitucional mediante petición
Disminución del límite de mandatos para ejercer el cargo de Ejecutivo del Condado — de tres a dos mandatos consecutivos

Amend Section 202 of the County Charter to decrease the term limit that applies to the County Executive from the current three consecutive terms to two consecutive terms. The decreased limit would apply to anyone who already has served two consecutive terms as of December 2026.

Enmienda al artículo 202 de la Carta Constitucional del condado para disminuir el límite vigente de mandatos para ejercer el cargo de Ejecutivo del Condado -de tres a dos mandatos consecutivos. La disminución del límite de mandatos corresponderá a cualquier funcionario electo que haya cumplido dos mandatos consecutivos a partir de diciembre de 2026.

For/A favor

Against/En contra

**End of Ballot
Fin de la Papeleta**



**Official Ballot
 Presidential General Election
 November 5, 2024
 State of Maryland, Montgomery County**

**BS 46
 004-026**

Papeleta Electoral Oficial
 Elección General Presidencial
 5 de Noviembre del 2024
 Estado de Maryland, Condado de Montgomery

**Instructions
 Instrucciones**

Making Selections

Como Marcar sus
 Selecciones



Fill in the oval to the left of the name of your choice. You must blacken the oval completely, and do not make any marks outside of the oval. You do not have to vote in every race.

Llene el óvalo a la izquierda del nombre de su selección. Debe rellenar completamente el óvalo. No haga ninguna marca fuera del óvalo. No tiene que votar en cada contienda.



Do not cross out or erase, or your vote may not count. If you make a mistake or a stray mark, you may ask for a new ballot.

No debe tachar o borrar, o su voto no se contará. Si comete un error o hace una marca demás, puede solicitar una nueva papeleta.

Optional write-in

Voto escrito opcional

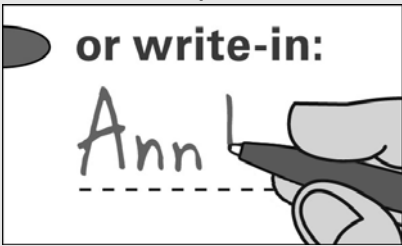

To add a candidate, fill in the oval to the left of "or write-in" and print the name clearly on the dotted line.

Para añadir un candidato por escrito, llene el óvalo a la izquierda de <or write-in/o por escrito> e imprima el nombre del candidato en forma clara en la línea punteada.

**President and Vice President of the United States
 Vote for 1**

Presidente y Vicepresidente de los Estados Unidos
 Vote por Uno

Kamala D. Harris and /y Tim Walz
 Democratic /Demócrata

Donald J. Trump and /y JD Vance
 Republican /Republicano

Chase Oliver and /y Mike ter Maat
 Libertarian /Libertario

Jill Ellen Stein and /y Rudolph Ware
 Green /Verde

Robert F. Kennedy, Jr. and /y Nicole Shanahan
 Unaffiliated /Sin Afiliación

or write-in/o por escrito:

**U.S. Senator
 Vote for 1**

Senador de los EE.UU.
 Vote por Uno

Angela Alsobrooks
 Democratic /Demócrata

Larry Hogan
 Republican /Republicano

Mike Scott
 Libertarian /Libertario

or write-in/o por escrito:

**Representative in Congress District 8
 Vote for 1**

Representante en el Congreso Distrito 8
 Vote por Uno

Jamie Raskin
 Democratic /Demócrata

Cheryl Riley
 Republican /Republicano

Nancy Wallace
 Green /Verde

or write-in/o por escrito:

Judge of the Circuit Court Circuit 6

Vote for up to 4

Juez de la Corte de Circuito Circuito 6

Vote por No Más de Cuatro

Marybeth Ayres

Jennifer S. Fairfax

Louis M. Leibowitz

J. Bradford McCullough

or write-in/o por escrito:

or write-in/o por escrito:

or write-in/o por escrito:

or write-in/o por escrito:

Judge, Appellate Court of Maryland At Large

Anne K. Albright

Vote Yes or No

For Continuance in Office

Juez, Corte de Apelaciones de Maryland

Anne K. Albright

Vote sí o no

Para continuar en el cargo

Yes /Si

No /No

Judge, Appellate Court of Maryland At Large

Kevin F. Arthur

Vote Yes or No

For Continuance in Office

Juez, Corte de Apelaciones de Maryland

Kevin F. Arthur

Vote sí o no

Para continuar en el cargo

Yes /Si

No /No

Vote Both Sides
 Vote en ambos lados



**Judge, Appellate Court of Maryland At Large
Andrea M. Leahy
Vote Yes or No
For Continuance in Office**

Juez, Corte de Apelaciones de Maryland
Andrea M. Leahy
Vote sí o no
Para continuar en el cargo

Yes /Si

No /No

**Non-Partisan Contest
Candidates in this contest may or may not
be affiliated with any political party
Board of Education At Large
Vote for 1**

Contienda no partidista
Los candidatos en esta contienda pueden estar
o no estar afiliados a ningún partido político
Junta de Educación Representando el
Condado
Vote por Uno

Lynne Harris

Rita Montoya

or write-in/o por escrito:

**Non-Partisan Contest
Candidates in this contest may or may not
be affiliated with any political party
Board of Education
District 2
Vote for 1**

Contienda no partidista
Los candidatos en esta contienda pueden estar
o no estar afiliados a ningún partido político
Junta de Educación
Distrito 2
Vote por Uno

Brenda M. Diaz

Natalie Zimmerman

or write-in/o por escrito:

**Non-Partisan Contest
Candidates in this contest may or may not
be affiliated with any political party
Board of Education
District 4
Vote for 1**

Contienda no partidista
Los candidatos en esta contienda pueden estar
o no estar afiliados a ningún partido político
Junta de Educación
Distrito 4
Vote por Uno

Shebra Evans

Laura M. Stewart

or write-in/o por escrito:

**Question 1
Constitutional Amendment
(Ch. 245 of the 2023 Legislative Session)
Declaration of Rights - Right to
Reproductive Freedom**

Pregunta 1
Enmienda Constitucional
(Capítulo 245 de la Sesión Legislativa de
2023)
Declaración de Derechos - Derecho a la
Libertad Reproductiva

The proposed amendment confirms an individual's fundamental right to reproductive freedom, including but not limited to the ability to make and effectuate decisions to prevent, continue, or end the individual's pregnancy, and provides the State may not, directly or indirectly, deny, burden, or abridge, the right unless justified by a compelling State interest achieved by the least restrictive means.

**(Adding Article 48 to the Maryland
Declaration of Rights)**

La enmienda propuesta confirma el derecho fundamental de una persona a la libertad reproductiva, incluyendo, pero no limitado a, la capacidad de tomar y llevar a cabo decisiones para prevenir, continuar o terminar el embarazo de la persona, y establece que el Estado no puede, directa o indirectamente, negar, obstaculizar o restringir el derecho a menos que esté justificado por un interés estatal convincente logrado por los medios menos restrictivos.

(Añadiendo el Artículo 48 a la Declaración de Derechos de Maryland)

- For the Constitutional Amendment/A favor de la Enmienda Constitucional**
- Against the Constitutional Amendment/En contra de la Enmienda Constitucional**

**Question A
Charter Amendment by Petition
County Executive – Term Limit –
Reduction from Three to Two Consecutive
Terms**

Pregunta A
Enmienda a la Carta Constitucional mediante petición
Disminución del límite de mandatos para ejercer el cargo de Ejecutivo del Condado — de tres a dos mandatos consecutivos

Amend Section 202 of the County Charter to decrease the term limit that applies to the County Executive from the current three consecutive terms to two consecutive terms. The decreased limit would apply to anyone who already has served two consecutive terms as of December 2026.

Enmienda al artículo 202 de la Carta Constitucional del condado para disminuir el límite vigente de mandatos para ejercer el cargo de Ejecutivo del Condado -de tres a dos mandatos consecutivos. La disminución del límite de mandatos corresponderá a cualquier funcionario electo que haya cumplido dos mandatos consecutivos a partir de diciembre de 2026.

- For/A favor**
- Against/En contra**

**End of Ballot
Fin de la Papeleta**



**Official Ballot
 Presidential General Election
 November 5, 2024
 State of Maryland, Montgomery County**

**BS 47
 004-027**

Papeleta Electoral Oficial
 Elección General Presidencial
 5 de Noviembre del 2024
 Estado de Maryland, Condado de Montgomery

**Instructions
 Instrucciones**

Making Selections

Como Marcar sus
 Selecciones



Fill in the oval to the left of the name of your choice. You must blacken the oval completely, and do not make any marks outside of the oval. You do not have to vote in every race.

Llene el óvalo a la izquierda del nombre de su selección. Debe rellenar completamente el óvalo. No haga ninguna marca fuera del óvalo. No tiene que votar en cada contienda.



Do not cross out or erase, or your vote may not count. If you make a mistake or a stray mark, you may ask for a new ballot.

No debe tachar o borrar, o su voto no se contará. Si comete un error o hace una marca demás, puede solicitar una nueva papeleta.

Optional write-in

Voto escrito opcional



To add a candidate, fill in the oval to the left of "or write-in" and print the name clearly on the dotted line.

Para añadir un candidato por escrito, llene el óvalo a la izquierda de <or write-in/o por escrito> e imprima el nombre del candidato en forma clara en la línea punteada.

**President and Vice President of the United States
 Vote for 1**

Presidente y Vicepresidente de los Estados Unidos
 Vote por Uno

Kamala D. Harris and /y Tim Walz
 Democratic /Demócrata

Donald J. Trump and /y JD Vance
 Republican /Republicano

Chase Oliver and /y Mike ter Maat
 Libertarian /Libertario

Jill Ellen Stein and /y Rudolph Ware
 Green /Verde

Robert F. Kennedy, Jr. and /y Nicole Shanahan
 Unaffiliated /Sin Afiliación

or write-in/o por escrito:

**U.S. Senator
 Vote for 1**

Senador de los EE.UU.
 Vote por Uno

Angela Alsobrooks
 Democratic /Demócrata

Larry Hogan
 Republican /Republicano

Mike Scott
 Libertarian /Libertario

or write-in/o por escrito:

**Representative in Congress District 8
 Vote for 1**

Representante en el Congreso Distrito 8
 Vote por Uno

Jamie Raskin
 Democratic /Demócrata

Cheryl Riley
 Republican /Republicano

Nancy Wallace
 Green /Verde

or write-in/o por escrito:

Judge of the Circuit Court Circuit 6

Vote for up to 4

Juez de la Corte de Circuito Circuito 6

Vote por No Más de Cuatro

Marybeth Ayres

Jennifer S. Fairfax

Louis M. Leibowitz

J. Bradford McCullough

or write-in/o por escrito:

or write-in/o por escrito:

or write-in/o por escrito:

or write-in/o por escrito:

Judge, Appellate Court of Maryland At Large

Anne K. Albright

Vote Yes or No

For Continuance in Office

Juez, Corte de Apelaciones de Maryland

Anne K. Albright

Vote sí o no

Para continuar en el cargo

Yes /Si

No /No

Judge, Appellate Court of Maryland At Large

Kevin F. Arthur

Vote Yes or No

For Continuance in Office

Juez, Corte de Apelaciones de Maryland

Kevin F. Arthur

Vote sí o no

Para continuar en el cargo

Yes /Si

No /No

Vote Both Sides
 Vote en ambos lados



**Judge, Appellate Court of Maryland At Large
Andrea M. Leahy
Vote Yes or No
For Continuance in Office**

Juez, Corte de Apelaciones de Maryland
Andrea M. Leahy
Vote sí o no
Para continuar en el cargo

Yes /Si

No /No

**Non-Partisan Contest
Candidates in this contest may or may not
be affiliated with any political party
Board of Education At Large
Vote for 1**

Contienda no partidista
Los candidatos en esta contienda pueden estar
o no estar afiliados a ningún partido político
Junta de Educación Representando el
Condado
Vote por Uno

Lynne Harris

Rita Montoya

or write-in/o por escrito:

**Non-Partisan Contest
Candidates in this contest may or may not
be affiliated with any political party
Board of Education
District 2
Vote for 1**

Contienda no partidista
Los candidatos en esta contienda pueden estar
o no estar afiliados a ningún partido político
Junta de Educación
Distrito 2
Vote por Uno

Brenda M. Diaz

Natalie Zimmerman

or write-in/o por escrito:

**Non-Partisan Contest
Candidates in this contest may or may not
be affiliated with any political party
Board of Education
District 4
Vote for 1**

Contienda no partidista
Los candidatos en esta contienda pueden estar
o no estar afiliados a ningún partido político
Junta de Educación
Distrito 4
Vote por Uno

Shebra Evans

Laura M. Stewart

or write-in/o por escrito:

**Question 1
Constitutional Amendment
(Ch. 245 of the 2023 Legislative Session)
Declaration of Rights - Right to
Reproductive Freedom**

Pregunta 1
Enmienda Constitucional
(Capítulo 245 de la Sesión Legislativa de
2023)
Declaración de Derechos - Derecho a la
Libertad Reproductiva

The proposed amendment confirms an individual's fundamental right to reproductive freedom, including but not limited to the ability to make and effectuate decisions to prevent, continue, or end the individual's pregnancy, and provides the State may not, directly or indirectly, deny, burden, or abridge, the right unless justified by a compelling State interest achieved by the least restrictive means.

**(Adding Article 48 to the Maryland
Declaration of Rights)**

La enmienda propuesta confirma el derecho fundamental de una persona a la libertad reproductiva, incluyendo, pero no limitado a, la capacidad de tomar y llevar a cabo decisiones para prevenir, continuar o terminar el embarazo de la persona, y establece que el Estado no puede, directa o indirectamente, negar, obstaculizar o restringir el derecho a menos que esté justificado por un interés estatal convincente logrado por los medios menos restrictivos.

(Añadiendo el Artículo 48 a la Declaración de Derechos de Maryland)

- For the Constitutional Amendment/A favor de la Enmienda Constitucional**
- Against the Constitutional Amendment/En contra de la Enmienda Constitucional**

**Question A
Charter Amendment by Petition
County Executive – Term Limit –
Reduction from Three to Two Consecutive
Terms**

Pregunta A
Enmienda a la Carta Constitucional mediante petición
Disminución del límite de mandatos para ejercer el cargo de Ejecutivo del Condado — de tres a dos mandatos consecutivos

Amend Section 202 of the County Charter to decrease the term limit that applies to the County Executive from the current three consecutive terms to two consecutive terms. The decreased limit would apply to anyone who already has served two consecutive terms as of December 2026.

Enmienda al artículo 202 de la Carta Constitucional del condado para disminuir el límite vigente de mandatos para ejercer el cargo de Ejecutivo del Condado -de tres a dos mandatos consecutivos. La disminución del límite de mandatos corresponderá a cualquier funcionario electo que haya cumplido dos mandatos consecutivos a partir de diciembre de 2026.

- For/A favor**
- Against/En contra**

**End of Ballot
Fin de la Papeleta**



**Official Ballot
 Presidential General Election
 November 5, 2024
 State of Maryland, Montgomery County**

**BS 48
 004-028**

Papeleta Electoral Oficial
 Elección General Presidencial
 5 de Noviembre del 2024
 Estado de Maryland, Condado de Montgomery

**Instructions
 Instrucciones**

Making Selections

Como Marcar sus
 Selecciones

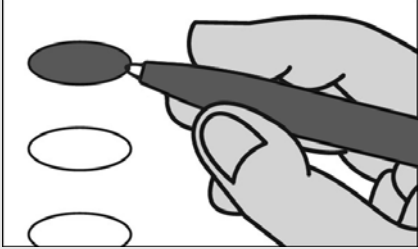

Fill in the oval to the left of the name of your choice. You must blacken the oval completely, and do not make any marks outside of the oval. You do not have to vote in every race.

Llene el óvalo a la izquierda del nombre de su selección. Debe rellenar completamente el óvalo. No haga ninguna marca fuera del óvalo. No tiene que votar en cada contienda.



Do not cross out or erase, or your vote may not count. If you make a mistake or a stray mark, you may ask for a new ballot.

No debe tachar o borrar, o su voto no se contará. Si comete un error o hace una marca demás, puede solicitar una nueva papeleta.

Optional write-in

Voto escrito opcional



To add a candidate, fill in the oval to the left of "or write-in" and print the name clearly on the dotted line.

Para añadir un candidato por escrito, llene el óvalo a la izquierda de <or write-in/o por escrito> e imprima el nombre del candidato en forma clara en la línea punteada.

**President and Vice President of the United States
 Vote for 1**

Presidente y Vicepresidente de los Estados Unidos
 Vote por Uno

Kamala D. Harris and /y Tim Walz
 Democratic /Demócrata

Donald J. Trump and /y JD Vance
 Republican /Republicano

Chase Oliver and /y Mike ter Maat
 Libertarian /Libertario

Jill Ellen Stein and /y Rudolph Ware
 Green /Verde

Robert F. Kennedy, Jr. and /y Nicole Shanahan
 Unaffiliated /Sin Afiliación

or write-in/o por escrito:

**U.S. Senator
 Vote for 1**

Senador de los EE.UU.
 Vote por Uno

Angela Alsobrooks
 Democratic /Demócrata

Larry Hogan
 Republican /Republicano

Mike Scott
 Libertarian /Libertario

or write-in/o por escrito:

**Representative in Congress District 8
 Vote for 1**

Representante en el Congreso Distrito 8
 Vote por Uno

Jamie Raskin
 Democratic /Demócrata

Cheryl Riley
 Republican /Republicano

Nancy Wallace
 Green /Verde

or write-in/o por escrito:

Judge of the Circuit Court Circuit 6

Vote for up to 4

Juez de la Corte de Circuito Circuito 6

Vote por No Más de Cuatro

Marybeth Ayres

Jennifer S. Fairfax

Louis M. Leibowitz

J. Bradford McCullough

or write-in/o por escrito:

or write-in/o por escrito:

or write-in/o por escrito:

or write-in/o por escrito:

Judge, Appellate Court of Maryland At Large

Anne K. Albright

Vote Yes or No

For Continuance in Office

Juez, Corte de Apelaciones de Maryland

Anne K. Albright

Vote sí o no

Para continuar en el cargo

Yes /Si

No /No

Judge, Appellate Court of Maryland At Large

Kevin F. Arthur

Vote Yes or No

For Continuance in Office

Juez, Corte de Apelaciones de Maryland

Kevin F. Arthur

Vote sí o no

Para continuar en el cargo

Yes /Si

No /No

Vote Both Sides
 Vote en ambos lados



**Judge, Appellate Court of Maryland At Large
Andrea M. Leahy
Vote Yes or No
For Continuance in Office**

Juez, Corte de Apelaciones de Maryland
Andrea M. Leahy
Vote sí o no
Para continuar en el cargo

Yes /Si

No /No

**Non-Partisan Contest
Candidates in this contest may or may not
be affiliated with any political party
Board of Education At Large
Vote for 1**

Contienda no partidista
Los candidatos en esta contienda pueden estar
o no estar afiliados a ningún partido político
Junta de Educación Representando el
Condado
Vote por Uno

Lynne Harris

Rita Montoya

or write-in/o por escrito:

**Non-Partisan Contest
Candidates in this contest may or may not
be affiliated with any political party
Board of Education
District 2
Vote for 1**

Contienda no partidista
Los candidatos en esta contienda pueden estar
o no estar afiliados a ningún partido político
Junta de Educación
Distrito 2
Vote por Uno

Brenda M. Diaz

Natalie Zimmerman

or write-in/o por escrito:

**Non-Partisan Contest
Candidates in this contest may or may not
be affiliated with any political party
Board of Education
District 4
Vote for 1**

Contienda no partidista
Los candidatos en esta contienda pueden estar
o no estar afiliados a ningún partido político
Junta de Educación
Distrito 4
Vote por Uno

Shebra Evans

Laura M. Stewart

or write-in/o por escrito:

**Question 1
Constitutional Amendment
(Ch. 245 of the 2023 Legislative Session)
Declaration of Rights - Right to
Reproductive Freedom**

Pregunta 1
Enmienda Constitucional
(Capítulo 245 de la Sesión Legislativa de
2023)
Declaración de Derechos - Derecho a la
Libertad Reproductiva

The proposed amendment confirms an individual's fundamental right to reproductive freedom, including but not limited to the ability to make and effectuate decisions to prevent, continue, or end the individual's pregnancy, and provides the State may not, directly or indirectly, deny, burden, or abridge, the right unless justified by a compelling State interest achieved by the least restrictive means.

**(Adding Article 48 to the Maryland
Declaration of Rights)**

La enmienda propuesta confirma el derecho fundamental de una persona a la libertad reproductiva, incluyendo, pero no limitado a, la capacidad de tomar y llevar a cabo decisiones para prevenir, continuar o terminar el embarazo de la persona, y establece que el Estado no puede, directa o indirectamente, negar, obstaculizar o restringir el derecho a menos que esté justificado por un interés estatal convincente logrado por los medios menos restrictivos.

(Añadiendo el Artículo 48 a la Declaración de Derechos de Maryland)

- For the Constitutional Amendment/A favor de la Enmienda Constitucional**
- Against the Constitutional Amendment/En contra de la Enmienda Constitucional**

**Question A
Charter Amendment by Petition
County Executive – Term Limit –
Reduction from Three to Two Consecutive
Terms**

Pregunta A
Enmienda a la Carta Constitucional mediante petición
Disminución del límite de mandatos para ejercer el cargo de Ejecutivo del Condado — de tres a dos mandatos consecutivos

Amend Section 202 of the County Charter to decrease the term limit that applies to the County Executive from the current three consecutive terms to two consecutive terms. The decreased limit would apply to anyone who already has served two consecutive terms as of December 2026.

Enmienda al artículo 202 de la Carta Constitucional del condado para disminuir el límite vigente de mandatos para ejercer el cargo de Ejecutivo del Condado -de tres a dos mandatos consecutivos. La disminución del límite de mandatos corresponderá a cualquier funcionario electo que haya cumplido dos mandatos consecutivos a partir de diciembre de 2026.

- For/A favor**
- Against/En contra**

**End of Ballot
Fin de la Papeleta**



**Official Ballot
 Presidential General Election
 November 5, 2024
 State of Maryland, Montgomery County**

**BS 49
 004-030**

Papeleta Electoral Oficial
 Elección General Presidencial
 5 de Noviembre del 2024
 Estado de Maryland, Condado de Montgomery

**Instructions
 Instrucciones**

Making Selections

Como Marcar sus
 Selecciones



Fill in the oval to the left of the name of your choice. You must blacken the oval completely, and do not make any marks outside of the oval. You do not have to vote in every race.

Llene el óvalo a la izquierda del nombre de su selección. Debe rellenar completamente el óvalo. No haga ninguna marca fuera del óvalo. No tiene que votar en cada contienda.



Do not cross out or erase, or your vote may not count. If you make a mistake or a stray mark, you may ask for a new ballot.

No debe tachar o borrar, o su voto no se contará. Si comete un error o hace una marca demás, puede solicitar una nueva papeleta.

Optional write-in

Voto escrito opcional



To add a candidate, fill in the oval to the left of "or write-in" and print the name clearly on the dotted line.

Para añadir un candidato por escrito, llene el óvalo a la izquierda de <or write-in/o por escrito> e imprima el nombre del candidato en forma clara en la línea punteada.

**President and Vice President of the United States
 Vote for 1**

Presidente y Vicepresidente de los Estados Unidos
 Vote por Uno

Kamala D. Harris and /y Tim Walz
 Democratic /Demócrata

Donald J. Trump and /y JD Vance
 Republican /Republicano

Chase Oliver and /y Mike ter Maat
 Libertarian /Libertario

Jill Ellen Stein and /y Rudolph Ware
 Green /Verde

Robert F. Kennedy, Jr. and /y Nicole Shanahan
 Unaffiliated /Sin Afiliación

or write-in/o por escrito:

**U.S. Senator
 Vote for 1**

Senador de los EE.UU.
 Vote por Uno

Angela Alsobrooks
 Democratic /Demócrata

Larry Hogan
 Republican /Republicano

Mike Scott
 Libertarian /Libertario

or write-in/o por escrito:

**Representative in Congress District 8
 Vote for 1**

Representante en el Congreso Distrito 8
 Vote por Uno

Jamie Raskin
 Democratic /Demócrata

Cheryl Riley
 Republican /Republicano

Nancy Wallace
 Green /Verde

or write-in/o por escrito:

Judge of the Circuit Court Circuit 6

Vote for up to 4

Juez de la Corte de Circuito Circuito 6

Vote por No Más de Cuatro

Marybeth Ayres

Jennifer S. Fairfax

Louis M. Leibowitz

J. Bradford McCullough

or write-in/o por escrito:

or write-in/o por escrito:

or write-in/o por escrito:

or write-in/o por escrito:

Judge, Appellate Court of Maryland At Large

Anne K. Albright

Vote Yes or No

For Continuance in Office

Juez, Corte de Apelaciones de Maryland

Anne K. Albright

Vote sí o no

Para continuar en el cargo

Yes /Si

No /No

Judge, Appellate Court of Maryland At Large

Kevin F. Arthur

Vote Yes or No

For Continuance in Office

Juez, Corte de Apelaciones de Maryland

Kevin F. Arthur

Vote sí o no

Para continuar en el cargo

Yes /Si

No /No

Vote Both Sides
 Vote en ambos lados



**Judge, Appellate Court of Maryland At Large
Andrea M. Leahy
Vote Yes or No
For Continuance in Office**

Juez, Corte de Apelaciones de Maryland
Andrea M. Leahy
Vote sí o no
Para continuar en el cargo

Yes /Si

No /No

**Non-Partisan Contest
Candidates in this contest may or may not
be affiliated with any political party
Board of Education At Large
Vote for 1**

Contienda no partidista
Los candidatos en esta contienda pueden estar
o no estar afiliados a ningún partido político
Junta de Educación Representando el
Condado
Vote por Uno

Lynne Harris

Rita Montoya

or write-in/o por escrito:

**Non-Partisan Contest
Candidates in this contest may or may not
be affiliated with any political party
Board of Education
District 2
Vote for 1**

Contienda no partidista
Los candidatos en esta contienda pueden estar
o no estar afiliados a ningún partido político
Junta de Educación
Distrito 2
Vote por Uno

Brenda M. Diaz

Natalie Zimmerman

or write-in/o por escrito:

**Non-Partisan Contest
Candidates in this contest may or may not
be affiliated with any political party
Board of Education
District 4
Vote for 1**

Contienda no partidista
Los candidatos en esta contienda pueden estar
o no estar afiliados a ningún partido político
Junta de Educación
Distrito 4
Vote por Uno

Shebra Evans

Laura M. Stewart

or write-in/o por escrito:

**Question 1
Constitutional Amendment
(Ch. 245 of the 2023 Legislative Session)
Declaration of Rights - Right to
Reproductive Freedom**

Pregunta 1
Enmienda Constitucional
(Capítulo 245 de la Sesión Legislativa de
2023)
Declaración de Derechos - Derecho a la
Libertad Reproductiva

The proposed amendment confirms an individual's fundamental right to reproductive freedom, including but not limited to the ability to make and effectuate decisions to prevent, continue, or end the individual's pregnancy, and provides the State may not, directly or indirectly, deny, burden, or abridge, the right unless justified by a compelling State interest achieved by the least restrictive means.

**(Adding Article 48 to the Maryland
Declaration of Rights)**

La enmienda propuesta confirma el derecho fundamental de una persona a la libertad reproductiva, incluyendo, pero no limitado a, la capacidad de tomar y llevar a cabo decisiones para prevenir, continuar o terminar el embarazo de la persona, y establece que el Estado no puede, directa o indirectamente, negar, obstaculizar o restringir el derecho a menos que esté justificado por un interés estatal convincente logrado por los medios menos restrictivos.

(Añadiendo el Artículo 48 a la Declaración de Derechos de Maryland)

For the Constitutional Amendment/A favor de la Enmienda Constitucional

Against the Constitutional Amendment/En contra de la Enmienda Constitucional

**Question A
Charter Amendment by Petition
County Executive – Term Limit –
Reduction from Three to Two Consecutive
Terms**

Pregunta A
Enmienda a la Carta Constitucional mediante petición
Disminución del límite de mandatos para ejercer el cargo de Ejecutivo del Condado — de tres a dos mandatos consecutivos

Amend Section 202 of the County Charter to decrease the term limit that applies to the County Executive from the current three consecutive terms to two consecutive terms. The decreased limit would apply to anyone who already has served two consecutive terms as of December 2026.

Enmienda al artículo 202 de la Carta Constitucional del condado para disminuir el límite vigente de mandatos para ejercer el cargo de Ejecutivo del Condado -de tres a dos mandatos consecutivos. La disminución del límite de mandatos corresponderá a cualquier funcionario electo que haya cumplido dos mandatos consecutivos a partir de diciembre de 2026.

For/A favor

Against/En contra

**End of Ballot
Fin de la Papeleta**



**Official Ballot
 Presidential General Election
 November 5, 2024
 State of Maryland, Montgomery County**

**BS 50
 004-031**

Papeleta Electoral Oficial
 Elección General Presidencial
 5 de Noviembre del 2024
 Estado de Maryland, Condado de Montgomery

**Instructions
 Instrucciones**

Making Selections

Como Marcar sus
 Selecciones

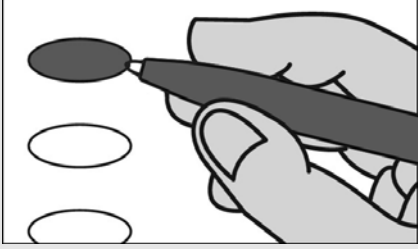

Fill in the oval to the left of the name of your choice. You must blacken the oval completely, and do not make any marks outside of the oval. You do not have to vote in every race.

Llene el óvalo a la izquierda del nombre de su selección. Debe rellenar completamente el óvalo. No haga ninguna marca fuera del óvalo. No tiene que votar en cada contienda.



Do not cross out or erase, or your vote may not count. If you make a mistake or a stray mark, you may ask for a new ballot.

No debe tachar o borrar, o su voto no se contará. Si comete un error o hace una marca demás, puede solicitar una nueva papeleta.

Optional write-in

Voto escrito opcional

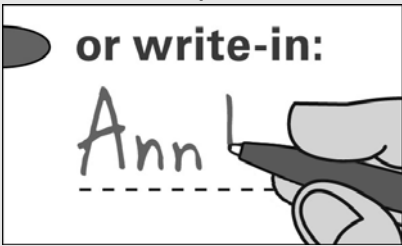

To add a candidate, fill in the oval to the left of "or write-in" and print the name clearly on the dotted line.

Para añadir un candidato por escrito, llene el óvalo a la izquierda de <or write-in/o por escrito> e imprima el nombre del candidato en forma clara en la línea punteada.

**President and Vice President of the United States
 Vote for 1**

Presidente y Vicepresidente de los Estados Unidos
 Vote por Uno

Kamala D. Harris and /y Tim Walz
 Democratic /Demócrata

Donald J. Trump and /y JD Vance
 Republican /Republicano

Chase Oliver and /y Mike ter Maat
 Libertarian /Libertario

Jill Ellen Stein and /y Rudolph Ware
 Green /Verde

Robert F. Kennedy, Jr. and /y Nicole Shanahan
 Unaffiliated /Sin Afiliación

or write-in/o por escrito:

**U.S. Senator
 Vote for 1**

Senador de los EE.UU.
 Vote por Uno

Angela Alsobrooks
 Democratic /Demócrata

Larry Hogan
 Republican /Republicano

Mike Scott
 Libertarian /Libertario

or write-in/o por escrito:

**Representative in Congress District 8
 Vote for 1**

Representante en el Congreso Distrito 8
 Vote por Uno

Jamie Raskin
 Democratic /Demócrata

Cheryl Riley
 Republican /Republicano

Nancy Wallace
 Green /Verde

or write-in/o por escrito:

Judge of the Circuit Court Circuit 6

Vote for up to 4

Juez de la Corte de Circuito Circuito 6

Vote por No Más de Cuatro

Marybeth Ayres

Jennifer S. Fairfax

Louis M. Leibowitz

J. Bradford McCullough

or write-in/o por escrito:

or write-in/o por escrito:

or write-in/o por escrito:

or write-in/o por escrito:

Judge, Appellate Court of Maryland At Large

Anne K. Albright

Vote Yes or No

For Continuance in Office

Juez, Corte de Apelaciones de Maryland

Anne K. Albright

Vote sí o no

Para continuar en el cargo

Yes /Si

No /No

Judge, Appellate Court of Maryland At Large

Kevin F. Arthur

Vote Yes or No

For Continuance in Office

Juez, Corte de Apelaciones de Maryland

Kevin F. Arthur

Vote sí o no

Para continuar en el cargo

Yes /Si

No /No

Vote Both Sides
 Vote en ambos lados



**Judge, Appellate Court of Maryland At Large
Andrea M. Leahy
Vote Yes or No
For Continuance in Office**

Juez, Corte de Apelaciones de Maryland
Andrea M. Leahy
Vote sí o no
Para continuar en el cargo

Yes /Si

No /No

**Non-Partisan Contest
Candidates in this contest may or may not
be affiliated with any political party
Board of Education At Large
Vote for 1**

Contienda no partidista
Los candidatos en esta contienda pueden estar
o no estar afiliados a ningún partido político
Junta de Educación Representando el
Condado
Vote por Uno

Lynne Harris

Rita Montoya

or write-in/o por escrito:

**Non-Partisan Contest
Candidates in this contest may or may not
be affiliated with any political party
Board of Education
District 2
Vote for 1**

Contienda no partidista
Los candidatos en esta contienda pueden estar
o no estar afiliados a ningún partido político
Junta de Educación
Distrito 2
Vote por Uno

Brenda M. Diaz

Natalie Zimmerman

or write-in/o por escrito:

**Non-Partisan Contest
Candidates in this contest may or may not
be affiliated with any political party
Board of Education
District 4
Vote for 1**

Contienda no partidista
Los candidatos en esta contienda pueden estar
o no estar afiliados a ningún partido político
Junta de Educación
Distrito 4
Vote por Uno

Shebra Evans

Laura M. Stewart

or write-in/o por escrito:

**Question 1
Constitutional Amendment
(Ch. 245 of the 2023 Legislative Session)
Declaration of Rights - Right to
Reproductive Freedom**

Pregunta 1
Enmienda Constitucional
(Capítulo 245 de la Sesión Legislativa de
2023)
Declaración de Derechos - Derecho a la
Libertad Reproductiva

The proposed amendment confirms an individual's fundamental right to reproductive freedom, including but not limited to the ability to make and effectuate decisions to prevent, continue, or end the individual's pregnancy, and provides the State may not, directly or indirectly, deny, burden, or abridge, the right unless justified by a compelling State interest achieved by the least restrictive means.

**(Adding Article 48 to the Maryland
Declaration of Rights)**

La enmienda propuesta confirma el derecho fundamental de una persona a la libertad reproductiva, incluyendo, pero no limitado a, la capacidad de tomar y llevar a cabo decisiones para prevenir, continuar o terminar el embarazo de la persona, y establece que el Estado no puede, directa o indirectamente, negar, obstaculizar o restringir el derecho a menos que esté justificado por un interés estatal convincente logrado por los medios menos restrictivos.

(Añadiendo el Artículo 48 a la Declaración de Derechos de Maryland)

- For the Constitutional Amendment/A favor de la Enmienda Constitucional**
- Against the Constitutional Amendment/En contra de la Enmienda Constitucional**

**Question A
Charter Amendment by Petition
County Executive – Term Limit –
Reduction from Three to Two Consecutive
Terms**

Pregunta A
Enmienda a la Carta Constitucional mediante petición
Disminución del límite de mandatos para ejercer el cargo de Ejecutivo del Condado — de tres a dos mandatos consecutivos

Amend Section 202 of the County Charter to decrease the term limit that applies to the County Executive from the current three consecutive terms to two consecutive terms. The decreased limit would apply to anyone who already has served two consecutive terms as of December 2026.

Enmienda al artículo 202 de la Carta Constitucional del condado para disminuir el límite vigente de mandatos para ejercer el cargo de Ejecutivo del Condado -de tres a dos mandatos consecutivos. La disminución del límite de mandatos corresponderá a cualquier funcionario electo que haya cumplido dos mandatos consecutivos a partir de diciembre de 2026.

- For/A favor**
- Against/En contra**

**End of Ballot
Fin de la Papeleta**



**Official Ballot
 Presidential General Election
 November 5, 2024
 State of Maryland, Montgomery County**

**BS 51
 004-032**

Papeleta Electoral Oficial
 Elección General Presidencial
 5 de Noviembre del 2024
 Estado de Maryland, Condado de Montgomery

**Instructions
 Instrucciones**

Making Selections

Como Marcar sus
 Selecciones



Fill in the oval to the left of the name of your choice. You must blacken the oval completely, and do not make any marks outside of the oval. You do not have to vote in every race.

Llene el óvalo a la izquierda del nombre de su selección. Debe rellenar completamente el óvalo. No haga ninguna marca fuera del óvalo. No tiene que votar en cada contienda.



Do not cross out or erase, or your vote may not count. If you make a mistake or a stray mark, you may ask for a new ballot.

No debe tachar o borrar, o su voto no se contará. Si comete un error o hace una marca demás, puede solicitar una nueva papeleta.

Optional write-in

Voto escrito opcional



To add a candidate, fill in the oval to the left of "or write-in" and print the name clearly on the dotted line.

Para añadir un candidato por escrito, llene el óvalo a la izquierda de <or write-in/o por escrito> e imprima el nombre del candidato en forma clara en la línea punteada.

**President and Vice President of the United States
 Vote for 1**

Presidente y Vicepresidente de los Estados Unidos
 Vote por Uno

Kamala D. Harris and /y Tim Walz
 Democratic /Demócrata

Donald J. Trump and /y JD Vance
 Republican /Republicano

Chase Oliver and /y Mike ter Maat
 Libertarian /Libertario

Jill Ellen Stein and /y Rudolph Ware
 Green /Verde

Robert F. Kennedy, Jr. and /y Nicole Shanahan
 Unaffiliated /Sin Afiliación

or write-in/o por escrito:

**U.S. Senator
 Vote for 1**

Senador de los EE.UU.
 Vote por Uno

Angela Alsobrooks
 Democratic /Demócrata

Larry Hogan
 Republican /Republicano

Mike Scott
 Libertarian /Libertario

or write-in/o por escrito:

**Representative in Congress District 8
 Vote for 1**

Representante en el Congreso Distrito 8
 Vote por Uno

Jamie Raskin
 Democratic /Demócrata

Cheryl Riley
 Republican /Republicano

Nancy Wallace
 Green /Verde

or write-in/o por escrito:

Judge of the Circuit Court Circuit 6

Vote for up to 4

Juez de la Corte de Circuito Circuito 6

Vote por No Más de Cuatro

Marybeth Ayres

Jennifer S. Fairfax

Louis M. Leibowitz

J. Bradford McCullough

or write-in/o por escrito:

or write-in/o por escrito:

or write-in/o por escrito:

or write-in/o por escrito:

Judge, Appellate Court of Maryland At Large

Anne K. Albright

Vote Yes or No

For Continuance in Office

Juez, Corte de Apelaciones de Maryland

Anne K. Albright

Vote sí o no

Para continuar en el cargo

Yes /Si

No /No

Judge, Appellate Court of Maryland At Large

Kevin F. Arthur

Vote Yes or No

For Continuance in Office

Juez, Corte de Apelaciones de Maryland

Kevin F. Arthur

Vote sí o no

Para continuar en el cargo

Yes /Si

No /No

Vote Both Sides
 Vote en ambos lados



**Judge, Appellate Court of Maryland At Large
Andrea M. Leahy
Vote Yes or No
For Continuance in Office**

Juez, Corte de Apelaciones de Maryland
Andrea M. Leahy
Vote sí o no
Para continuar en el cargo

Yes /Si

No /No

**Non-Partisan Contest
Candidates in this contest may or may not
be affiliated with any political party
Board of Education At Large
Vote for 1**

Contienda no partidista
Los candidatos en esta contienda pueden estar
o no estar afiliados a ningún partido político
Junta de Educación Representando el
Condado
Vote por Uno

Lynne Harris

Rita Montoya

or write-in/o por escrito:

**Non-Partisan Contest
Candidates in this contest may or may not
be affiliated with any political party
Board of Education
District 2
Vote for 1**

Contienda no partidista
Los candidatos en esta contienda pueden estar
o no estar afiliados a ningún partido político
Junta de Educación
Distrito 2
Vote por Uno

Brenda M. Diaz

Natalie Zimmerman

or write-in/o por escrito:

**Non-Partisan Contest
Candidates in this contest may or may not
be affiliated with any political party
Board of Education
District 4
Vote for 1**

Contienda no partidista
Los candidatos en esta contienda pueden estar
o no estar afiliados a ningún partido político
Junta de Educación
Distrito 4
Vote por Uno

Shebra Evans

Laura M. Stewart

or write-in/o por escrito:

**Question 1
Constitutional Amendment
(Ch. 245 of the 2023 Legislative Session)
Declaration of Rights - Right to
Reproductive Freedom**

Pregunta 1
Enmienda Constitucional
(Capítulo 245 de la Sesión Legislativa de
2023)
Declaración de Derechos - Derecho a la
Libertad Reproductiva

The proposed amendment confirms an individual's fundamental right to reproductive freedom, including but not limited to the ability to make and effectuate decisions to prevent, continue, or end the individual's pregnancy, and provides the State may not, directly or indirectly, deny, burden, or abridge, the right unless justified by a compelling State interest achieved by the least restrictive means.

**(Adding Article 48 to the Maryland
Declaration of Rights)**

La enmienda propuesta confirma el derecho fundamental de una persona a la libertad reproductiva, incluyendo, pero no limitado a, la capacidad de tomar y llevar a cabo decisiones para prevenir, continuar o terminar el embarazo de la persona, y establece que el Estado no puede, directa o indirectamente, negar, obstaculizar o restringir el derecho a menos que esté justificado por un interés estatal convincente logrado por los medios menos restrictivos.

(Añadiendo el Artículo 48 a la Declaración de Derechos de Maryland)

For the Constitutional Amendment/A favor de la Enmienda Constitucional

Against the Constitutional Amendment/En contra de la Enmienda Constitucional

**Question A
Charter Amendment by Petition
County Executive – Term Limit –
Reduction from Three to Two Consecutive
Terms**

Pregunta A
Enmienda a la Carta Constitucional mediante petición
Disminución del límite de mandatos para ejercer el cargo de Ejecutivo del Condado — de tres a dos mandatos consecutivos

Amend Section 202 of the County Charter to decrease the term limit that applies to the County Executive from the current three consecutive terms to two consecutive terms. The decreased limit would apply to anyone who already has served two consecutive terms as of December 2026.

Enmienda al artículo 202 de la Carta Constitucional del condado para disminuir el límite vigente de mandatos para ejercer el cargo de Ejecutivo del Condado -de tres a dos mandatos consecutivos. La disminución del límite de mandatos corresponderá a cualquier funcionario electo que haya cumplido dos mandatos consecutivos a partir de diciembre de 2026.

For/A favor

Against/En contra

**End of Ballot
Fin de la Papeleta**



**Official Ballot
 Presidential General Election
 November 5, 2024
 State of Maryland, Montgomery County**

**BS 52
 004-033**

Papeleta Electoral Oficial
 Elección General Presidencial
 5 de Noviembre del 2024
 Estado de Maryland, Condado de Montgomery

**Instructions
 Instrucciones**

Making Selections

Como Marcar sus
 Selecciones



Fill in the oval to the left of the name of your choice. You must blacken the oval completely, and do not make any marks outside of the oval. You do not have to vote in every race.

Llene el óvalo a la izquierda del nombre de su selección. Debe rellenar completamente el óvalo. No haga ninguna marca fuera del óvalo. No tiene que votar en cada contienda.



Do not cross out or erase, or your vote may not count. If you make a mistake or a stray mark, you may ask for a new ballot.

No debe tachar o borrar, o su voto no se contará. Si comete un error o hace una marca demás, puede solicitar una nueva papeleta.

Optional write-in

Voto escrito opcional



To add a candidate, fill in the oval to the left of "or write-in" and print the name clearly on the dotted line.

Para añadir un candidato por escrito, llene el óvalo a la izquierda de <or write-in/o por escrito> e imprima el nombre del candidato en forma clara en la línea punteada.

**President and Vice President of the United States
 Vote for 1**

Presidente y Vicepresidente de los Estados Unidos
 Vote por Uno

Kamala D. Harris and /y Tim Walz
 Democratic /Demócrata

Donald J. Trump and /y JD Vance
 Republican /Republicano

Chase Oliver and /y Mike ter Maat
 Libertarian /Libertario

Jill Ellen Stein and /y Rudolph Ware
 Green /Verde

Robert F. Kennedy, Jr. and /y Nicole Shanahan
 Unaffiliated /Sin Afiliación

or write-in/o por escrito:

**U.S. Senator
 Vote for 1**

Senador de los EE.UU.
 Vote por Uno

Angela Alsobrooks
 Democratic /Demócrata

Larry Hogan
 Republican /Republicano

Mike Scott
 Libertarian /Libertario

or write-in/o por escrito:

**Representative in Congress District 8
 Vote for 1**

Representante en el Congreso Distrito 8
 Vote por Uno

Jamie Raskin
 Democratic /Demócrata

Cheryl Riley
 Republican /Republicano

Nancy Wallace
 Green /Verde

or write-in/o por escrito:

Judge of the Circuit Court Circuit 6

Vote for up to 4

Juez de la Corte de Circuito Circuito 6

Vote por No Más de Cuatro

Marybeth Ayres

Jennifer S. Fairfax

Louis M. Leibowitz

J. Bradford McCullough

or write-in/o por escrito:

or write-in/o por escrito:

or write-in/o por escrito:

or write-in/o por escrito:

Judge, Appellate Court of Maryland At Large

Anne K. Albright

Vote Yes or No

For Continuance in Office

Juez, Corte de Apelaciones de Maryland

Anne K. Albright

Vote sí o no

Para continuar en el cargo

Yes /Si

No /No

Judge, Appellate Court of Maryland At Large

Kevin F. Arthur

Vote Yes or No

For Continuance in Office

Juez, Corte de Apelaciones de Maryland

Kevin F. Arthur

Vote sí o no

Para continuar en el cargo

Yes /Si

No /No

Vote Both Sides
 Vote en ambos lados



**Judge, Appellate Court of Maryland At Large
Andrea M. Leahy
Vote Yes or No
For Continuance in Office**

Juez, Corte de Apelaciones de Maryland
Andrea M. Leahy
Vote sí o no
Para continuar en el cargo

Yes /Si

No /No

**Non-Partisan Contest
Candidates in this contest may or may not
be affiliated with any political party
Board of Education At Large
Vote for 1**

Contienda no partidista
Los candidatos en esta contienda pueden estar
o no estar afiliados a ningún partido político
Junta de Educación Representando el
Condado
Vote por Uno

Lynne Harris

Rita Montoya

or write-in/o por escrito:

**Non-Partisan Contest
Candidates in this contest may or may not
be affiliated with any political party
Board of Education
District 2
Vote for 1**

Contienda no partidista
Los candidatos en esta contienda pueden estar
o no estar afiliados a ningún partido político
Junta de Educación
Distrito 2
Vote por Uno

Brenda M. Diaz

Natalie Zimmerman

or write-in/o por escrito:

**Non-Partisan Contest
Candidates in this contest may or may not
be affiliated with any political party
Board of Education
District 4
Vote for 1**

Contienda no partidista
Los candidatos en esta contienda pueden estar
o no estar afiliados a ningún partido político
Junta de Educación
Distrito 4
Vote por Uno

Shebra Evans

Laura M. Stewart

or write-in/o por escrito:

**Question 1
Constitutional Amendment
(Ch. 245 of the 2023 Legislative Session)
Declaration of Rights - Right to
Reproductive Freedom**

Pregunta 1
Enmienda Constitucional
(Capítulo 245 de la Sesión Legislativa de
2023)
Declaración de Derechos - Derecho a la
Libertad Reproductiva

The proposed amendment confirms an individual's fundamental right to reproductive freedom, including but not limited to the ability to make and effectuate decisions to prevent, continue, or end the individual's pregnancy, and provides the State may not, directly or indirectly, deny, burden, or abridge, the right unless justified by a compelling State interest achieved by the least restrictive means.

**(Adding Article 48 to the Maryland
Declaration of Rights)**

La enmienda propuesta confirma el derecho fundamental de una persona a la libertad reproductiva, incluyendo, pero no limitado a, la capacidad de tomar y llevar a cabo decisiones para prevenir, continuar o terminar el embarazo de la persona, y establece que el Estado no puede, directa o indirectamente, negar, obstaculizar o restringir el derecho a menos que esté justificado por un interés estatal convincente logrado por los medios menos restrictivos.

(Añadiendo el Artículo 48 a la Declaración de Derechos de Maryland)

For the Constitutional Amendment/A favor de la Enmienda Constitucional

Against the Constitutional Amendment/En contra de la Enmienda Constitucional

**Question A
Charter Amendment by Petition
County Executive – Term Limit –
Reduction from Three to Two Consecutive
Terms**

Pregunta A
Enmienda a la Carta Constitucional mediante petición
Disminución del límite de mandatos para ejercer el cargo de Ejecutivo del Condado — de tres a dos mandatos consecutivos

Amend Section 202 of the County Charter to decrease the term limit that applies to the County Executive from the current three consecutive terms to two consecutive terms. The decreased limit would apply to anyone who already has served two consecutive terms as of December 2026.

Enmienda al artículo 202 de la Carta Constitucional del condado para disminuir el límite vigente de mandatos para ejercer el cargo de Ejecutivo del Condado -de tres a dos mandatos consecutivos. La disminución del límite de mandatos corresponderá a cualquier funcionario electo que haya cumplido dos mandatos consecutivos a partir de diciembre de 2026.

For/A favor

Against/En contra

**End of Ballot
Fin de la Papeleta**



**Official Ballot
 Presidential General Election
 November 5, 2024
 State of Maryland, Montgomery County**

**BS 53
 004-034**

Papeleta Electoral Oficial
 Elección General Presidencial
 5 de Noviembre del 2024
 Estado de Maryland, Condado de Montgomery

**Instructions
 Instrucciones**

Making Selections

Como Marcar sus
 Selecciones



Fill in the oval to the left of the name of your choice. You must blacken the oval completely, and do not make any marks outside of the oval. You do not have to vote in every race.

Llene el óvalo a la izquierda del nombre de su selección. Debe rellenar completamente el óvalo. No haga ninguna marca fuera del óvalo. No tiene que votar en cada contienda.



Do not cross out or erase, or your vote may not count. If you make a mistake or a stray mark, you may ask for a new ballot.

No debe tachar o borrar, o su voto no se contará. Si comete un error o hace una marca demás, puede solicitar una nueva papeleta.

Optional write-in

Voto escrito opcional



To add a candidate, fill in the oval to the left of "or write-in" and print the name clearly on the dotted line.

Para añadir un candidato por escrito, llene el óvalo a la izquierda de <or write-in/o por escrito> e imprima el nombre del candidato en forma clara en la línea punteada.

**President and Vice President of the United States
 Vote for 1**

Presidente y Vicepresidente de los Estados Unidos
 Vote por Uno

Kamala D. Harris and /y Tim Walz
 Democratic /Demócrata

Donald J. Trump and /y JD Vance
 Republican /Republicano

Chase Oliver and /y Mike ter Maat
 Libertarian /Libertario

Jill Ellen Stein and /y Rudolph Ware
 Green /Verde

Robert F. Kennedy, Jr. and /y Nicole Shanahan
 Unaffiliated /Sin Afiliación

or write-in/o por escrito:

**U.S. Senator
 Vote for 1**

Senador de los EE.UU.
 Vote por Uno

Angela Alsobrooks
 Democratic /Demócrata

Larry Hogan
 Republican /Republicano

Mike Scott
 Libertarian /Libertario

or write-in/o por escrito:

**Representative in Congress District 8
 Vote for 1**

Representante en el Congreso Distrito 8
 Vote por Uno

Jamie Raskin
 Democratic /Demócrata

Cheryl Riley
 Republican /Republicano

Nancy Wallace
 Green /Verde

or write-in/o por escrito:

Judge of the Circuit Court Circuit 6

Vote for up to 4

Juez de la Corte de Circuito Circuito 6

Vote por No Más de Cuatro

Marybeth Ayres

Jennifer S. Fairfax

Louis M. Leibowitz

J. Bradford McCullough

or write-in/o por escrito:

or write-in/o por escrito:

or write-in/o por escrito:

or write-in/o por escrito:

Judge, Appellate Court of Maryland At Large

Anne K. Albright

Vote Yes or No

For Continuance in Office

Juez, Corte de Apelaciones de Maryland

Anne K. Albright

Vote sí o no

Para continuar en el cargo

Yes /Si

No /No

Judge, Appellate Court of Maryland At Large

Kevin F. Arthur

Vote Yes or No

For Continuance in Office

Juez, Corte de Apelaciones de Maryland

Kevin F. Arthur

Vote sí o no

Para continuar en el cargo

Yes /Si

No /No

Vote Both Sides
 Vote en ambos lados



**Judge, Appellate Court of Maryland At Large
Andrea M. Leahy
Vote Yes or No
For Continuance in Office**

Juez, Corte de Apelaciones de Maryland
Andrea M. Leahy
Vote sí o no
Para continuar en el cargo

Yes /Si

No /No

**Non-Partisan Contest
Candidates in this contest may or may not
be affiliated with any political party
Board of Education At Large
Vote for 1**

Contienda no partidista
Los candidatos en esta contienda pueden estar
o no estar afiliados a ningún partido político
Junta de Educación Representando el
Condado
Vote por Uno

Lynne Harris

Rita Montoya

or write-in/o por escrito:

**Non-Partisan Contest
Candidates in this contest may or may not
be affiliated with any political party
Board of Education
District 2
Vote for 1**

Contienda no partidista
Los candidatos en esta contienda pueden estar
o no estar afiliados a ningún partido político
Junta de Educación
Distrito 2
Vote por Uno

Brenda M. Diaz

Natalie Zimmerman

or write-in/o por escrito:

**Non-Partisan Contest
Candidates in this contest may or may not
be affiliated with any political party
Board of Education
District 4
Vote for 1**

Contienda no partidista
Los candidatos en esta contienda pueden estar
o no estar afiliados a ningún partido político
Junta de Educación
Distrito 4
Vote por Uno

Shebra Evans

Laura M. Stewart

or write-in/o por escrito:

**Question 1
Constitutional Amendment
(Ch. 245 of the 2023 Legislative Session)
Declaration of Rights - Right to
Reproductive Freedom**

Pregunta 1
Enmienda Constitucional
(Capítulo 245 de la Sesión Legislativa de
2023)
Declaración de Derechos - Derecho a la
Libertad Reproductiva

The proposed amendment confirms an individual's fundamental right to reproductive freedom, including but not limited to the ability to make and effectuate decisions to prevent, continue, or end the individual's pregnancy, and provides the State may not, directly or indirectly, deny, burden, or abridge, the right unless justified by a compelling State interest achieved by the least restrictive means.

**(Adding Article 48 to the Maryland
Declaration of Rights)**

La enmienda propuesta confirma el derecho fundamental de una persona a la libertad reproductiva, incluyendo, pero no limitado a, la capacidad de tomar y llevar a cabo decisiones para prevenir, continuar o terminar el embarazo de la persona, y establece que el Estado no puede, directa o indirectamente, negar, obstaculizar o restringir el derecho a menos que esté justificado por un interés estatal convincente logrado por los medios menos restrictivos.

(Añadiendo el Artículo 48 a la Declaración de Derechos de Maryland)

For the Constitutional Amendment/A favor de la Enmienda Constitucional

Against the Constitutional Amendment/En contra de la Enmienda Constitucional

**Question A
Charter Amendment by Petition
County Executive – Term Limit –
Reduction from Three to Two Consecutive
Terms**

Pregunta A
Enmienda a la Carta Constitucional mediante petición
Disminución del límite de mandatos para ejercer el cargo de Ejecutivo del Condado — de tres a dos mandatos consecutivos

Amend Section 202 of the County Charter to decrease the term limit that applies to the County Executive from the current three consecutive terms to two consecutive terms. The decreased limit would apply to anyone who already has served two consecutive terms as of December 2026.

Enmienda al artículo 202 de la Carta Constitucional del condado para disminuir el límite vigente de mandatos para ejercer el cargo de Ejecutivo del Condado -de tres a dos mandatos consecutivos. La disminución del límite de mandatos corresponderá a cualquier funcionario electo que haya cumplido dos mandatos consecutivos a partir de diciembre de 2026.

For/A favor

Against/En contra

**End of Ballot
Fin de la Papeleta**



**Official Ballot
 Presidential General Election
 November 5, 2024
 State of Maryland, Montgomery County**

**BS 54
 004-038**

Papeleta Electoral Oficial
 Elección General Presidencial
 5 de Noviembre del 2024
 Estado de Maryland, Condado de Montgomery

**Instructions
 Instrucciones**

Making Selections

Como Marcar sus
 Selecciones

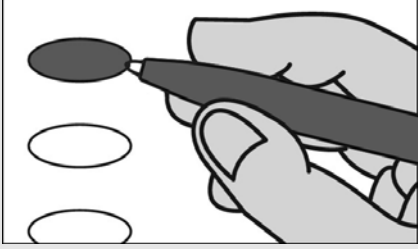

Fill in the oval to the left of the name of your choice. You must blacken the oval completely, and do not make any marks outside of the oval. You do not have to vote in every race.

Llene el óvalo a la izquierda del nombre de su selección. Debe rellenar completamente el óvalo. No haga ninguna marca fuera del óvalo. No tiene que votar en cada contienda.



Do not cross out or erase, or your vote may not count. If you make a mistake or a stray mark, you may ask for a new ballot.

No debe tachar o borrar, o su voto no se contará. Si comete un error o hace una marca demás, puede solicitar una nueva papeleta.

Optional write-in

Voto escrito opcional

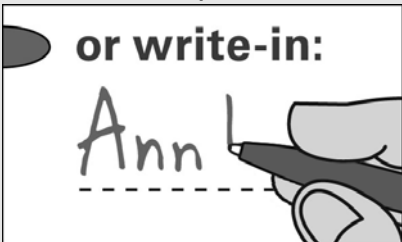

To add a candidate, fill in the oval to the left of "or write-in" and print the name clearly on the dotted line.

Para añadir un candidato por escrito, llene el óvalo a la izquierda de <or write-in/o por escrito> e imprima el nombre del candidato en forma clara en la línea punteada.

**President and Vice President of the United States
 Vote for 1**

Presidente y Vicepresidente de los Estados Unidos
 Vote por Uno

Kamala D. Harris and /y Tim Walz
 Democratic /Demócrata

Donald J. Trump and /y JD Vance
 Republican /Republicano

Chase Oliver and /y Mike ter Maat
 Libertarian /Libertario

Jill Ellen Stein and /y Rudolph Ware
 Green /Verde

Robert F. Kennedy, Jr. and /y Nicole Shanahan
 Unaffiliated /Sin Afiliación

or write-in/o por escrito:

**U.S. Senator
 Vote for 1**

Senador de los EE.UU.
 Vote por Uno

Angela Alsobrooks
 Democratic /Demócrata

Larry Hogan
 Republican /Republicano

Mike Scott
 Libertarian /Libertario

or write-in/o por escrito:

**Representative in Congress District 8
 Vote for 1**

Representante en el Congreso Distrito 8
 Vote por Uno

Jamie Raskin
 Democratic /Demócrata

Cheryl Riley
 Republican /Republicano

Nancy Wallace
 Green /Verde

or write-in/o por escrito:

Judge of the Circuit Court Circuit 6

Vote for up to 4

Juez de la Corte de Circuito Circuito 6

Vote por No Más de Cuatro

Marybeth Ayres

Jennifer S. Fairfax

Louis M. Leibowitz

J. Bradford McCullough

or write-in/o por escrito:

or write-in/o por escrito:

or write-in/o por escrito:

or write-in/o por escrito:

Judge, Appellate Court of Maryland At Large

Anne K. Albright

Vote Yes or No

For Continuance in Office

Juez, Corte de Apelaciones de Maryland

Anne K. Albright

Vote sí o no

Para continuar en el cargo

Yes /Si

No /No

Judge, Appellate Court of Maryland At Large

Kevin F. Arthur

Vote Yes or No

For Continuance in Office

Juez, Corte de Apelaciones de Maryland

Kevin F. Arthur

Vote sí o no

Para continuar en el cargo

Yes /Si

No /No

Vote Both Sides
 Vote en ambos lados



**Judge, Appellate Court of Maryland At Large
Andrea M. Leahy
Vote Yes or No
For Continuance in Office**

Juez, Corte de Apelaciones de Maryland
Andrea M. Leahy
Vote sí o no
Para continuar en el cargo

Yes /Si

No /No

**Non-Partisan Contest
Candidates in this contest may or may not
be affiliated with any political party
Board of Education At Large
Vote for 1**

Contienda no partidista
Los candidatos en esta contienda pueden estar
o no estar afiliados a ningún partido político
Junta de Educación Representando el
Condado
Vote por Uno

Lynne Harris

Rita Montoya

or write-in/o por escrito:

**Non-Partisan Contest
Candidates in this contest may or may not
be affiliated with any political party
Board of Education
District 2
Vote for 1**

Contienda no partidista
Los candidatos en esta contienda pueden estar
o no estar afiliados a ningún partido político
Junta de Educación
Distrito 2
Vote por Uno

Brenda M. Diaz

Natalie Zimmerman

or write-in/o por escrito:

**Non-Partisan Contest
Candidates in this contest may or may not
be affiliated with any political party
Board of Education
District 4
Vote for 1**

Contienda no partidista
Los candidatos en esta contienda pueden estar
o no estar afiliados a ningún partido político
Junta de Educación
Distrito 4
Vote por Uno

Shebra Evans

Laura M. Stewart

or write-in/o por escrito:

**Question 1
Constitutional Amendment
(Ch. 245 of the 2023 Legislative Session)
Declaration of Rights - Right to
Reproductive Freedom**

Pregunta 1
Enmienda Constitucional
(Capítulo 245 de la Sesión Legislativa de
2023)
Declaración de Derechos - Derecho a la
Libertad Reproductiva

The proposed amendment confirms an individual's fundamental right to reproductive freedom, including but not limited to the ability to make and effectuate decisions to prevent, continue, or end the individual's pregnancy, and provides the State may not, directly or indirectly, deny, burden, or abridge, the right unless justified by a compelling State interest achieved by the least restrictive means.

**(Adding Article 48 to the Maryland
Declaration of Rights)**

La enmienda propuesta confirma el derecho fundamental de una persona a la libertad reproductiva, incluyendo, pero no limitado a, la capacidad de tomar y llevar a cabo decisiones para prevenir, continuar o terminar el embarazo de la persona, y establece que el Estado no puede, directa o indirectamente, negar, obstaculizar o restringir el derecho a menos que esté justificado por un interés estatal convincente logrado por los medios menos restrictivos.

(Añadiendo el Artículo 48 a la Declaración de Derechos de Maryland)

For the Constitutional Amendment/A favor de la Enmienda Constitucional

Against the Constitutional Amendment/En contra de la Enmienda Constitucional

**Question A
Charter Amendment by Petition
County Executive – Term Limit –
Reduction from Three to Two Consecutive
Terms**

Pregunta A
Enmienda a la Carta Constitucional mediante petición
Disminución del límite de mandatos para ejercer el cargo de Ejecutivo del Condado — de tres a dos mandatos consecutivos

Amend Section 202 of the County Charter to decrease the term limit that applies to the County Executive from the current three consecutive terms to two consecutive terms. The decreased limit would apply to anyone who already has served two consecutive terms as of December 2026.

Enmienda al artículo 202 de la Carta Constitucional del condado para disminuir el límite vigente de mandatos para ejercer el cargo de Ejecutivo del Condado -de tres a dos mandatos consecutivos. La disminución del límite de mandatos corresponderá a cualquier funcionario electo que haya cumplido dos mandatos consecutivos a partir de diciembre de 2026.

For/A favor

Against/En contra

**End of Ballot
Fin de la Papeleta**



**Official Ballot
 Presidential General Election
 November 5, 2024
 State of Maryland, Montgomery County**

**BS 55
 004-042**

Papeleta Electoral Oficial
 Elección General Presidencial
 5 de Noviembre del 2024
 Estado de Maryland, Condado de Montgomery

**Instructions
 Instrucciones**

Making Selections

Como Marcar sus
 Selecciones



Fill in the oval to the left of the name of your choice. You must blacken the oval completely, and do not make any marks outside of the oval. You do not have to vote in every race.

Llene el óvalo a la izquierda del nombre de su selección. Debe rellenar completamente el óvalo. No haga ninguna marca fuera del óvalo. No tiene que votar en cada contienda.



Do not cross out or erase, or your vote may not count. If you make a mistake or a stray mark, you may ask for a new ballot.

No debe tachar o borrar, o su voto no se contará. Si comete un error o hace una marca demás, puede solicitar una nueva papeleta.

Optional write-in

Voto escrito opcional



To add a candidate, fill in the oval to the left of "or write-in" and print the name clearly on the dotted line.

Para añadir un candidato por escrito, llene el óvalo a la izquierda de <or write-in/o por escrito> e imprima el nombre del candidato en forma clara en la línea punteada.

**President and Vice President of the United States
 Vote for 1**

Presidente y Vicepresidente de los Estados Unidos
 Vote por Uno

Kamala D. Harris and /y Tim Walz
 Democratic /Demócrata

Donald J. Trump and /y JD Vance
 Republican /Republicano

Chase Oliver and /y Mike ter Maat
 Libertarian /Libertario

Jill Ellen Stein and /y Rudolph Ware
 Green /Verde

Robert F. Kennedy, Jr. and /y Nicole Shanahan
 Unaffiliated /Sin Afiliación

or write-in/o por escrito:

**U.S. Senator
 Vote for 1**

Senador de los EE.UU.
 Vote por Uno

Angela Alsobrooks
 Democratic /Demócrata

Larry Hogan
 Republican /Republicano

Mike Scott
 Libertarian /Libertario

or write-in/o por escrito:

**Representative in Congress District 8
 Vote for 1**

Representante en el Congreso Distrito 8
 Vote por Uno

Jamie Raskin
 Democratic /Demócrata

Cheryl Riley
 Republican /Republicano

Nancy Wallace
 Green /Verde

or write-in/o por escrito:

Judge of the Circuit Court Circuit 6

Vote for up to 4

Juez de la Corte de Circuito Circuito 6

Vote por No Más de Cuatro

Marybeth Ayres

Jennifer S. Fairfax

Louis M. Leibowitz

J. Bradford McCullough

or write-in/o por escrito:

or write-in/o por escrito:

or write-in/o por escrito:

or write-in/o por escrito:

Judge, Appellate Court of Maryland At Large

Anne K. Albright

Vote Yes or No

For Continuance in Office

Juez, Corte de Apelaciones de Maryland

Anne K. Albright

Vote sí o no

Para continuar en el cargo

Yes /Si

No /No

Judge, Appellate Court of Maryland At Large

Kevin F. Arthur

Vote Yes or No

For Continuance in Office

Juez, Corte de Apelaciones de Maryland

Kevin F. Arthur

Vote sí o no

Para continuar en el cargo

Yes /Si

No /No

Vote Both Sides
 Vote en ambos lados



**Judge, Appellate Court of Maryland At Large
Andrea M. Leahy
Vote Yes or No
For Continuance in Office**

Juez, Corte de Apelaciones de Maryland
Andrea M. Leahy
Vote sí o no
Para continuar en el cargo

Yes /Si

No /No

**Non-Partisan Contest
Candidates in this contest may or may not
be affiliated with any political party
Board of Education At Large
Vote for 1**

Contienda no partidista
Los candidatos en esta contienda pueden estar
o no estar afiliados a ningún partido político
Junta de Educación Representando el
Condado
Vote por Uno

Lynne Harris

Rita Montoya

or write-in/o por escrito:

**Non-Partisan Contest
Candidates in this contest may or may not
be affiliated with any political party
Board of Education
District 2
Vote for 1**

Contienda no partidista
Los candidatos en esta contienda pueden estar
o no estar afiliados a ningún partido político
Junta de Educación
Distrito 2
Vote por Uno

Brenda M. Diaz

Natalie Zimmerman

or write-in/o por escrito:

**Non-Partisan Contest
Candidates in this contest may or may not
be affiliated with any political party
Board of Education
District 4
Vote for 1**

Contienda no partidista
Los candidatos en esta contienda pueden estar
o no estar afiliados a ningún partido político
Junta de Educación
Distrito 4
Vote por Uno

Shebra Evans

Laura M. Stewart

or write-in/o por escrito:

**Question 1
Constitutional Amendment
(Ch. 245 of the 2023 Legislative Session)
Declaration of Rights - Right to
Reproductive Freedom**

Pregunta 1
Enmienda Constitucional
(Capítulo 245 de la Sesión Legislativa de
2023)
Declaración de Derechos - Derecho a la
Libertad Reproductiva

The proposed amendment confirms an individual's fundamental right to reproductive freedom, including but not limited to the ability to make and effectuate decisions to prevent, continue, or end the individual's pregnancy, and provides the State may not, directly or indirectly, deny, burden, or abridge, the right unless justified by a compelling State interest achieved by the least restrictive means.

**(Adding Article 48 to the Maryland
Declaration of Rights)**

La enmienda propuesta confirma el derecho fundamental de una persona a la libertad reproductiva, incluyendo, pero no limitado a, la capacidad de tomar y llevar a cabo decisiones para prevenir, continuar o terminar el embarazo de la persona, y establece que el Estado no puede, directa o indirectamente, negar, obstaculizar o restringir el derecho a menos que esté justificado por un interés estatal convincente logrado por los medios menos restrictivos.

(Añadiendo el Artículo 48 a la Declaración de Derechos de Maryland)

For the Constitutional Amendment/A favor de la Enmienda Constitucional

Against the Constitutional Amendment/En contra de la Enmienda Constitucional

**Question A
Charter Amendment by Petition
County Executive – Term Limit –
Reduction from Three to Two Consecutive
Terms**

Pregunta A
Enmienda a la Carta Constitucional mediante petición
Disminución del límite de mandatos para ejercer el cargo de Ejecutivo del Condado — de tres a dos mandatos consecutivos

Amend Section 202 of the County Charter to decrease the term limit that applies to the County Executive from the current three consecutive terms to two consecutive terms. The decreased limit would apply to anyone who already has served two consecutive terms as of December 2026.

Enmienda al artículo 202 de la Carta Constitucional del condado para disminuir el límite vigente de mandatos para ejercer el cargo de Ejecutivo del Condado -de tres a dos mandatos consecutivos. La disminución del límite de mandatos corresponderá a cualquier funcionario electo que haya cumplido dos mandatos consecutivos a partir de diciembre de 2026.

For/A favor

Against/En contra

**End of Ballot
Fin de la Papeleta**



**Official Ballot
 Presidential General Election
 November 5, 2024
 State of Maryland, Montgomery County**

**BS 56
 005-001**

Papeleta Electoral Oficial
 Elección General Presidencial
 5 de Noviembre del 2024
 Estado de Maryland, Condado de Montgomery

**Instructions
 Instrucciones**

Making Selections

Como Marcar sus
 Selecciones



Fill in the oval to the left of the name of your choice. You must blacken the oval completely, and do not make any marks outside of the oval. You do not have to vote in every race.

Llene el óvalo a la izquierda del nombre de su selección. Debe rellenar completamente el óvalo. No haga ninguna marca fuera del óvalo. No tiene que votar en cada contienda.



Do not cross out or erase, or your vote may not count. If you make a mistake or a stray mark, you may ask for a new ballot.

No debe tachar o borrar, o su voto no se contará. Si comete un error o hace una marca demás, puede solicitar una nueva papeleta.

Optional write-in

Voto escrito opcional



To add a candidate, fill in the oval to the left of "or write-in" and print the name clearly on the dotted line.

Para añadir un candidato por escrito, llene el óvalo a la izquierda de <or write-in/o por escrito> e imprima el nombre del candidato en forma clara en la línea punteada.

**President and Vice President of the United States
 Vote for 1**

Presidente y Vicepresidente de los Estados Unidos
 Vote por Uno

Kamala D. Harris and /y Tim Walz
 Democratic /Demócrata

Donald J. Trump and /y JD Vance
 Republican /Republicano

Chase Oliver and /y Mike ter Maat
 Libertarian /Libertario

Jill Ellen Stein and /y Rudolph Ware
 Green /Verde

Robert F. Kennedy, Jr. and /y Nicole Shanahan
 Unaffiliated /Sin Afiliación

or write-in/o por escrito:

**U.S. Senator
 Vote for 1**

Senador de los EE.UU.
 Vote por Uno

Angela Alsobrooks
 Democratic /Demócrata

Larry Hogan
 Republican /Republicano

Mike Scott
 Libertarian /Libertario

or write-in/o por escrito:

**Representative in Congress District 8
 Vote for 1**

Representante en el Congreso Distrito 8
 Vote por Uno

Jamie Raskin
 Democratic /Demócrata

Cheryl Riley
 Republican /Republicano

Nancy Wallace
 Green /Verde

or write-in/o por escrito:

Judge of the Circuit Court Circuit 6

Vote for up to 4

Juez de la Corte de Circuito Circuito 6

Vote por No Más de Cuatro

Marybeth Ayres

Jennifer S. Fairfax

Louis M. Leibowitz

J. Bradford McCullough

or write-in/o por escrito:

or write-in/o por escrito:

or write-in/o por escrito:

or write-in/o por escrito:

Judge, Appellate Court of Maryland At Large

Anne K. Albright

Vote Yes or No

For Continuance in Office

Juez, Corte de Apelaciones de Maryland

Anne K. Albright

Vote sí o no

Para continuar en el cargo

Yes /Si

No /No

Judge, Appellate Court of Maryland At Large

Kevin F. Arthur

Vote Yes or No

For Continuance in Office

Juez, Corte de Apelaciones de Maryland

Kevin F. Arthur

Vote sí o no

Para continuar en el cargo

Yes /Si

No /No

Vote Both Sides
 Vote en ambos lados



**Judge, Appellate Court of Maryland At Large
Andrea M. Leahy
Vote Yes or No
For Continuance in Office**

Juez, Corte de Apelaciones de Maryland
Andrea M. Leahy
Vote sí o no
Para continuar en el cargo

Yes /Si

No /No

**Non-Partisan Contest
Candidates in this contest may or may not
be affiliated with any political party
Board of Education At Large
Vote for 1**

Contienda no partidista
Los candidatos en esta contienda pueden estar
o no estar afiliados a ningún partido político
Junta de Educación Representando el
Condado
Vote por Uno

Lynne Harris

Rita Montoya

or write-in/o por escrito:

**Non-Partisan Contest
Candidates in this contest may or may not
be affiliated with any political party
Board of Education
District 2
Vote for 1**

Contienda no partidista
Los candidatos en esta contienda pueden estar
o no estar afiliados a ningún partido político
Junta de Educación
Distrito 2
Vote por Uno

Brenda M. Diaz

Natalie Zimmerman

or write-in/o por escrito:

**Non-Partisan Contest
Candidates in this contest may or may not
be affiliated with any political party
Board of Education
District 4
Vote for 1**

Contienda no partidista
Los candidatos en esta contienda pueden estar
o no estar afiliados a ningún partido político
Junta de Educación
Distrito 4
Vote por Uno

Shebra Evans

Laura M. Stewart

or write-in/o por escrito:

**Question 1
Constitutional Amendment
(Ch. 245 of the 2023 Legislative Session)
Declaration of Rights - Right to
Reproductive Freedom**

Pregunta 1
Enmienda Constitucional
(Capítulo 245 de la Sesión Legislativa de
2023)
Declaración de Derechos - Derecho a la
Libertad Reproductiva

The proposed amendment confirms an individual's fundamental right to reproductive freedom, including but not limited to the ability to make and effectuate decisions to prevent, continue, or end the individual's pregnancy, and provides the State may not, directly or indirectly, deny, burden, or abridge, the right unless justified by a compelling State interest achieved by the least restrictive means.

**(Adding Article 48 to the Maryland
Declaration of Rights)**

La enmienda propuesta confirma el derecho fundamental de una persona a la libertad reproductiva, incluyendo, pero no limitado a, la capacidad de tomar y llevar a cabo decisiones para prevenir, continuar o terminar el embarazo de la persona, y establece que el Estado no puede, directa o indirectamente, negar, obstaculizar o restringir el derecho a menos que esté justificado por un interés estatal convincente logrado por los medios menos restrictivos.

(Añadiendo el Artículo 48 a la Declaración de Derechos de Maryland)

For the Constitutional Amendment/A favor de la Enmienda Constitucional

Against the Constitutional Amendment/En contra de la Enmienda Constitucional

**Question A
Charter Amendment by Petition
County Executive – Term Limit –
Reduction from Three to Two Consecutive
Terms**

Pregunta A
Enmienda a la Carta Constitucional mediante petición
Disminución del límite de mandatos para ejercer el cargo de Ejecutivo del Condado — de tres a dos mandatos consecutivos

Amend Section 202 of the County Charter to decrease the term limit that applies to the County Executive from the current three consecutive terms to two consecutive terms. The decreased limit would apply to anyone who already has served two consecutive terms as of December 2026.

Enmienda al artículo 202 de la Carta Constitucional del condado para disminuir el límite vigente de mandatos para ejercer el cargo de Ejecutivo del Condado -de tres a dos mandatos consecutivos. La disminución del límite de mandatos corresponderá a cualquier funcionario electo que haya cumplido dos mandatos consecutivos a partir de diciembre de 2026.

For/A favor

Against/En contra

**End of Ballot
Fin de la Papeleta**



**Official Ballot
 Presidential General Election
 November 5, 2024
 State of Maryland, Montgomery County**

**BS 57
 005-002**

Papeleta Electoral Oficial
 Elección General Presidencial
 5 de Noviembre del 2024
 Estado de Maryland, Condado de Montgomery

**Instructions
 Instrucciones**

Making Selections

Como Marcar sus
 Selecciones

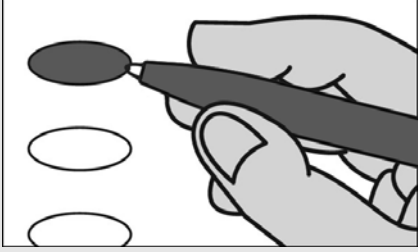

Fill in the oval to the left of the name of your choice. You must blacken the oval completely, and do not make any marks outside of the oval. You do not have to vote in every race.

Llene el óvalo a la izquierda del nombre de su selección. Debe rellenar completamente el óvalo. No haga ninguna marca fuera del óvalo. No tiene que votar en cada contienda.



Do not cross out or erase, or your vote may not count. If you make a mistake or a stray mark, you may ask for a new ballot.

No debe tachar o borrar, o su voto no se contará. Si comete un error o hace una marca demás, puede solicitar una nueva papeleta.

Optional write-in

Voto escrito opcional



To add a candidate, fill in the oval to the left of "or write-in" and print the name clearly on the dotted line.

Para añadir un candidato por escrito, llene el óvalo a la izquierda de <or write-in/o por escrito> e imprima el nombre del candidato en forma clara en la línea punteada.

**President and Vice President of the United States
 Vote for 1**

Presidente y Vicepresidente de los Estados Unidos
 Vote por Uno

Kamala D. Harris and /y Tim Walz
 Democratic /Demócrata

Donald J. Trump and /y JD Vance
 Republican /Republicano

Chase Oliver and /y Mike ter Maat
 Libertarian /Libertario

Jill Ellen Stein and /y Rudolph Ware
 Green /Verde

Robert F. Kennedy, Jr. and /y Nicole Shanahan
 Unaffiliated /Sin Afiliación

or write-in/o por escrito:

**U.S. Senator
 Vote for 1**

Senador de los EE.UU.
 Vote por Uno

Angela Alsobrooks
 Democratic /Demócrata

Larry Hogan
 Republican /Republicano

Mike Scott
 Libertarian /Libertario

or write-in/o por escrito:

**Representative in Congress District 4
 Vote for 1**

Representante en el Congreso Distrito 4
 Vote por Uno

Glenn F. Ivey
 Democratic /Demócrata

George McDermott
 Republican /Republicano

or write-in/o por escrito:

Judge of the Circuit Court Circuit 6

Vote for up to 4

Juez de la Corte de Circuito Circuito 6

Vote por No Más de Cuatro

Marybeth Ayres

Jennifer S. Fairfax

Louis M. Leibowitz

J. Bradford McCullough

or write-in/o por escrito:

or write-in/o por escrito:

or write-in/o por escrito:

or write-in/o por escrito:

Judge, Appellate Court of Maryland At Large

Anne K. Albright

Vote Yes or No

For Continuance in Office

Juez, Corte de Apelaciones de Maryland

Anne K. Albright

Vote sí o no

Para continuar en el cargo

Yes /Si

No /No

Judge, Appellate Court of Maryland At Large

Kevin F. Arthur

Vote Yes or No

For Continuance in Office

Juez, Corte de Apelaciones de Maryland

Kevin F. Arthur

Vote sí o no

Para continuar en el cargo

Yes /Si

No /No

Vote Both Sides
 Vote en ambos lados



**Judge, Appellate Court of Maryland At Large
Andrea M. Leahy
Vote Yes or No
For Continuance in Office**

Juez, Corte de Apelaciones de Maryland
Andrea M. Leahy
Vote sí o no
Para continuar en el cargo

Yes /Si

No /No

**Non-Partisan Contest
Candidates in this contest may or may not
be affiliated with any political party
Board of Education At Large
Vote for 1**

Contienda no partidista
Los candidatos en esta contienda pueden estar
o no estar afiliados a ningún partido político
Junta de Educación Representando el
Condado
Vote por Uno

Lynne Harris

Rita Montoya

or write-in/o por escrito:

**Non-Partisan Contest
Candidates in this contest may or may not
be affiliated with any political party
Board of Education
District 2
Vote for 1**

Contienda no partidista
Los candidatos en esta contienda pueden estar
o no estar afiliados a ningún partido político
Junta de Educación
Distrito 2
Vote por Uno

Brenda M. Diaz

Natalie Zimmerman

or write-in/o por escrito:

**Non-Partisan Contest
Candidates in this contest may or may not
be affiliated with any political party
Board of Education
District 4
Vote for 1**

Contienda no partidista
Los candidatos en esta contienda pueden estar
o no estar afiliados a ningún partido político
Junta de Educación
Distrito 4
Vote por Uno

Shebra Evans

Laura M. Stewart

or write-in/o por escrito:

**Question 1
Constitutional Amendment
(Ch. 245 of the 2023 Legislative Session)
Declaration of Rights - Right to
Reproductive Freedom**

Pregunta 1
Enmienda Constitucional
(Capítulo 245 de la Sesión Legislativa de
2023)
Declaración de Derechos - Derecho a la
Libertad Reproductiva

The proposed amendment confirms an individual's fundamental right to reproductive freedom, including but not limited to the ability to make and effectuate decisions to prevent, continue, or end the individual's pregnancy, and provides the State may not, directly or indirectly, deny, burden, or abridge, the right unless justified by a compelling State interest achieved by the least restrictive means.

**(Adding Article 48 to the Maryland
Declaration of Rights)**

La enmienda propuesta confirma el derecho fundamental de una persona a la libertad reproductiva, incluyendo, pero no limitado a, la capacidad de tomar y llevar a cabo decisiones para prevenir, continuar o terminar el embarazo de la persona, y establece que el Estado no puede, directa o indirectamente, negar, obstaculizar o restringir el derecho a menos que esté justificado por un interés estatal convincente logrado por los medios menos restrictivos.

(Añadiendo el Artículo 48 a la Declaración de Derechos de Maryland)

- For the Constitutional Amendment/A favor de la Enmienda Constitucional**
- Against the Constitutional Amendment/En contra de la Enmienda Constitucional**

**Question A
Charter Amendment by Petition
County Executive – Term Limit –
Reduction from Three to Two Consecutive
Terms**

Pregunta A
Enmienda a la Carta Constitucional mediante petición
Disminución del límite de mandatos para ejercer el cargo de Ejecutivo del Condado — de tres a dos mandatos consecutivos

Amend Section 202 of the County Charter to decrease the term limit that applies to the County Executive from the current three consecutive terms to two consecutive terms. The decreased limit would apply to anyone who already has served two consecutive terms as of December 2026.

Enmienda al artículo 202 de la Carta Constitucional del condado para disminuir el límite vigente de mandatos para ejercer el cargo de Ejecutivo del Condado -de tres a dos mandatos consecutivos. La disminución del límite de mandatos corresponderá a cualquier funcionario electo que haya cumplido dos mandatos consecutivos a partir de diciembre de 2026.

- For/A favor**
- Against/En contra**

**End of Ballot
Fin de la Papeleta**



**Official Ballot
 Presidential General Election
 November 5, 2024
 State of Maryland, Montgomery County**

**BS 58
 005-003**

Papeleta Electoral Oficial
 Elección General Presidencial
 5 de Noviembre del 2024
 Estado de Maryland, Condado de Montgomery

**Instructions
 Instrucciones**

Making Selections

Como Marcar sus
 Selecciones



Fill in the oval to the left of the name of your choice. You must blacken the oval completely, and do not make any marks outside of the oval. You do not have to vote in every race.

Llene el óvalo a la izquierda del nombre de su selección. Debe rellenar completamente el óvalo. No haga ninguna marca fuera del óvalo. No tiene que votar en cada contienda.



Do not cross out or erase, or your vote may not count. If you make a mistake or a stray mark, you may ask for a new ballot.

No debe tachar o borrar, o su voto no se contará. Si comete un error o hace una marca demás, puede solicitar una nueva papeleta.

Optional write-in

Voto escrito opcional

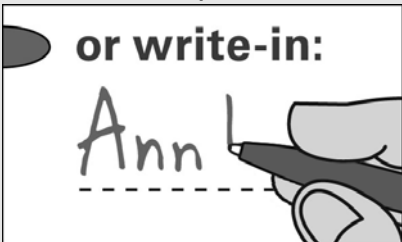

To add a candidate, fill in the oval to the left of "or write-in" and print the name clearly on the dotted line.

Para añadir un candidato por escrito, llene el óvalo a la izquierda de <or write-in/o por escrito> e imprima el nombre del candidato en forma clara en la línea punteada.

**President and Vice President of the United States
 Vote for 1**

Presidente y Vicepresidente de los Estados Unidos
 Vote por Uno

Kamala D. Harris and /y Tim Walz
 Democratic /Demócrata

Donald J. Trump and /y JD Vance
 Republican /Republicano

Chase Oliver and /y Mike ter Maat
 Libertarian /Libertario

Jill Ellen Stein and /y Rudolph Ware
 Green /Verde

Robert F. Kennedy, Jr. and /y Nicole Shanahan
 Unaffiliated /Sin Afiliación

or write-in/o por escrito:

**U.S. Senator
 Vote for 1**

Senador de los EE.UU.
 Vote por Uno

Angela Alsobrooks
 Democratic /Demócrata

Larry Hogan
 Republican /Republicano

Mike Scott
 Libertarian /Libertario

or write-in/o por escrito:

**Representative in Congress District 8
 Vote for 1**

Representante en el Congreso Distrito 8
 Vote por Uno

Jamie Raskin
 Democratic /Demócrata

Cheryl Riley
 Republican /Republicano

Nancy Wallace
 Green /Verde

or write-in/o por escrito:

Judge of the Circuit Court Circuit 6

Vote for up to 4

Juez de la Corte de Circuito Circuito 6

Vote por No Más de Cuatro

Marybeth Ayres

Jennifer S. Fairfax

Louis M. Leibowitz

J. Bradford McCullough

or write-in/o por escrito:

or write-in/o por escrito:

or write-in/o por escrito:

or write-in/o por escrito:

Judge, Appellate Court of Maryland At Large

Anne K. Albright

Vote Yes or No

For Continuance in Office

Juez, Corte de Apelaciones de Maryland

Anne K. Albright

Vote sí o no

Para continuar en el cargo

Yes /Si

No /No

Judge, Appellate Court of Maryland At Large

Kevin F. Arthur

Vote Yes or No

For Continuance in Office

Juez, Corte de Apelaciones de Maryland

Kevin F. Arthur

Vote sí o no

Para continuar en el cargo

Yes /Si

No /No

Vote Both Sides
 Vote en ambos lados



**Judge, Appellate Court of Maryland At Large
Andrea M. Leahy
Vote Yes or No
For Continuance in Office**

Juez, Corte de Apelaciones de Maryland
Andrea M. Leahy
Vote sí o no
Para continuar en el cargo

Yes /Si

No /No

**Non-Partisan Contest
Candidates in this contest may or may not
be affiliated with any political party
Board of Education At Large
Vote for 1**

Contienda no partidista
Los candidatos en esta contienda pueden estar
o no estar afiliados a ningún partido político
Junta de Educación Representando el
Condado
Vote por Uno

Lynne Harris

Rita Montoya

or write-in/o por escrito:

**Non-Partisan Contest
Candidates in this contest may or may not
be affiliated with any political party
Board of Education
District 2
Vote for 1**

Contienda no partidista
Los candidatos en esta contienda pueden estar
o no estar afiliados a ningún partido político
Junta de Educación
Distrito 2
Vote por Uno

Brenda M. Diaz

Natalie Zimmerman

or write-in/o por escrito:

**Non-Partisan Contest
Candidates in this contest may or may not
be affiliated with any political party
Board of Education
District 4
Vote for 1**

Contienda no partidista
Los candidatos en esta contienda pueden estar
o no estar afiliados a ningún partido político
Junta de Educación
Distrito 4
Vote por Uno

Shebra Evans

Laura M. Stewart

or write-in/o por escrito:

**Question 1
Constitutional Amendment
(Ch. 245 of the 2023 Legislative Session)
Declaration of Rights - Right to
Reproductive Freedom**

Pregunta 1
Enmienda Constitucional
(Capítulo 245 de la Sesión Legislativa de
2023)
Declaración de Derechos - Derecho a la
Libertad Reproductiva

The proposed amendment confirms an individual's fundamental right to reproductive freedom, including but not limited to the ability to make and effectuate decisions to prevent, continue, or end the individual's pregnancy, and provides the State may not, directly or indirectly, deny, burden, or abridge, the right unless justified by a compelling State interest achieved by the least restrictive means.

**(Adding Article 48 to the Maryland
Declaration of Rights)**

La enmienda propuesta confirma el derecho fundamental de una persona a la libertad reproductiva, incluyendo, pero no limitado a, la capacidad de tomar y llevar a cabo decisiones para prevenir, continuar o terminar el embarazo de la persona, y establece que el Estado no puede, directa o indirectamente, negar, obstaculizar o restringir el derecho a menos que esté justificado por un interés estatal convincente logrado por los medios menos restrictivos.

(Añadiendo el Artículo 48 a la Declaración de Derechos de Maryland)

For the Constitutional Amendment/A favor de la Enmienda Constitucional

Against the Constitutional Amendment/En contra de la Enmienda Constitucional

**Question A
Charter Amendment by Petition
County Executive – Term Limit –
Reduction from Three to Two Consecutive
Terms**

Pregunta A
Enmienda a la Carta Constitucional mediante petición
Disminución del límite de mandatos para ejercer el cargo de Ejecutivo del Condado — de tres a dos mandatos consecutivos

Amend Section 202 of the County Charter to decrease the term limit that applies to the County Executive from the current three consecutive terms to two consecutive terms. The decreased limit would apply to anyone who already has served two consecutive terms as of December 2026.

Enmienda al artículo 202 de la Carta Constitucional del condado para disminuir el límite vigente de mandatos para ejercer el cargo de Ejecutivo del Condado -de tres a dos mandatos consecutivos. La disminución del límite de mandatos corresponderá a cualquier funcionario electo que haya cumplido dos mandatos consecutivos a partir de diciembre de 2026.

For/A favor

Against/En contra

**End of Ballot
Fin de la Papeleta**



**Official Ballot
 Presidential General Election
 November 5, 2024
 State of Maryland, Montgomery County**

**BS 59
 005-004**

Papeleta Electoral Oficial
 Elección General Presidencial
 5 de Noviembre del 2024
 Estado de Maryland, Condado de Montgomery

**Instructions
 Instrucciones**

Making Selections

Como Marcar sus
 Selecciones



Fill in the oval to the left of the name of your choice. You must blacken the oval completely, and do not make any marks outside of the oval. You do not have to vote in every race.

Llene el óvalo a la izquierda del nombre de su selección. Debe rellenar completamente el óvalo. No haga ninguna marca fuera del óvalo. No tiene que votar en cada contienda.



Do not cross out or erase, or your vote may not count. If you make a mistake or a stray mark, you may ask for a new ballot.

No debe tachar o borrar, o su voto no se contará. Si comete un error o hace una marca demás, puede solicitar una nueva papeleta.

Optional write-in

Voto escrito opcional



To add a candidate, fill in the oval to the left of "or write-in" and print the name clearly on the dotted line.

Para añadir un candidato por escrito, llene el óvalo a la izquierda de <or write-in/o por escrito> e imprima el nombre del candidato en forma clara en la línea punteada.

**President and Vice President of the United States
 Vote for 1**

Presidente y Vicepresidente de los Estados Unidos
 Vote por Uno

Kamala D. Harris and /y Tim Walz
 Democratic /Demócrata

Donald J. Trump and /y JD Vance
 Republican /Republicano

Chase Oliver and /y Mike ter Maat
 Libertarian /Libertario

Jill Ellen Stein and /y Rudolph Ware
 Green /Verde

Robert F. Kennedy, Jr. and /y Nicole Shanahan
 Unaffiliated /Sin Afiliación

or write-in/o por escrito:

**U.S. Senator
 Vote for 1**

Senador de los EE.UU.
 Vote por Uno

Angela Alsobrooks
 Democratic /Demócrata

Larry Hogan
 Republican /Republicano

Mike Scott
 Libertarian /Libertario

or write-in/o por escrito:

**Representative in Congress District 8
 Vote for 1**

Representante en el Congreso Distrito 8
 Vote por Uno

Jamie Raskin
 Democratic /Demócrata

Cheryl Riley
 Republican /Republicano

Nancy Wallace
 Green /Verde

or write-in/o por escrito:

Judge of the Circuit Court Circuit 6

Vote for up to 4

Juez de la Corte de Circuito Circuito 6

Vote por No Más de Cuatro

Marybeth Ayres

Jennifer S. Fairfax

Louis M. Leibowitz

J. Bradford McCullough

or write-in/o por escrito:

or write-in/o por escrito:

or write-in/o por escrito:

or write-in/o por escrito:

Judge, Appellate Court of Maryland At Large

Anne K. Albright

Vote Yes or No

For Continuance in Office

Juez, Corte de Apelaciones de Maryland

Anne K. Albright

Vote sí o no

Para continuar en el cargo

Yes /Si

No /No

Judge, Appellate Court of Maryland At Large

Kevin F. Arthur

Vote Yes or No

For Continuance in Office

Juez, Corte de Apelaciones de Maryland

Kevin F. Arthur

Vote sí o no

Para continuar en el cargo

Yes /Si

No /No

Vote Both Sides
 Vote en ambos lados



**Judge, Appellate Court of Maryland At Large
Andrea M. Leahy
Vote Yes or No
For Continuance in Office**

Juez, Corte de Apelaciones de Maryland
Andrea M. Leahy
Vote sí o no
Para continuar en el cargo

Yes /Si

No /No

**Non-Partisan Contest
Candidates in this contest may or may not
be affiliated with any political party
Board of Education At Large
Vote for 1**

Contienda no partidista
Los candidatos en esta contienda pueden estar
o no estar afiliados a ningún partido político
Junta de Educación Representando el
Condado
Vote por Uno

Lynne Harris

Rita Montoya

or write-in/o por escrito:

**Non-Partisan Contest
Candidates in this contest may or may not
be affiliated with any political party
Board of Education
District 2
Vote for 1**

Contienda no partidista
Los candidatos en esta contienda pueden estar
o no estar afiliados a ningún partido político
Junta de Educación
Distrito 2
Vote por Uno

Brenda M. Diaz

Natalie Zimmerman

or write-in/o por escrito:

**Non-Partisan Contest
Candidates in this contest may or may not
be affiliated with any political party
Board of Education
District 4
Vote for 1**

Contienda no partidista
Los candidatos en esta contienda pueden estar
o no estar afiliados a ningún partido político
Junta de Educación
Distrito 4
Vote por Uno

Shebra Evans

Laura M. Stewart

or write-in/o por escrito:

**Question 1
Constitutional Amendment
(Ch. 245 of the 2023 Legislative Session)
Declaration of Rights - Right to
Reproductive Freedom**

Pregunta 1
Enmienda Constitucional
(Capítulo 245 de la Sesión Legislativa de
2023)
Declaración de Derechos - Derecho a la
Libertad Reproductiva

The proposed amendment confirms an individual's fundamental right to reproductive freedom, including but not limited to the ability to make and effectuate decisions to prevent, continue, or end the individual's pregnancy, and provides the State may not, directly or indirectly, deny, burden, or abridge, the right unless justified by a compelling State interest achieved by the least restrictive means.

**(Adding Article 48 to the Maryland
Declaration of Rights)**

La enmienda propuesta confirma el derecho fundamental de una persona a la libertad reproductiva, incluyendo, pero no limitado a, la capacidad de tomar y llevar a cabo decisiones para prevenir, continuar o terminar el embarazo de la persona, y establece que el Estado no puede, directa o indirectamente, negar, obstaculizar o restringir el derecho a menos que esté justificado por un interés estatal convincente logrado por los medios menos restrictivos.

(Añadiendo el Artículo 48 a la Declaración de Derechos de Maryland)

- For the Constitutional Amendment/A favor de la Enmienda Constitucional**
- Against the Constitutional Amendment/En contra de la Enmienda Constitucional**

**Question A
Charter Amendment by Petition
County Executive – Term Limit –
Reduction from Three to Two Consecutive
Terms**

Pregunta A
Enmienda a la Carta Constitucional mediante petición
Disminución del límite de mandatos para ejercer el cargo de Ejecutivo del Condado — de tres a dos mandatos consecutivos

Amend Section 202 of the County Charter to decrease the term limit that applies to the County Executive from the current three consecutive terms to two consecutive terms. The decreased limit would apply to anyone who already has served two consecutive terms as of December 2026.

Enmienda al artículo 202 de la Carta Constitucional del condado para disminuir el límite vigente de mandatos para ejercer el cargo de Ejecutivo del Condado -de tres a dos mandatos consecutivos. La disminución del límite de mandatos corresponderá a cualquier funcionario electo que haya cumplido dos mandatos consecutivos a partir de diciembre de 2026.

- For/A favor**
- Against/En contra**

**End of Ballot
Fin de la Papeleta**



**Official Ballot
 Presidential General Election
 November 5, 2024
 State of Maryland, Montgomery County**

**BS 60
 005-005**

Papeleta Electoral Oficial
 Elección General Presidencial
 5 de Noviembre del 2024
 Estado de Maryland, Condado de Montgomery

**Instructions
 Instrucciones**

Making Selections

Como Marcar sus
 Selecciones

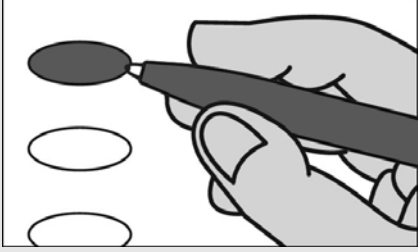

Fill in the oval to the left of the name of your choice. You must blacken the oval completely, and do not make any marks outside of the oval. You do not have to vote in every race.

Llene el óvalo a la izquierda del nombre de su selección. Debe rellenar completamente el óvalo. No haga ninguna marca fuera del óvalo. No tiene que votar en cada contienda.



Do not cross out or erase, or your vote may not count. If you make a mistake or a stray mark, you may ask for a new ballot.

No debe tachar o borrar, o su voto no se contará. Si comete un error o hace una marca demás, puede solicitar una nueva papeleta.

Optional write-in

Voto escrito opcional

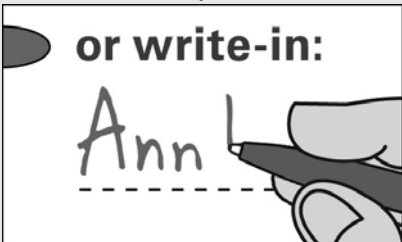

To add a candidate, fill in the oval to the left of "or write-in" and print the name clearly on the dotted line.

Para añadir un candidato por escrito, llene el óvalo a la izquierda de <or write-in/o por escrito> e imprima el nombre del candidato en forma clara en la línea punteada.

**President and Vice President of the United States
 Vote for 1**

Presidente y Vicepresidente de los Estados Unidos
 Vote por Uno

Kamala D. Harris and /y Tim Walz
 Democratic /Demócrata

Donald J. Trump and /y JD Vance
 Republican /Republicano

Chase Oliver and /y Mike ter Maat
 Libertarian /Libertario

Jill Ellen Stein and /y Rudolph Ware
 Green /Verde

Robert F. Kennedy, Jr. and /y Nicole Shanahan
 Unaffiliated /Sin Afiliación

or write-in/o por escrito:

**U.S. Senator
 Vote for 1**

Senador de los EE.UU.
 Vote por Uno

Angela Alsobrooks
 Democratic /Demócrata

Larry Hogan
 Republican /Republicano

Mike Scott
 Libertarian /Libertario

or write-in/o por escrito:

**Representative in Congress District 8
 Vote for 1**

Representante en el Congreso Distrito 8
 Vote por Uno

Jamie Raskin
 Democratic /Demócrata

Cheryl Riley
 Republican /Republicano

Nancy Wallace
 Green /Verde

or write-in/o por escrito:

Judge of the Circuit Court Circuit 6

Vote for up to 4

Juez de la Corte de Circuito Circuito 6

Vote por No Más de Cuatro

Marybeth Ayres

Jennifer S. Fairfax

Louis M. Leibowitz

J. Bradford McCullough

or write-in/o por escrito:

or write-in/o por escrito:

or write-in/o por escrito:

or write-in/o por escrito:

Judge, Appellate Court of Maryland At Large

Anne K. Albright

Vote Yes or No

For Continuance in Office

Juez, Corte de Apelaciones de Maryland

Anne K. Albright

Vote sí o no

Para continuar en el cargo

Yes /Si

No /No

Judge, Appellate Court of Maryland At Large

Kevin F. Arthur

Vote Yes or No

For Continuance in Office

Juez, Corte de Apelaciones de Maryland

Kevin F. Arthur

Vote sí o no

Para continuar en el cargo

Yes /Si

No /No

Vote Both Sides
 Vote en ambos lados



**Judge, Appellate Court of Maryland At Large
Andrea M. Leahy
Vote Yes or No
For Continuance in Office**

Juez, Corte de Apelaciones de Maryland
Andrea M. Leahy
Vote sí o no
Para continuar en el cargo

Yes /Si

No /No

**Non-Partisan Contest
Candidates in this contest may or may not
be affiliated with any political party
Board of Education At Large
Vote for 1**

Contienda no partidista
Los candidatos en esta contienda pueden estar
o no estar afiliados a ningún partido político
Junta de Educación Representando el
Condado
Vote por Uno

Lynne Harris

Rita Montoya

or write-in/o por escrito:

**Non-Partisan Contest
Candidates in this contest may or may not
be affiliated with any political party
Board of Education
District 2
Vote for 1**

Contienda no partidista
Los candidatos en esta contienda pueden estar
o no estar afiliados a ningún partido político
Junta de Educación
Distrito 2
Vote por Uno

Brenda M. Diaz

Natalie Zimmerman

or write-in/o por escrito:

**Non-Partisan Contest
Candidates in this contest may or may not
be affiliated with any political party
Board of Education
District 4
Vote for 1**

Contienda no partidista
Los candidatos en esta contienda pueden estar
o no estar afiliados a ningún partido político
Junta de Educación
Distrito 4
Vote por Uno

Shebra Evans

Laura M. Stewart

or write-in/o por escrito:

**Question 1
Constitutional Amendment
(Ch. 245 of the 2023 Legislative Session)
Declaration of Rights - Right to
Reproductive Freedom**

Pregunta 1
Enmienda Constitucional
(Capítulo 245 de la Sesión Legislativa de
2023)
Declaración de Derechos - Derecho a la
Libertad Reproductiva

The proposed amendment confirms an individual's fundamental right to reproductive freedom, including but not limited to the ability to make and effectuate decisions to prevent, continue, or end the individual's pregnancy, and provides the State may not, directly or indirectly, deny, burden, or abridge, the right unless justified by a compelling State interest achieved by the least restrictive means.

**(Adding Article 48 to the Maryland
Declaration of Rights)**

La enmienda propuesta confirma el derecho fundamental de una persona a la libertad reproductiva, incluyendo, pero no limitado a, la capacidad de tomar y llevar a cabo decisiones para prevenir, continuar o terminar el embarazo de la persona, y establece que el Estado no puede, directa o indirectamente, negar, obstaculizar o restringir el derecho a menos que esté justificado por un interés estatal convincente logrado por los medios menos restrictivos.

(Añadiendo el Artículo 48 a la Declaración de Derechos de Maryland)

For the Constitutional Amendment/A favor de la Enmienda Constitucional

Against the Constitutional Amendment/En contra de la Enmienda Constitucional

**Question A
Charter Amendment by Petition
County Executive – Term Limit –
Reduction from Three to Two Consecutive
Terms**

Pregunta A
Enmienda a la Carta Constitucional mediante petición
Disminución del límite de mandatos para ejercer el cargo de Ejecutivo del Condado — de tres a dos mandatos consecutivos

Amend Section 202 of the County Charter to decrease the term limit that applies to the County Executive from the current three consecutive terms to two consecutive terms. The decreased limit would apply to anyone who already has served two consecutive terms as of December 2026.

Enmienda al artículo 202 de la Carta Constitucional del condado para disminuir el límite vigente de mandatos para ejercer el cargo de Ejecutivo del Condado -de tres a dos mandatos consecutivos. La disminución del límite de mandatos corresponderá a cualquier funcionario electo que haya cumplido dos mandatos consecutivos a partir de diciembre de 2026.

For/A favor

Against/En contra

**End of Ballot
Fin de la Papeleta**



**Official Ballot
 Presidential General Election
 November 5, 2024
 State of Maryland, Montgomery County**

**BS 61
 005-006**

Papeleta Electoral Oficial
 Elección General Presidencial
 5 de Noviembre del 2024
 Estado de Maryland, Condado de Montgomery

**Instructions
 Instrucciones**

Making Selections

Como Marcar sus
 Selecciones

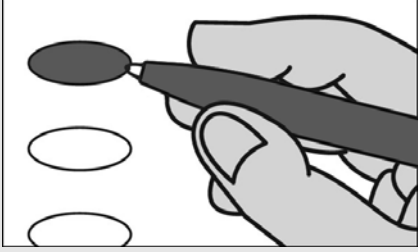

Fill in the oval to the left of the name of your choice. You must blacken the oval completely, and do not make any marks outside of the oval. You do not have to vote in every race.

Llene el óvalo a la izquierda del nombre de su selección. Debe rellenar completamente el óvalo. No haga ninguna marca fuera del óvalo. No tiene que votar en cada contienda.



Do not cross out or erase, or your vote may not count. If you make a mistake or a stray mark, you may ask for a new ballot.

No debe tachar o borrar, o su voto no se contará. Si comete un error o hace una marca demás, puede solicitar una nueva papeleta.

Optional write-in

Voto escrito opcional



To add a candidate, fill in the oval to the left of "or write-in" and print the name clearly on the dotted line.

Para añadir un candidato por escrito, llene el óvalo a la izquierda de <or write-in/o por escrito> e imprima el nombre del candidato en forma clara en la línea punteada.

**President and Vice President of the United States
 Vote for 1**

Presidente y Vicepresidente de los Estados Unidos
 Vote por Uno

Kamala D. Harris and /y Tim Walz
 Democratic /Demócrata

Donald J. Trump and /y JD Vance
 Republican /Republicano

Chase Oliver and /y Mike ter Maat
 Libertarian /Libertario

Jill Ellen Stein and /y Rudolph Ware
 Green /Verde

Robert F. Kennedy, Jr. and /y Nicole Shanahan
 Unaffiliated /Sin Afiliación

or write-in/o por escrito:

**U.S. Senator
 Vote for 1**

Senador de los EE.UU.
 Vote por Uno

Angela Alsobrooks
 Democratic /Demócrata

Larry Hogan
 Republican /Republicano

Mike Scott
 Libertarian /Libertario

or write-in/o por escrito:

**Representative in Congress District 8
 Vote for 1**

Representante en el Congreso Distrito 8
 Vote por Uno

Jamie Raskin
 Democratic /Demócrata

Cheryl Riley
 Republican /Republicano

Nancy Wallace
 Green /Verde

or write-in/o por escrito:

Judge of the Circuit Court Circuit 6

Vote for up to 4

Juez de la Corte de Circuito Circuito 6

Vote por No Más de Cuatro

Marybeth Ayres

Jennifer S. Fairfax

Louis M. Leibowitz

J. Bradford McCullough

or write-in/o por escrito:

or write-in/o por escrito:

or write-in/o por escrito:

or write-in/o por escrito:

Judge, Appellate Court of Maryland At Large

Anne K. Albright

Vote Yes or No

For Continuance in Office

Juez, Corte de Apelaciones de Maryland

Anne K. Albright

Vote sí o no

Para continuar en el cargo

Yes /Si

No /No

Judge, Appellate Court of Maryland At Large

Kevin F. Arthur

Vote Yes or No

For Continuance in Office

Juez, Corte de Apelaciones de Maryland

Kevin F. Arthur

Vote sí o no

Para continuar en el cargo

Yes /Si

No /No

Vote Both Sides
 Vote en ambos lados



**Judge, Appellate Court of Maryland At Large
Andrea M. Leahy
Vote Yes or No
For Continuance in Office**

Juez, Corte de Apelaciones de Maryland
Andrea M. Leahy
Vote sí o no
Para continuar en el cargo

Yes /Si

No /No

**Non-Partisan Contest
Candidates in this contest may or may not
be affiliated with any political party
Board of Education At Large
Vote for 1**

Contienda no partidista
Los candidatos en esta contienda pueden estar
o no estar afiliados a ningún partido político
Junta de Educación Representando el
Condado
Vote por Uno

Lynne Harris

Rita Montoya

or write-in/o por escrito:

**Non-Partisan Contest
Candidates in this contest may or may not
be affiliated with any political party
Board of Education
District 2
Vote for 1**

Contienda no partidista
Los candidatos en esta contienda pueden estar
o no estar afiliados a ningún partido político
Junta de Educación
Distrito 2
Vote por Uno

Brenda M. Diaz

Natalie Zimmerman

or write-in/o por escrito:

**Non-Partisan Contest
Candidates in this contest may or may not
be affiliated with any political party
Board of Education
District 4
Vote for 1**

Contienda no partidista
Los candidatos en esta contienda pueden estar
o no estar afiliados a ningún partido político
Junta de Educación
Distrito 4
Vote por Uno

Shebra Evans

Laura M. Stewart

or write-in/o por escrito:

**Question 1
Constitutional Amendment
(Ch. 245 of the 2023 Legislative Session)
Declaration of Rights - Right to
Reproductive Freedom**

Pregunta 1
Enmienda Constitucional
(Capítulo 245 de la Sesión Legislativa de
2023)
Declaración de Derechos - Derecho a la
Libertad Reproductiva

The proposed amendment confirms an individual's fundamental right to reproductive freedom, including but not limited to the ability to make and effectuate decisions to prevent, continue, or end the individual's pregnancy, and provides the State may not, directly or indirectly, deny, burden, or abridge, the right unless justified by a compelling State interest achieved by the least restrictive means.

**(Adding Article 48 to the Maryland
Declaration of Rights)**

La enmienda propuesta confirma el derecho fundamental de una persona a la libertad reproductiva, incluyendo, pero no limitado a, la capacidad de tomar y llevar a cabo decisiones para prevenir, continuar o terminar el embarazo de la persona, y establece que el Estado no puede, directa o indirectamente, negar, obstaculizar o restringir el derecho a menos que esté justificado por un interés estatal convincente logrado por los medios menos restrictivos.

(Añadiendo el Artículo 48 a la Declaración de Derechos de Maryland)

- For the Constitutional Amendment/A favor de la Enmienda Constitucional**
- Against the Constitutional Amendment/En contra de la Enmienda Constitucional**

**Question A
Charter Amendment by Petition
County Executive – Term Limit –
Reduction from Three to Two Consecutive
Terms**

Pregunta A
Enmienda a la Carta Constitucional mediante petición
Disminución del límite de mandatos para ejercer el cargo de Ejecutivo del Condado — de tres a dos mandatos consecutivos

Amend Section 202 of the County Charter to decrease the term limit that applies to the County Executive from the current three consecutive terms to two consecutive terms. The decreased limit would apply to anyone who already has served two consecutive terms as of December 2026.

Enmienda al artículo 202 de la Carta Constitucional del condado para disminuir el límite vigente de mandatos para ejercer el cargo de Ejecutivo del Condado -de tres a dos mandatos consecutivos. La disminución del límite de mandatos corresponderá a cualquier funcionario electo que haya cumplido dos mandatos consecutivos a partir de diciembre de 2026.

- For/A favor**
- Against/En contra**

**End of Ballot
Fin de la Papeleta**



**Official Ballot
 Presidential General Election
 November 5, 2024
 State of Maryland, Montgomery County**

**BS 62
 005-008**

Papeleta Electoral Oficial
 Elección General Presidencial
 5 de Noviembre del 2024
 Estado de Maryland, Condado de Montgomery

**Instructions
 Instrucciones**

Making Selections

Como Marcar sus
 Selecciones



Fill in the oval to the left of the name of your choice. You must blacken the oval completely, and do not make any marks outside of the oval. You do not have to vote in every race.

Llene el óvalo a la izquierda del nombre de su selección. Debe rellenar completamente el óvalo. No haga ninguna marca fuera del óvalo. No tiene que votar en cada contienda.



Do not cross out or erase, or your vote may not count. If you make a mistake or a stray mark, you may ask for a new ballot.

No debe tachar o borrar, o su voto no se contará. Si comete un error o hace una marca demás, puede solicitar una nueva papeleta.

Optional write-in

Voto escrito opcional



To add a candidate, fill in the oval to the left of "or write-in" and print the name clearly on the dotted line.

Para añadir un candidato por escrito, llene el óvalo a la izquierda de <or write-in/o por escrito> e imprima el nombre del candidato en forma clara en la línea punteada.

**President and Vice President of the United States
 Vote for 1**

Presidente y Vicepresidente de los Estados Unidos
 Vote por Uno

Kamala D. Harris and /y Tim Walz
 Democratic /Demócrata

Donald J. Trump and /y JD Vance
 Republican /Republicano

Chase Oliver and /y Mike ter Maat
 Libertarian /Libertario

Jill Ellen Stein and /y Rudolph Ware
 Green /Verde

Robert F. Kennedy, Jr. and /y Nicole Shanahan
 Unaffiliated /Sin Afiliación

or write-in/o por escrito:

**U.S. Senator
 Vote for 1**

Senador de los EE.UU.
 Vote por Uno

Angela Alsobrooks
 Democratic /Demócrata

Larry Hogan
 Republican /Republicano

Mike Scott
 Libertarian /Libertario

or write-in/o por escrito:

**Representative in Congress District 8
 Vote for 1**

Representante en el Congreso Distrito 8
 Vote por Uno

Jamie Raskin
 Democratic /Demócrata

Cheryl Riley
 Republican /Republicano

Nancy Wallace
 Green /Verde

or write-in/o por escrito:

Judge of the Circuit Court Circuit 6

Vote for up to 4

Juez de la Corte de Circuito Circuito 6

Vote por No Más de Cuatro

Marybeth Ayres

Jennifer S. Fairfax

Louis M. Leibowitz

J. Bradford McCullough

or write-in/o por escrito:

or write-in/o por escrito:

or write-in/o por escrito:

or write-in/o por escrito:

Judge, Appellate Court of Maryland At Large

Anne K. Albright

Vote Yes or No

For Continuance in Office

Juez, Corte de Apelaciones de Maryland

Anne K. Albright

Vote sí o no

Para continuar en el cargo

Yes /Si

No /No

Judge, Appellate Court of Maryland At Large

Kevin F. Arthur

Vote Yes or No

For Continuance in Office

Juez, Corte de Apelaciones de Maryland

Kevin F. Arthur

Vote sí o no

Para continuar en el cargo

Yes /Si

No /No

Vote Both Sides
 Vote en ambos lados



**Judge, Appellate Court of Maryland At Large
Andrea M. Leahy
Vote Yes or No
For Continuance in Office**

Juez, Corte de Apelaciones de Maryland
Andrea M. Leahy
Vote sí o no
Para continuar en el cargo

Yes /Si

No /No

**Non-Partisan Contest
Candidates in this contest may or may not
be affiliated with any political party
Board of Education At Large
Vote for 1**

Contienda no partidista
Los candidatos en esta contienda pueden estar
o no estar afiliados a ningún partido político
Junta de Educación Representando el
Condado
Vote por Uno

Lynne Harris

Rita Montoya

or write-in/o por escrito:

**Non-Partisan Contest
Candidates in this contest may or may not
be affiliated with any political party
Board of Education
District 2
Vote for 1**

Contienda no partidista
Los candidatos en esta contienda pueden estar
o no estar afiliados a ningún partido político
Junta de Educación
Distrito 2
Vote por Uno

Brenda M. Diaz

Natalie Zimmerman

or write-in/o por escrito:

**Non-Partisan Contest
Candidates in this contest may or may not
be affiliated with any political party
Board of Education
District 4
Vote for 1**

Contienda no partidista
Los candidatos en esta contienda pueden estar
o no estar afiliados a ningún partido político
Junta de Educación
Distrito 4
Vote por Uno

Shebra Evans

Laura M. Stewart

or write-in/o por escrito:

**Question 1
Constitutional Amendment
(Ch. 245 of the 2023 Legislative Session)
Declaration of Rights - Right to
Reproductive Freedom**

Pregunta 1
Enmienda Constitucional
(Capítulo 245 de la Sesión Legislativa de
2023)
Declaración de Derechos - Derecho a la
Libertad Reproductiva

The proposed amendment confirms an individual's fundamental right to reproductive freedom, including but not limited to the ability to make and effectuate decisions to prevent, continue, or end the individual's pregnancy, and provides the State may not, directly or indirectly, deny, burden, or abridge, the right unless justified by a compelling State interest achieved by the least restrictive means.

**(Adding Article 48 to the Maryland
Declaration of Rights)**

La enmienda propuesta confirma el derecho fundamental de una persona a la libertad reproductiva, incluyendo, pero no limitado a, la capacidad de tomar y llevar a cabo decisiones para prevenir, continuar o terminar el embarazo de la persona, y establece que el Estado no puede, directa o indirectamente, negar, obstaculizar o restringir el derecho a menos que esté justificado por un interés estatal convincente logrado por los medios menos restrictivos.

(Añadiendo el Artículo 48 a la Declaración de Derechos de Maryland)

- For the Constitutional Amendment/A favor de la Enmienda Constitucional**
- Against the Constitutional Amendment/En contra de la Enmienda Constitucional**

**Question A
Charter Amendment by Petition
County Executive – Term Limit –
Reduction from Three to Two Consecutive
Terms**

Pregunta A
Enmienda a la Carta Constitucional mediante petición
Disminución del límite de mandatos para ejercer el cargo de Ejecutivo del Condado — de tres a dos mandatos consecutivos

Amend Section 202 of the County Charter to decrease the term limit that applies to the County Executive from the current three consecutive terms to two consecutive terms. The decreased limit would apply to anyone who already has served two consecutive terms as of December 2026.

Enmienda al artículo 202 de la Carta Constitucional del condado para disminuir el límite vigente de mandatos para ejercer el cargo de Ejecutivo del Condado -de tres a dos mandatos consecutivos. La disminución del límite de mandatos corresponderá a cualquier funcionario electo que haya cumplido dos mandatos consecutivos a partir de diciembre de 2026.

- For/A favor**
- Against/En contra**

**End of Ballot
Fin de la Papeleta**



**Official Ballot
 Presidential General Election
 November 5, 2024
 State of Maryland, Montgomery County**

**BS 63
 005-009**

Papeleta Electoral Oficial
 Elección General Presidencial
 5 de Noviembre del 2024
 Estado de Maryland, Condado de Montgomery

**Instructions
 Instrucciones**

Making Selections

Como Marcar sus
 Selecciones



Fill in the oval to the left of the name of your choice. You must blacken the oval completely, and do not make any marks outside of the oval. You do not have to vote in every race.

Llene el óvalo a la izquierda del nombre de su selección. Debe rellenar completamente el óvalo. No haga ninguna marca fuera del óvalo. No tiene que votar en cada contienda.



Do not cross out or erase, or your vote may not count. If you make a mistake or a stray mark, you may ask for a new ballot.

No debe tachar o borrar, o su voto no se contará. Si comete un error o hace una marca demás, puede solicitar una nueva papeleta.

Optional write-in

Voto escrito opcional



To add a candidate, fill in the oval to the left of "or write-in" and print the name clearly on the dotted line.

Para añadir un candidato por escrito, llene el óvalo a la izquierda de <or write-in/o por escrito> e imprima el nombre del candidato en forma clara en la línea punteada.

**President and Vice President of the United States
 Vote for 1**

Presidente y Vicepresidente de los Estados Unidos
 Vote por Uno

Kamala D. Harris and /y Tim Walz
 Democratic /Demócrata

Donald J. Trump and /y JD Vance
 Republican /Republicano

Chase Oliver and /y Mike ter Maat
 Libertarian /Libertario

Jill Ellen Stein and /y Rudolph Ware
 Green /Verde

Robert F. Kennedy, Jr. and /y Nicole Shanahan
 Unaffiliated /Sin Afiliación

or write-in/o por escrito:

**U.S. Senator
 Vote for 1**

Senador de los EE.UU.
 Vote por Uno

Angela Alsobrooks
 Democratic /Demócrata

Larry Hogan
 Republican /Republicano

Mike Scott
 Libertarian /Libertario

or write-in/o por escrito:

**Representative in Congress District 8
 Vote for 1**

Representante en el Congreso Distrito 8
 Vote por Uno

Jamie Raskin
 Democratic /Demócrata

Cheryl Riley
 Republican /Republicano

Nancy Wallace
 Green /Verde

or write-in/o por escrito:

Judge of the Circuit Court Circuit 6

Vote for up to 4

Juez de la Corte de Circuito Circuito 6

Vote por No Más de Cuatro

Marybeth Ayres

Jennifer S. Fairfax

Louis M. Leibowitz

J. Bradford McCullough

or write-in/o por escrito:

or write-in/o por escrito:

or write-in/o por escrito:

or write-in/o por escrito:

Judge, Appellate Court of Maryland At Large

Anne K. Albright

Vote Yes or No

For Continuance in Office

Juez, Corte de Apelaciones de Maryland

Anne K. Albright

Vote sí o no

Para continuar en el cargo

Yes /Si

No /No

Judge, Appellate Court of Maryland At Large

Kevin F. Arthur

Vote Yes or No

For Continuance in Office

Juez, Corte de Apelaciones de Maryland

Kevin F. Arthur

Vote sí o no

Para continuar en el cargo

Yes /Si

No /No

Vote Both Sides
 Vote en ambos lados



**Judge, Appellate Court of Maryland At Large
Andrea M. Leahy
Vote Yes or No
For Continuance in Office**

Juez, Corte de Apelaciones de Maryland
Andrea M. Leahy
Vote sí o no
Para continuar en el cargo

Yes /Si

No /No

**Non-Partisan Contest
Candidates in this contest may or may not
be affiliated with any political party
Board of Education At Large
Vote for 1**

Contienda no partidista
Los candidatos en esta contienda pueden estar
o no estar afiliados a ningún partido político
Junta de Educación Representando el
Condado
Vote por Uno

Lynne Harris

Rita Montoya

or write-in/o por escrito:

**Non-Partisan Contest
Candidates in this contest may or may not
be affiliated with any political party
Board of Education
District 2
Vote for 1**

Contienda no partidista
Los candidatos en esta contienda pueden estar
o no estar afiliados a ningún partido político
Junta de Educación
Distrito 2
Vote por Uno

Brenda M. Diaz

Natalie Zimmerman

or write-in/o por escrito:

**Non-Partisan Contest
Candidates in this contest may or may not
be affiliated with any political party
Board of Education
District 4
Vote for 1**

Contienda no partidista
Los candidatos en esta contienda pueden estar
o no estar afiliados a ningún partido político
Junta de Educación
Distrito 4
Vote por Uno

Shebra Evans

Laura M. Stewart

or write-in/o por escrito:

**Question 1
Constitutional Amendment
(Ch. 245 of the 2023 Legislative Session)
Declaration of Rights - Right to
Reproductive Freedom**

Pregunta 1
Enmienda Constitucional
(Capítulo 245 de la Sesión Legislativa de
2023)
Declaración de Derechos - Derecho a la
Libertad Reproductiva

The proposed amendment confirms an individual's fundamental right to reproductive freedom, including but not limited to the ability to make and effectuate decisions to prevent, continue, or end the individual's pregnancy, and provides the State may not, directly or indirectly, deny, burden, or abridge, the right unless justified by a compelling State interest achieved by the least restrictive means.

**(Adding Article 48 to the Maryland
Declaration of Rights)**

La enmienda propuesta confirma el derecho fundamental de una persona a la libertad reproductiva, incluyendo, pero no limitado a, la capacidad de tomar y llevar a cabo decisiones para prevenir, continuar o terminar el embarazo de la persona, y establece que el Estado no puede, directa o indirectamente, negar, obstaculizar o restringir el derecho a menos que esté justificado por un interés estatal convincente logrado por los medios menos restrictivos.

(Añadiendo el Artículo 48 a la Declaración de Derechos de Maryland)

- For the Constitutional Amendment/A favor de la Enmienda Constitucional**
- Against the Constitutional Amendment/En contra de la Enmienda Constitucional**

**Question A
Charter Amendment by Petition
County Executive – Term Limit –
Reduction from Three to Two Consecutive
Terms**

Pregunta A
Enmienda a la Carta Constitucional mediante petición
Disminución del límite de mandatos para ejercer el cargo de Ejecutivo del Condado — de tres a dos mandatos consecutivos

Amend Section 202 of the County Charter to decrease the term limit that applies to the County Executive from the current three consecutive terms to two consecutive terms. The decreased limit would apply to anyone who already has served two consecutive terms as of December 2026.

Enmienda al artículo 202 de la Carta Constitucional del condado para disminuir el límite vigente de mandatos para ejercer el cargo de Ejecutivo del Condado -de tres a dos mandatos consecutivos. La disminución del límite de mandatos corresponderá a cualquier funcionario electo que haya cumplido dos mandatos consecutivos a partir de diciembre de 2026.

- For/A favor**
- Against/En contra**

**End of Ballot
Fin de la Papeleta**



**Official Ballot
 Presidential General Election
 November 5, 2024
 State of Maryland, Montgomery County**

**BS 64
 005-010**

Papeleta Electoral Oficial
 Elección General Presidencial
 5 de Noviembre del 2024
 Estado de Maryland, Condado de Montgomery

**Instructions
 Instrucciones**

Making Selections

Como Marcar sus
 Selecciones

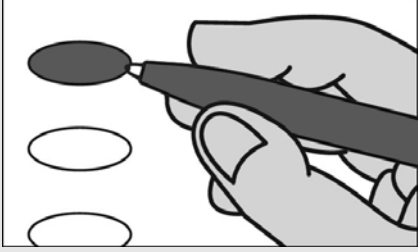

Fill in the oval to the left of the name of your choice. You must blacken the oval completely, and do not make any marks outside of the oval. You do not have to vote in every race.

Llene el óvalo a la izquierda del nombre de su selección. Debe rellenar completamente el óvalo. No haga ninguna marca fuera del óvalo. No tiene que votar en cada contienda.



Do not cross out or erase, or your vote may not count. If you make a mistake or a stray mark, you may ask for a new ballot.

No debe tachar o borrar, o su voto no se contará. Si comete un error o hace una marca demás, puede solicitar una nueva papeleta.

Optional write-in

Voto escrito opcional

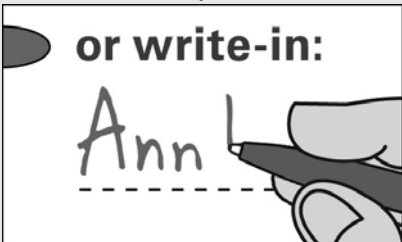

To add a candidate, fill in the oval to the left of "or write-in" and print the name clearly on the dotted line.

Para añadir un candidato por escrito, llene el óvalo a la izquierda de <or write-in/o por escrito> e imprima el nombre del candidato en forma clara en la línea punteada.

**President and Vice President of the United States
 Vote for 1**

Presidente y Vicepresidente de los Estados Unidos
 Vote por Uno

Kamala D. Harris and /y Tim Walz
 Democratic /Demócrata

Donald J. Trump and /y JD Vance
 Republican /Republicano

Chase Oliver and /y Mike ter Maat
 Libertarian /Libertario

Jill Ellen Stein and /y Rudolph Ware
 Green /Verde

Robert F. Kennedy, Jr. and /y Nicole Shanahan
 Unaffiliated /Sin Afiliación

or write-in/o por escrito:

**U.S. Senator
 Vote for 1**

Senador de los EE.UU.
 Vote por Uno

Angela Alsobrooks
 Democratic /Demócrata

Larry Hogan
 Republican /Republicano

Mike Scott
 Libertarian /Libertario

or write-in/o por escrito:

**Representative in Congress District 8
 Vote for 1**

Representante en el Congreso Distrito 8
 Vote por Uno

Jamie Raskin
 Democratic /Demócrata

Cheryl Riley
 Republican /Republicano

Nancy Wallace
 Green /Verde

or write-in/o por escrito:

Judge of the Circuit Court Circuit 6

Vote for up to 4

Juez de la Corte de Circuito Circuito 6

Vote por No Más de Cuatro

Marybeth Ayres

Jennifer S. Fairfax

Louis M. Leibowitz

J. Bradford McCullough

or write-in/o por escrito:

or write-in/o por escrito:

or write-in/o por escrito:

or write-in/o por escrito:

Judge, Appellate Court of Maryland At Large

Anne K. Albright

Vote Yes or No

For Continuance in Office

Juez, Corte de Apelaciones de Maryland

Anne K. Albright

Vote sí o no

Para continuar en el cargo

Yes /Si

No /No

Judge, Appellate Court of Maryland At Large

Kevin F. Arthur

Vote Yes or No

For Continuance in Office

Juez, Corte de Apelaciones de Maryland

Kevin F. Arthur

Vote sí o no

Para continuar en el cargo

Yes /Si

No /No

Vote Both Sides
 Vote en ambos lados



**Judge, Appellate Court of Maryland At Large
Andrea M. Leahy
Vote Yes or No
For Continuance in Office**

Juez, Corte de Apelaciones de Maryland
Andrea M. Leahy
Vote sí o no
Para continuar en el cargo

Yes /Si

No /No

**Non-Partisan Contest
Candidates in this contest may or may not
be affiliated with any political party
Board of Education At Large
Vote for 1**

Contienda no partidista
Los candidatos en esta contienda pueden estar
o no estar afiliados a ningún partido político
Junta de Educación Representando el
Condado
Vote por Uno

Lynne Harris

Rita Montoya

or write-in/o por escrito:

**Non-Partisan Contest
Candidates in this contest may or may not
be affiliated with any political party
Board of Education
District 2
Vote for 1**

Contienda no partidista
Los candidatos en esta contienda pueden estar
o no estar afiliados a ningún partido político
Junta de Educación
Distrito 2
Vote por Uno

Brenda M. Diaz

Natalie Zimmerman

or write-in/o por escrito:

**Non-Partisan Contest
Candidates in this contest may or may not
be affiliated with any political party
Board of Education
District 4
Vote for 1**

Contienda no partidista
Los candidatos en esta contienda pueden estar
o no estar afiliados a ningún partido político
Junta de Educación
Distrito 4
Vote por Uno

Shebra Evans

Laura M. Stewart

or write-in/o por escrito:

**Question 1
Constitutional Amendment
(Ch. 245 of the 2023 Legislative Session)
Declaration of Rights - Right to
Reproductive Freedom**

Pregunta 1
Enmienda Constitucional
(Capítulo 245 de la Sesión Legislativa de
2023)
Declaración de Derechos - Derecho a la
Libertad Reproductiva

The proposed amendment confirms an individual's fundamental right to reproductive freedom, including but not limited to the ability to make and effectuate decisions to prevent, continue, or end the individual's pregnancy, and provides the State may not, directly or indirectly, deny, burden, or abridge, the right unless justified by a compelling State interest achieved by the least restrictive means.

**(Adding Article 48 to the Maryland
Declaration of Rights)**

La enmienda propuesta confirma el derecho fundamental de una persona a la libertad reproductiva, incluyendo, pero no limitado a, la capacidad de tomar y llevar a cabo decisiones para prevenir, continuar o terminar el embarazo de la persona, y establece que el Estado no puede, directa o indirectamente, negar, obstaculizar o restringir el derecho a menos que esté justificado por un interés estatal convincente logrado por los medios menos restrictivos.

(Añadiendo el Artículo 48 a la Declaración de Derechos de Maryland)

For the Constitutional Amendment/A favor de la Enmienda Constitucional

Against the Constitutional Amendment/En contra de la Enmienda Constitucional

**Question A
Charter Amendment by Petition
County Executive – Term Limit –
Reduction from Three to Two Consecutive
Terms**

Pregunta A
Enmienda a la Carta Constitucional mediante petición
Disminución del límite de mandatos para ejercer el cargo de Ejecutivo del Condado — de tres a dos mandatos consecutivos

Amend Section 202 of the County Charter to decrease the term limit that applies to the County Executive from the current three consecutive terms to two consecutive terms. The decreased limit would apply to anyone who already has served two consecutive terms as of December 2026.

Enmienda al artículo 202 de la Carta Constitucional del condado para disminuir el límite vigente de mandatos para ejercer el cargo de Ejecutivo del Condado -de tres a dos mandatos consecutivos. La disminución del límite de mandatos corresponderá a cualquier funcionario electo que haya cumplido dos mandatos consecutivos a partir de diciembre de 2026.

For/A favor

Against/En contra

**End of Ballot
Fin de la Papeleta**



**Official Ballot
 Presidential General Election
 November 5, 2024
 State of Maryland, Montgomery County**

**BS 65
 005-011**

Papeleta Electoral Oficial
 Elección General Presidencial
 5 de Noviembre del 2024
 Estado de Maryland, Condado de Montgomery

**Instructions
 Instrucciones**

Making Selections

Como Marcar sus
 Selecciones

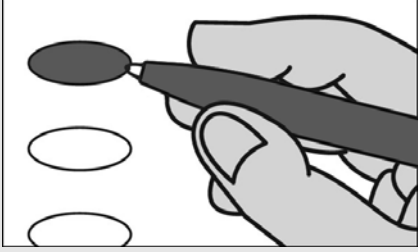

Fill in the oval to the left of the name of your choice. You must blacken the oval completely, and do not make any marks outside of the oval. You do not have to vote in every race.

Llene el óvalo a la izquierda del nombre de su selección. Debe rellenar completamente el óvalo. No haga ninguna marca fuera del óvalo. No tiene que votar en cada contienda.



Do not cross out or erase, or your vote may not count. If you make a mistake or a stray mark, you may ask for a new ballot.

No debe tachar o borrar, o su voto no se contará. Si comete un error o hace una marca demás, puede solicitar una nueva papeleta.

Optional write-in

Voto escrito opcional



To add a candidate, fill in the oval to the left of "or write-in" and print the name clearly on the dotted line.

Para añadir un candidato por escrito, llene el óvalo a la izquierda de <or write-in/o por escrito> e imprima el nombre del candidato en forma clara en la línea punteada.

**President and Vice President of the United States
 Vote for 1**

Presidente y Vicepresidente de los Estados Unidos
 Vote por Uno

Kamala D. Harris and /y Tim Walz
 Democratic /Demócrata

Donald J. Trump and /y JD Vance
 Republican /Republicano

Chase Oliver and /y Mike ter Maat
 Libertarian /Libertario

Jill Ellen Stein and /y Rudolph Ware
 Green /Verde

Robert F. Kennedy, Jr. and /y Nicole Shanahan
 Unaffiliated /Sin Afiliación

or write-in/o por escrito:

**U.S. Senator
 Vote for 1**

Senador de los EE.UU.
 Vote por Uno

Angela Alsobrooks
 Democratic /Demócrata

Larry Hogan
 Republican /Republicano

Mike Scott
 Libertarian /Libertario

or write-in/o por escrito:

**Representative in Congress District 8
 Vote for 1**

Representante en el Congreso Distrito 8
 Vote por Uno

Jamie Raskin
 Democratic /Demócrata

Cheryl Riley
 Republican /Republicano

Nancy Wallace
 Green /Verde

or write-in/o por escrito:

Judge of the Circuit Court Circuit 6

Vote for up to 4

Juez de la Corte de Circuito Circuito 6

Vote por No Más de Cuatro

Marybeth Ayres

Jennifer S. Fairfax

Louis M. Leibowitz

J. Bradford McCullough

or write-in/o por escrito:

or write-in/o por escrito:

or write-in/o por escrito:

or write-in/o por escrito:

Judge, Appellate Court of Maryland At Large

Anne K. Albright

Vote Yes or No

For Continuance in Office

Juez, Corte de Apelaciones de Maryland

Anne K. Albright

Vote sí o no

Para continuar en el cargo

Yes /Si

No /No

Judge, Appellate Court of Maryland At Large

Kevin F. Arthur

Vote Yes or No

For Continuance in Office

Juez, Corte de Apelaciones de Maryland

Kevin F. Arthur

Vote sí o no

Para continuar en el cargo

Yes /Si

No /No

Vote Both Sides
 Vote en ambos lados



**Judge, Appellate Court of Maryland At Large
Andrea M. Leahy
Vote Yes or No
For Continuance in Office**

Juez, Corte de Apelaciones de Maryland
Andrea M. Leahy
Vote sí o no
Para continuar en el cargo

Yes /Si

No /No

**Non-Partisan Contest
Candidates in this contest may or may not
be affiliated with any political party
Board of Education At Large
Vote for 1**

Contienda no partidista
Los candidatos en esta contienda pueden estar
o no estar afiliados a ningún partido político
Junta de Educación Representando el
Condado
Vote por Uno

Lynne Harris

Rita Montoya

or write-in/o por escrito:

**Non-Partisan Contest
Candidates in this contest may or may not
be affiliated with any political party
Board of Education
District 2
Vote for 1**

Contienda no partidista
Los candidatos en esta contienda pueden estar
o no estar afiliados a ningún partido político
Junta de Educación
Distrito 2
Vote por Uno

Brenda M. Diaz

Natalie Zimmerman

or write-in/o por escrito:

**Non-Partisan Contest
Candidates in this contest may or may not
be affiliated with any political party
Board of Education
District 4
Vote for 1**

Contienda no partidista
Los candidatos en esta contienda pueden estar
o no estar afiliados a ningún partido político
Junta de Educación
Distrito 4
Vote por Uno

Shebra Evans

Laura M. Stewart

or write-in/o por escrito:

**Question 1
Constitutional Amendment
(Ch. 245 of the 2023 Legislative Session)
Declaration of Rights - Right to
Reproductive Freedom**

Pregunta 1
Enmienda Constitucional
(Capítulo 245 de la Sesión Legislativa de
2023)
Declaración de Derechos - Derecho a la
Libertad Reproductiva

The proposed amendment confirms an individual's fundamental right to reproductive freedom, including but not limited to the ability to make and effectuate decisions to prevent, continue, or end the individual's pregnancy, and provides the State may not, directly or indirectly, deny, burden, or abridge, the right unless justified by a compelling State interest achieved by the least restrictive means.

**(Adding Article 48 to the Maryland
Declaration of Rights)**

La enmienda propuesta confirma el derecho fundamental de una persona a la libertad reproductiva, incluyendo, pero no limitado a, la capacidad de tomar y llevar a cabo decisiones para prevenir, continuar o terminar el embarazo de la persona, y establece que el Estado no puede, directa o indirectamente, negar, obstaculizar o restringir el derecho a menos que esté justificado por un interés estatal convincente logrado por los medios menos restrictivos.

(Añadiendo el Artículo 48 a la Declaración de Derechos de Maryland)

- For the Constitutional Amendment/A favor de la Enmienda Constitucional**
- Against the Constitutional Amendment/En contra de la Enmienda Constitucional**

**Question A
Charter Amendment by Petition
County Executive – Term Limit –
Reduction from Three to Two Consecutive
Terms**

Pregunta A
Enmienda a la Carta Constitucional mediante petición
Disminución del límite de mandatos para ejercer el cargo de Ejecutivo del Condado — de tres a dos mandatos consecutivos

Amend Section 202 of the County Charter to decrease the term limit that applies to the County Executive from the current three consecutive terms to two consecutive terms. The decreased limit would apply to anyone who already has served two consecutive terms as of December 2026.

Enmienda al artículo 202 de la Carta Constitucional del condado para disminuir el límite vigente de mandatos para ejercer el cargo de Ejecutivo del Condado -de tres a dos mandatos consecutivos. La disminución del límite de mandatos corresponderá a cualquier funcionario electo que haya cumplido dos mandatos consecutivos a partir de diciembre de 2026.

- For/A favor**
- Against/En contra**

**End of Ballot
Fin de la Papeleta**



**Official Ballot
 Presidential General Election
 November 5, 2024
 State of Maryland, Montgomery County**

**BS 66
 005-012**

Papeleta Electoral Oficial
 Elección General Presidencial
 5 de Noviembre del 2024
 Estado de Maryland, Condado de Montgomery

**Instructions
 Instrucciones**

Making Selections

Como Marcar sus
 Selecciones



Fill in the oval to the left of the name of your choice. You must blacken the oval completely, and do not make any marks outside of the oval. You do not have to vote in every race.

Llene el óvalo a la izquierda del nombre de su selección. Debe rellenar completamente el óvalo. No haga ninguna marca fuera del óvalo. No tiene que votar en cada contienda.



Do not cross out or erase, or your vote may not count. If you make a mistake or a stray mark, you may ask for a new ballot.

No debe tachar o borrar, o su voto no se contará. Si comete un error o hace una marca demás, puede solicitar una nueva papeleta.

Optional write-in

Voto escrito opcional



To add a candidate, fill in the oval to the left of "or write-in" and print the name clearly on the dotted line.

Para añadir un candidato por escrito, llene el óvalo a la izquierda de <or write-in/o por escrito> e imprima el nombre del candidato en forma clara en la línea punteada.

**President and Vice President of the United States
 Vote for 1**

Presidente y Vicepresidente de los Estados Unidos
 Vote por Uno

Kamala D. Harris and /y Tim Walz
 Democratic /Demócrata

Donald J. Trump and /y JD Vance
 Republican /Republicano

Chase Oliver and /y Mike ter Maat
 Libertarian /Libertario

Jill Ellen Stein and /y Rudolph Ware
 Green /Verde

Robert F. Kennedy, Jr. and /y Nicole Shanahan
 Unaffiliated /Sin Afiliación

or write-in/o por escrito:

**U.S. Senator
 Vote for 1**

Senador de los EE.UU.
 Vote por Uno

Angela Alsobrooks
 Democratic /Demócrata

Larry Hogan
 Republican /Republicano

Mike Scott
 Libertarian /Libertario

or write-in/o por escrito:

**Representative in Congress District 4
 Vote for 1**

Representante en el Congreso Distrito 4
 Vote por Uno

Glenn F. Ivey
 Democratic /Demócrata

George McDermott
 Republican /Republicano

or write-in/o por escrito:

Judge of the Circuit Court Circuit 6

Vote for up to 4

Juez de la Corte de Circuito Circuito 6

Vote por No Más de Cuatro

Marybeth Ayres

Jennifer S. Fairfax

Louis M. Leibowitz

J. Bradford McCullough

or write-in/o por escrito:

or write-in/o por escrito:

or write-in/o por escrito:

or write-in/o por escrito:

Judge, Appellate Court of Maryland At Large

Anne K. Albright

Vote Yes or No

For Continuance in Office

Juez, Corte de Apelaciones de Maryland

Anne K. Albright

Vote sí o no

Para continuar en el cargo

Yes /Si

No /No

Judge, Appellate Court of Maryland At Large

Kevin F. Arthur

Vote Yes or No

For Continuance in Office

Juez, Corte de Apelaciones de Maryland

Kevin F. Arthur

Vote sí o no

Para continuar en el cargo

Yes /Si

No /No

Vote Both Sides
 Vote en ambos lados



**Judge, Appellate Court of Maryland At Large
Andrea M. Leahy
Vote Yes or No
For Continuance in Office**

Juez, Corte de Apelaciones de Maryland
Andrea M. Leahy
Vote sí o no
Para continuar en el cargo

Yes /Si

No /No

**Non-Partisan Contest
Candidates in this contest may or may not
be affiliated with any political party
Board of Education At Large
Vote for 1**

Contienda no partidista
Los candidatos en esta contienda pueden estar
o no estar afiliados a ningún partido político
Junta de Educación Representando el
Condado
Vote por Uno

Lynne Harris

Rita Montoya

or write-in/o por escrito:

**Non-Partisan Contest
Candidates in this contest may or may not
be affiliated with any political party
Board of Education
District 2
Vote for 1**

Contienda no partidista
Los candidatos en esta contienda pueden estar
o no estar afiliados a ningún partido político
Junta de Educación
Distrito 2
Vote por Uno

Brenda M. Diaz

Natalie Zimmerman

or write-in/o por escrito:

**Non-Partisan Contest
Candidates in this contest may or may not
be affiliated with any political party
Board of Education
District 4
Vote for 1**

Contienda no partidista
Los candidatos en esta contienda pueden estar
o no estar afiliados a ningún partido político
Junta de Educación
Distrito 4
Vote por Uno

Shebra Evans

Laura M. Stewart

or write-in/o por escrito:

**Question 1
Constitutional Amendment
(Ch. 245 of the 2023 Legislative Session)
Declaration of Rights - Right to
Reproductive Freedom**

Pregunta 1
Enmienda Constitucional
(Capítulo 245 de la Sesión Legislativa de
2023)
Declaración de Derechos - Derecho a la
Libertad Reproductiva

The proposed amendment confirms an individual's fundamental right to reproductive freedom, including but not limited to the ability to make and effectuate decisions to prevent, continue, or end the individual's pregnancy, and provides the State may not, directly or indirectly, deny, burden, or abridge, the right unless justified by a compelling State interest achieved by the least restrictive means.

**(Adding Article 48 to the Maryland
Declaration of Rights)**

La enmienda propuesta confirma el derecho fundamental de una persona a la libertad reproductiva, incluyendo, pero no limitado a, la capacidad de tomar y llevar a cabo decisiones para prevenir, continuar o terminar el embarazo de la persona, y establece que el Estado no puede, directa o indirectamente, negar, obstaculizar o restringir el derecho a menos que esté justificado por un interés estatal convincente logrado por los medios menos restrictivos.

(Añadiendo el Artículo 48 a la Declaración de Derechos de Maryland)

For the Constitutional Amendment/A favor de la Enmienda Constitucional

Against the Constitutional Amendment/En contra de la Enmienda Constitucional

**Question A
Charter Amendment by Petition
County Executive – Term Limit –
Reduction from Three to Two Consecutive
Terms**

Pregunta A
Enmienda a la Carta Constitucional mediante petición
Disminución del límite de mandatos para ejercer el cargo de Ejecutivo del Condado — de tres a dos mandatos consecutivos

Amend Section 202 of the County Charter to decrease the term limit that applies to the County Executive from the current three consecutive terms to two consecutive terms. The decreased limit would apply to anyone who already has served two consecutive terms as of December 2026.

Enmienda al artículo 202 de la Carta Constitucional del condado para disminuir el límite vigente de mandatos para ejercer el cargo de Ejecutivo del Condado -de tres a dos mandatos consecutivos. La disminución del límite de mandatos corresponderá a cualquier funcionario electo que haya cumplido dos mandatos consecutivos a partir de diciembre de 2026.

For/A favor

Against/En contra

**End of Ballot
Fin de la Papeleta**



**Official Ballot
 Presidential General Election
 November 5, 2024
 State of Maryland, Montgomery County**

**BS 67
 005-013**

Papeleta Electoral Oficial
 Elección General Presidencial
 5 de Noviembre del 2024
 Estado de Maryland, Condado de Montgomery

**Instructions
 Instrucciones**

Making Selections

Como Marcar sus
 Selecciones



Fill in the oval to the left of the name of your choice. You must blacken the oval completely, and do not make any marks outside of the oval. You do not have to vote in every race.

Llene el óvalo a la izquierda del nombre de su selección. Debe rellenar completamente el óvalo. No haga ninguna marca fuera del óvalo. No tiene que votar en cada contienda.



Do not cross out or erase, or your vote may not count. If you make a mistake or a stray mark, you may ask for a new ballot.

No debe tachar o borrar, o su voto no se contará. Si comete un error o hace una marca demás, puede solicitar una nueva papeleta.

Optional write-in

Voto escrito opcional



To add a candidate, fill in the oval to the left of "or write-in" and print the name clearly on the dotted line.

Para añadir un candidato por escrito, llene el óvalo a la izquierda de <or write-in/o por escrito> e imprima el nombre del candidato en forma clara en la línea punteada.

**President and Vice President of the United States
 Vote for 1**

Presidente y Vicepresidente de los Estados Unidos
 Vote por Uno

Kamala D. Harris and /y Tim Walz
 Democratic /Demócrata

Donald J. Trump and /y JD Vance
 Republican /Republicano

Chase Oliver and /y Mike ter Maat
 Libertarian /Libertario

Jill Ellen Stein and /y Rudolph Ware
 Green /Verde

Robert F. Kennedy, Jr. and /y Nicole Shanahan
 Unaffiliated /Sin Afiliación

or write-in/o por escrito:

**U.S. Senator
 Vote for 1**

Senador de los EE.UU.
 Vote por Uno

Angela Alsobrooks
 Democratic /Demócrata

Larry Hogan
 Republican /Republicano

Mike Scott
 Libertarian /Libertario

or write-in/o por escrito:

**Representative in Congress District 8
 Vote for 1**

Representante en el Congreso Distrito 8
 Vote por Uno

Jamie Raskin
 Democratic /Demócrata

Cheryl Riley
 Republican /Republicano

Nancy Wallace
 Green /Verde

or write-in/o por escrito:

Judge of the Circuit Court Circuit 6

Vote for up to 4

Juez de la Corte de Circuito Circuito 6

Vote por No Más de Cuatro

Marybeth Ayres

Jennifer S. Fairfax

Louis M. Leibowitz

J. Bradford McCullough

or write-in/o por escrito:

or write-in/o por escrito:

or write-in/o por escrito:

or write-in/o por escrito:

Judge, Appellate Court of Maryland At Large

Anne K. Albright

Vote Yes or No

For Continuance in Office

Juez, Corte de Apelaciones de Maryland

Anne K. Albright

Vote sí o no

Para continuar en el cargo

Yes /Si

No /No

Judge, Appellate Court of Maryland At Large

Kevin F. Arthur

Vote Yes or No

For Continuance in Office

Juez, Corte de Apelaciones de Maryland

Kevin F. Arthur

Vote sí o no

Para continuar en el cargo

Yes /Si

No /No

Vote Both Sides
 Vote en ambos lados



**Judge, Appellate Court of Maryland At Large
Andrea M. Leahy
Vote Yes or No
For Continuance in Office**

Juez, Corte de Apelaciones de Maryland
Andrea M. Leahy
Vote sí o no
Para continuar en el cargo

Yes /Si

No /No

**Non-Partisan Contest
Candidates in this contest may or may not
be affiliated with any political party
Board of Education At Large
Vote for 1**

Contienda no partidista
Los candidatos en esta contienda pueden estar
o no estar afiliados a ningún partido político
Junta de Educación Representando el
Condado
Vote por Uno

Lynne Harris

Rita Montoya

or write-in/o por escrito:

**Non-Partisan Contest
Candidates in this contest may or may not
be affiliated with any political party
Board of Education
District 2
Vote for 1**

Contienda no partidista
Los candidatos en esta contienda pueden estar
o no estar afiliados a ningún partido político
Junta de Educación
Distrito 2
Vote por Uno

Brenda M. Diaz

Natalie Zimmerman

or write-in/o por escrito:

**Non-Partisan Contest
Candidates in this contest may or may not
be affiliated with any political party
Board of Education
District 4
Vote for 1**

Contienda no partidista
Los candidatos en esta contienda pueden estar
o no estar afiliados a ningún partido político
Junta de Educación
Distrito 4
Vote por Uno

Shebra Evans

Laura M. Stewart

or write-in/o por escrito:

**Question 1
Constitutional Amendment
(Ch. 245 of the 2023 Legislative Session)
Declaration of Rights - Right to
Reproductive Freedom**

Pregunta 1
Enmienda Constitucional
(Capítulo 245 de la Sesión Legislativa de
2023)
Declaración de Derechos - Derecho a la
Libertad Reproductiva

The proposed amendment confirms an individual's fundamental right to reproductive freedom, including but not limited to the ability to make and effectuate decisions to prevent, continue, or end the individual's pregnancy, and provides the State may not, directly or indirectly, deny, burden, or abridge, the right unless justified by a compelling State interest achieved by the least restrictive means.

**(Adding Article 48 to the Maryland
Declaration of Rights)**

La enmienda propuesta confirma el derecho fundamental de una persona a la libertad reproductiva, incluyendo, pero no limitado a, la capacidad de tomar y llevar a cabo decisiones para prevenir, continuar o terminar el embarazo de la persona, y establece que el Estado no puede, directa o indirectamente, negar, obstaculizar o restringir el derecho a menos que esté justificado por un interés estatal convincente logrado por los medios menos restrictivos.

(Añadiendo el Artículo 48 a la Declaración de Derechos de Maryland)

For the Constitutional Amendment/A favor de la Enmienda Constitucional

Against the Constitutional Amendment/En contra de la Enmienda Constitucional

**Question A
Charter Amendment by Petition
County Executive – Term Limit –
Reduction from Three to Two Consecutive
Terms**

Pregunta A
Enmienda a la Carta Constitucional mediante petición
Disminución del límite de mandatos para ejercer el cargo de Ejecutivo del Condado — de tres a dos mandatos consecutivos

Amend Section 202 of the County Charter to decrease the term limit that applies to the County Executive from the current three consecutive terms to two consecutive terms. The decreased limit would apply to anyone who already has served two consecutive terms as of December 2026.

Enmienda al artículo 202 de la Carta Constitucional del condado para disminuir el límite vigente de mandatos para ejercer el cargo de Ejecutivo del Condado -de tres a dos mandatos consecutivos. La disminución del límite de mandatos corresponderá a cualquier funcionario electo que haya cumplido dos mandatos consecutivos a partir de diciembre de 2026.

For/A favor

Against/En contra

**End of Ballot
Fin de la Papeleta**



**Official Ballot
 Presidential General Election
 November 5, 2024
 State of Maryland, Montgomery County**

**BS 68
 005-014**

Papeleta Electoral Oficial
 Elección General Presidencial
 5 de Noviembre del 2024
 Estado de Maryland, Condado de Montgomery

**Instructions
 Instrucciones**

Making Selections

Como Marcar sus
 Selecciones



Fill in the oval to the left of the name of your choice. You must blacken the oval completely, and do not make any marks outside of the oval. You do not have to vote in every race.

Llene el óvalo a la izquierda del nombre de su selección. Debe rellenar completamente el óvalo. No haga ninguna marca fuera del óvalo. No tiene que votar en cada contienda.



Do not cross out or erase, or your vote may not count. If you make a mistake or a stray mark, you may ask for a new ballot.

No debe tachar o borrar, o su voto no se contará. Si comete un error o hace una marca demás, puede solicitar una nueva papeleta.

Optional write-in

Voto escrito opcional



To add a candidate, fill in the oval to the left of "or write-in" and print the name clearly on the dotted line.

Para añadir un candidato por escrito, llene el óvalo a la izquierda de <or write-in/o por escrito> e imprima el nombre del candidato en forma clara en la línea punteada.

**President and Vice President of the United States
 Vote for 1**

Presidente y Vicepresidente de los Estados Unidos
 Vote por Uno

Kamala D. Harris and /y Tim Walz
 Democratic /Demócrata

Donald J. Trump and /y JD Vance
 Republican /Republicano

Chase Oliver and /y Mike ter Maat
 Libertarian /Libertario

Jill Ellen Stein and /y Rudolph Ware
 Green /Verde

Robert F. Kennedy, Jr. and /y Nicole Shanahan
 Unaffiliated /Sin Afiliación

or write-in/o por escrito:

**U.S. Senator
 Vote for 1**

Senador de los EE.UU.
 Vote por Uno

Angela Alsobrooks
 Democratic /Demócrata

Larry Hogan
 Republican /Republicano

Mike Scott
 Libertarian /Libertario

or write-in/o por escrito:

**Representative in Congress District 8
 Vote for 1**

Representante en el Congreso Distrito 8
 Vote por Uno

Jamie Raskin
 Democratic /Demócrata

Cheryl Riley
 Republican /Republicano

Nancy Wallace
 Green /Verde

or write-in/o por escrito:

Judge of the Circuit Court Circuit 6

Vote for up to 4

Juez de la Corte de Circuito Circuito 6

Vote por No Más de Cuatro

Marybeth Ayres

Jennifer S. Fairfax

Louis M. Leibowitz

J. Bradford McCullough

or write-in/o por escrito:

or write-in/o por escrito:

or write-in/o por escrito:

or write-in/o por escrito:

Judge, Appellate Court of Maryland At Large

Anne K. Albright

Vote Yes or No

For Continuance in Office

Juez, Corte de Apelaciones de Maryland

Anne K. Albright

Vote sí o no

Para continuar en el cargo

Yes /Si

No /No

Judge, Appellate Court of Maryland At Large

Kevin F. Arthur

Vote Yes or No

For Continuance in Office

Juez, Corte de Apelaciones de Maryland

Kevin F. Arthur

Vote sí o no

Para continuar en el cargo

Yes /Si

No /No

Vote Both Sides
 Vote en ambos lados



**Judge, Appellate Court of Maryland At Large
Andrea M. Leahy
Vote Yes or No
For Continuance in Office**

Juez, Corte de Apelaciones de Maryland
Andrea M. Leahy
Vote sí o no
Para continuar en el cargo

Yes /Si

No /No

**Non-Partisan Contest
Candidates in this contest may or may not
be affiliated with any political party
Board of Education At Large
Vote for 1**

Contienda no partidista
Los candidatos en esta contienda pueden estar
o no estar afiliados a ningún partido político
Junta de Educación Representando el
Condado
Vote por Uno

Lynne Harris

Rita Montoya

or write-in/o por escrito:

**Non-Partisan Contest
Candidates in this contest may or may not
be affiliated with any political party
Board of Education
District 2
Vote for 1**

Contienda no partidista
Los candidatos en esta contienda pueden estar
o no estar afiliados a ningún partido político
Junta de Educación
Distrito 2
Vote por Uno

Brenda M. Diaz

Natalie Zimmerman

or write-in/o por escrito:

**Non-Partisan Contest
Candidates in this contest may or may not
be affiliated with any political party
Board of Education
District 4
Vote for 1**

Contienda no partidista
Los candidatos en esta contienda pueden estar
o no estar afiliados a ningún partido político
Junta de Educación
Distrito 4
Vote por Uno

Shebra Evans

Laura M. Stewart

or write-in/o por escrito:

**Question 1
Constitutional Amendment
(Ch. 245 of the 2023 Legislative Session)
Declaration of Rights - Right to
Reproductive Freedom**

Pregunta 1
Enmienda Constitucional
(Capítulo 245 de la Sesión Legislativa de
2023)
Declaración de Derechos - Derecho a la
Libertad Reproductiva

The proposed amendment confirms an individual's fundamental right to reproductive freedom, including but not limited to the ability to make and effectuate decisions to prevent, continue, or end the individual's pregnancy, and provides the State may not, directly or indirectly, deny, burden, or abridge, the right unless justified by a compelling State interest achieved by the least restrictive means.

**(Adding Article 48 to the Maryland
Declaration of Rights)**

La enmienda propuesta confirma el derecho fundamental de una persona a la libertad reproductiva, incluyendo, pero no limitado a, la capacidad de tomar y llevar a cabo decisiones para prevenir, continuar o terminar el embarazo de la persona, y establece que el Estado no puede, directa o indirectamente, negar, obstaculizar o restringir el derecho a menos que esté justificado por un interés estatal convincente logrado por los medios menos restrictivos.

(Añadiendo el Artículo 48 a la Declaración de Derechos de Maryland)

For the Constitutional Amendment/A favor de la Enmienda Constitucional

Against the Constitutional Amendment/En contra de la Enmienda Constitucional

**Question A
Charter Amendment by Petition
County Executive – Term Limit –
Reduction from Three to Two Consecutive
Terms**

Pregunta A
Enmienda a la Carta Constitucional mediante petición
Disminución del límite de mandatos para ejercer el cargo de Ejecutivo del Condado — de tres a dos mandatos consecutivos

Amend Section 202 of the County Charter to decrease the term limit that applies to the County Executive from the current three consecutive terms to two consecutive terms. The decreased limit would apply to anyone who already has served two consecutive terms as of December 2026.

Enmienda al artículo 202 de la Carta Constitucional del condado para disminuir el límite vigente de mandatos para ejercer el cargo de Ejecutivo del Condado -de tres a dos mandatos consecutivos. La disminución del límite de mandatos corresponderá a cualquier funcionario electo que haya cumplido dos mandatos consecutivos a partir de diciembre de 2026.

For/A favor

Against/En contra

**End of Ballot
Fin de la Papeleta**



**Official Ballot
 Presidential General Election
 November 5, 2024
 State of Maryland, Montgomery County**

**BS 69
 005-015**

Papeleta Electoral Oficial
 Elección General Presidencial
 5 de Noviembre del 2024
 Estado de Maryland, Condado de Montgomery

**Instructions
 Instrucciones**

Making Selections

Como Marcar sus
 Selecciones



Fill in the oval to the left of the name of your choice. You must blacken the oval completely, and do not make any marks outside of the oval. You do not have to vote in every race.

Llene el óvalo a la izquierda del nombre de su selección. Debe rellenar completamente el óvalo. No haga ninguna marca fuera del óvalo. No tiene que votar en cada contienda.



Do not cross out or erase, or your vote may not count. If you make a mistake or a stray mark, you may ask for a new ballot.

No debe tachar o borrar, o su voto no se contará. Si comete un error o hace una marca demás, puede solicitar una nueva papeleta.

Optional write-in

Voto escrito opcional



To add a candidate, fill in the oval to the left of "or write-in" and print the name clearly on the dotted line.

Para añadir un candidato por escrito, llene el óvalo a la izquierda de <or write-in/o por escrito> e imprima el nombre del candidato en forma clara en la línea punteada.

**President and Vice President of the United States
 Vote for 1**

Presidente y Vicepresidente de los Estados Unidos
 Vote por Uno

Kamala D. Harris and /y Tim Walz
 Democratic /Demócrata

Donald J. Trump and /y JD Vance
 Republican /Republicano

Chase Oliver and /y Mike ter Maat
 Libertarian /Libertario

Jill Ellen Stein and /y Rudolph Ware
 Green /Verde

Robert F. Kennedy, Jr. and /y Nicole Shanahan
 Unaffiliated /Sin Afiliación

or write-in/o por escrito:

**U.S. Senator
 Vote for 1**

Senador de los EE.UU.
 Vote por Uno

Angela Alsobrooks
 Democratic /Demócrata

Larry Hogan
 Republican /Republicano

Mike Scott
 Libertarian /Libertario

or write-in/o por escrito:

**Representative in Congress District 8
 Vote for 1**

Representante en el Congreso Distrito 8
 Vote por Uno

Jamie Raskin
 Democratic /Demócrata

Cheryl Riley
 Republican /Republicano

Nancy Wallace
 Green /Verde

or write-in/o por escrito:

Judge of the Circuit Court Circuit 6

Vote for up to 4

Juez de la Corte de Circuito Circuito 6

Vote por No Más de Cuatro

Marybeth Ayres

Jennifer S. Fairfax

Louis M. Leibowitz

J. Bradford McCullough

or write-in/o por escrito:

or write-in/o por escrito:

or write-in/o por escrito:

or write-in/o por escrito:

Judge, Appellate Court of Maryland At Large

Anne K. Albright

Vote Yes or No

For Continuance in Office

Juez, Corte de Apelaciones de Maryland

Anne K. Albright

Vote sí o no

Para continuar en el cargo

Yes /Si

No /No

Judge, Appellate Court of Maryland At Large

Kevin F. Arthur

Vote Yes or No

For Continuance in Office

Juez, Corte de Apelaciones de Maryland

Kevin F. Arthur

Vote sí o no

Para continuar en el cargo

Yes /Si

No /No

Vote Both Sides
 Vote en ambos lados



**Judge, Appellate Court of Maryland At Large
Andrea M. Leahy
Vote Yes or No
For Continuance in Office**

Juez, Corte de Apelaciones de Maryland
Andrea M. Leahy
Vote sí o no
Para continuar en el cargo

Yes /Si

No /No

**Non-Partisan Contest
Candidates in this contest may or may not
be affiliated with any political party
Board of Education At Large
Vote for 1**

Contienda no partidista
Los candidatos en esta contienda pueden estar
o no estar afiliados a ningún partido político
Junta de Educación Representando el
Condado
Vote por Uno

Lynne Harris

Rita Montoya

or write-in/o por escrito:

**Non-Partisan Contest
Candidates in this contest may or may not
be affiliated with any political party
Board of Education
District 2
Vote for 1**

Contienda no partidista
Los candidatos en esta contienda pueden estar
o no estar afiliados a ningún partido político
Junta de Educación
Distrito 2
Vote por Uno

Brenda M. Diaz

Natalie Zimmerman

or write-in/o por escrito:

**Non-Partisan Contest
Candidates in this contest may or may not
be affiliated with any political party
Board of Education
District 4
Vote for 1**

Contienda no partidista
Los candidatos en esta contienda pueden estar
o no estar afiliados a ningún partido político
Junta de Educación
Distrito 4
Vote por Uno

Shebra Evans

Laura M. Stewart

or write-in/o por escrito:

**Question 1
Constitutional Amendment
(Ch. 245 of the 2023 Legislative Session)
Declaration of Rights - Right to
Reproductive Freedom**

Pregunta 1
Enmienda Constitucional
(Capítulo 245 de la Sesión Legislativa de
2023)
Declaración de Derechos - Derecho a la
Libertad Reproductiva

The proposed amendment confirms an individual's fundamental right to reproductive freedom, including but not limited to the ability to make and effectuate decisions to prevent, continue, or end the individual's pregnancy, and provides the State may not, directly or indirectly, deny, burden, or abridge, the right unless justified by a compelling State interest achieved by the least restrictive means.

**(Adding Article 48 to the Maryland
Declaration of Rights)**

La enmienda propuesta confirma el derecho fundamental de una persona a la libertad reproductiva, incluyendo, pero no limitado a, la capacidad de tomar y llevar a cabo decisiones para prevenir, continuar o terminar el embarazo de la persona, y establece que el Estado no puede, directa o indirectamente, negar, obstaculizar o restringir el derecho a menos que esté justificado por un interés estatal convincente logrado por los medios menos restrictivos.

(Añadiendo el Artículo 48 a la Declaración de Derechos de Maryland)

- For the Constitutional Amendment/A favor de la Enmienda Constitucional**
- Against the Constitutional Amendment/En contra de la Enmienda Constitucional**

**Question A
Charter Amendment by Petition
County Executive – Term Limit –
Reduction from Three to Two Consecutive
Terms**

Pregunta A
Enmienda a la Carta Constitucional mediante petición
Disminución del límite de mandatos para ejercer el cargo de Ejecutivo del Condado — de tres a dos mandatos consecutivos

Amend Section 202 of the County Charter to decrease the term limit that applies to the County Executive from the current three consecutive terms to two consecutive terms. The decreased limit would apply to anyone who already has served two consecutive terms as of December 2026.

Enmienda al artículo 202 de la Carta Constitucional del condado para disminuir el límite vigente de mandatos para ejercer el cargo de Ejecutivo del Condado -de tres a dos mandatos consecutivos. La disminución del límite de mandatos corresponderá a cualquier funcionario electo que haya cumplido dos mandatos consecutivos a partir de diciembre de 2026.

- For/A favor**
- Against/En contra**

**End of Ballot
Fin de la Papeleta**



**Official Ballot
 Presidential General Election
 November 5, 2024
 State of Maryland, Montgomery County**

**BS 70
 005-016**

Papeleta Electoral Oficial
 Elección General Presidencial
 5 de Noviembre del 2024
 Estado de Maryland, Condado de Montgomery

**Instructions
 Instrucciones**

Making Selections

Como Marcar sus
 Selecciones



Fill in the oval to the left of the name of your choice. You must blacken the oval completely, and do not make any marks outside of the oval. You do not have to vote in every race.

Llene el óvalo a la izquierda del nombre de su selección. Debe rellenar completamente el óvalo. No haga ninguna marca fuera del óvalo. No tiene que votar en cada contienda.



Do not cross out or erase, or your vote may not count. If you make a mistake or a stray mark, you may ask for a new ballot.

No debe tachar o borrar, o su voto no se contará. Si comete un error o hace una marca demás, puede solicitar una nueva papeleta.

Optional write-in

Voto escrito opcional



To add a candidate, fill in the oval to the left of "or write-in" and print the name clearly on the dotted line.

Para añadir un candidato por escrito, llene el óvalo a la izquierda de <or write-in/o por escrito> e imprima el nombre del candidato en forma clara en la línea punteada.

**President and Vice President of the United States
 Vote for 1**

Presidente y Vicepresidente de los Estados Unidos
 Vote por Uno

Kamala D. Harris and /y Tim Walz
 Democratic /Demócrata

Donald J. Trump and /y JD Vance
 Republican /Republicano

Chase Oliver and /y Mike ter Maat
 Libertarian /Libertario

Jill Ellen Stein and /y Rudolph Ware
 Green /Verde

Robert F. Kennedy, Jr. and /y Nicole Shanahan
 Unaffiliated /Sin Afiliación

or write-in/o por escrito:

**U.S. Senator
 Vote for 1**

Senador de los EE.UU.
 Vote por Uno

Angela Alsobrooks
 Democratic /Demócrata

Larry Hogan
 Republican /Republicano

Mike Scott
 Libertarian /Libertario

or write-in/o por escrito:

**Representative in Congress District 8
 Vote for 1**

Representante en el Congreso Distrito 8
 Vote por Uno

Jamie Raskin
 Democratic /Demócrata

Cheryl Riley
 Republican /Republicano

Nancy Wallace
 Green /Verde

or write-in/o por escrito:

Judge of the Circuit Court Circuit 6

Vote for up to 4

Juez de la Corte de Circuito Circuito 6

Vote por No Más de Cuatro

Marybeth Ayres

Jennifer S. Fairfax

Louis M. Leibowitz

J. Bradford McCullough

or write-in/o por escrito:

or write-in/o por escrito:

or write-in/o por escrito:

or write-in/o por escrito:

Judge, Appellate Court of Maryland At Large

Anne K. Albright

Vote Yes or No

For Continuance in Office

Juez, Corte de Apelaciones de Maryland

Anne K. Albright

Vote sí o no

Para continuar en el cargo

Yes /Si

No /No

Judge, Appellate Court of Maryland At Large

Kevin F. Arthur

Vote Yes or No

For Continuance in Office

Juez, Corte de Apelaciones de Maryland

Kevin F. Arthur

Vote sí o no

Para continuar en el cargo

Yes /Si

No /No

Vote Both Sides
 Vote en ambos lados



**Judge, Appellate Court of Maryland At Large
Andrea M. Leahy
Vote Yes or No
For Continuance in Office**

Juez, Corte de Apelaciones de Maryland
Andrea M. Leahy
Vote sí o no
Para continuar en el cargo

Yes /Si

No /No

**Non-Partisan Contest
Candidates in this contest may or may not
be affiliated with any political party
Board of Education At Large
Vote for 1**

Contienda no partidista
Los candidatos en esta contienda pueden estar
o no estar afiliados a ningún partido político
Junta de Educación Representando el
Condado
Vote por Uno

Lynne Harris

Rita Montoya

or write-in/o por escrito:

**Non-Partisan Contest
Candidates in this contest may or may not
be affiliated with any political party
Board of Education
District 2
Vote for 1**

Contienda no partidista
Los candidatos en esta contienda pueden estar
o no estar afiliados a ningún partido político
Junta de Educación
Distrito 2
Vote por Uno

Brenda M. Diaz

Natalie Zimmerman

or write-in/o por escrito:

**Non-Partisan Contest
Candidates in this contest may or may not
be affiliated with any political party
Board of Education
District 4
Vote for 1**

Contienda no partidista
Los candidatos en esta contienda pueden estar
o no estar afiliados a ningún partido político
Junta de Educación
Distrito 4
Vote por Uno

Shebra Evans

Laura M. Stewart

or write-in/o por escrito:

**Question 1
Constitutional Amendment
(Ch. 245 of the 2023 Legislative Session)
Declaration of Rights - Right to
Reproductive Freedom**

Pregunta 1
Enmienda Constitucional
(Capítulo 245 de la Sesión Legislativa de
2023)
Declaración de Derechos - Derecho a la
Libertad Reproductiva

The proposed amendment confirms an individual's fundamental right to reproductive freedom, including but not limited to the ability to make and effectuate decisions to prevent, continue, or end the individual's pregnancy, and provides the State may not, directly or indirectly, deny, burden, or abridge, the right unless justified by a compelling State interest achieved by the least restrictive means.

**(Adding Article 48 to the Maryland
Declaration of Rights)**

La enmienda propuesta confirma el derecho fundamental de una persona a la libertad reproductiva, incluyendo, pero no limitado a, la capacidad de tomar y llevar a cabo decisiones para prevenir, continuar o terminar el embarazo de la persona, y establece que el Estado no puede, directa o indirectamente, negar, obstaculizar o restringir el derecho a menos que esté justificado por un interés estatal convincente logrado por los medios menos restrictivos.

(Añadiendo el Artículo 48 a la Declaración de Derechos de Maryland)

- For the Constitutional Amendment/A favor de la Enmienda Constitucional**
- Against the Constitutional Amendment/En contra de la Enmienda Constitucional**

**Question A
Charter Amendment by Petition
County Executive – Term Limit –
Reduction from Three to Two Consecutive
Terms**

Pregunta A
Enmienda a la Carta Constitucional mediante petición
Disminución del límite de mandatos para ejercer el cargo de Ejecutivo del Condado — de tres a dos mandatos consecutivos

Amend Section 202 of the County Charter to decrease the term limit that applies to the County Executive from the current three consecutive terms to two consecutive terms. The decreased limit would apply to anyone who already has served two consecutive terms as of December 2026.

Enmienda al artículo 202 de la Carta Constitucional del condado para disminuir el límite vigente de mandatos para ejercer el cargo de Ejecutivo del Condado -de tres a dos mandatos consecutivos. La disminución del límite de mandatos corresponderá a cualquier funcionario electo que haya cumplido dos mandatos consecutivos a partir de diciembre de 2026.

- For/A favor**
- Against/En contra**

**End of Ballot
Fin de la Papeleta**



**Official Ballot
 Presidential General Election
 November 5, 2024
 State of Maryland, Montgomery County**

**BS 71
 005-017**

Papeleta Electoral Oficial
 Elección General Presidencial
 5 de Noviembre del 2024
 Estado de Maryland, Condado de Montgomery

**Instructions
 Instrucciones**

Making Selections

Como Marcar sus
 Selecciones

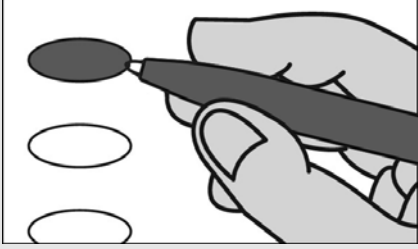

Fill in the oval to the left of the name of your choice. You must blacken the oval completely, and do not make any marks outside of the oval. You do not have to vote in every race.

Llene el óvalo a la izquierda del nombre de su selección. Debe rellenar completamente el óvalo. No haga ninguna marca fuera del óvalo. No tiene que votar en cada contienda.



Do not cross out or erase, or your vote may not count. If you make a mistake or a stray mark, you may ask for a new ballot.

No debe tachar o borrar, o su voto no se contará. Si comete un error o hace una marca demás, puede solicitar una nueva papeleta.

Optional write-in

Voto escrito opcional

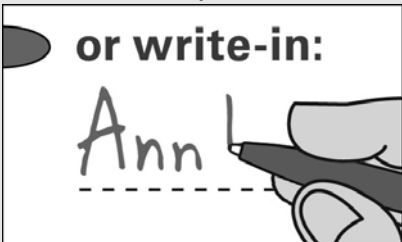

To add a candidate, fill in the oval to the left of "or write-in" and print the name clearly on the dotted line.

Para añadir un candidato por escrito, llene el óvalo a la izquierda de <or write-in/o por escrito> e imprima el nombre del candidato en forma clara en la línea punteada.

**President and Vice President of the United States
 Vote for 1**

Presidente y Vicepresidente de los Estados Unidos
 Vote por Uno

Kamala D. Harris and /y Tim Walz
 Democratic /Demócrata

Donald J. Trump and /y JD Vance
 Republican /Republicano

Chase Oliver and /y Mike ter Maat
 Libertarian /Libertario

Jill Ellen Stein and /y Rudolph Ware
 Green /Verde

Robert F. Kennedy, Jr. and /y Nicole Shanahan
 Unaffiliated /Sin Afiliación

or write-in/o por escrito:

**U.S. Senator
 Vote for 1**

Senador de los EE.UU.
 Vote por Uno

Angela Alsobrooks
 Democratic /Demócrata

Larry Hogan
 Republican /Republicano

Mike Scott
 Libertarian /Libertario

or write-in/o por escrito:

**Representative in Congress District 8
 Vote for 1**

Representante en el Congreso Distrito 8
 Vote por Uno

Jamie Raskin
 Democratic /Demócrata

Cheryl Riley
 Republican /Republicano

Nancy Wallace
 Green /Verde

or write-in/o por escrito:

Judge of the Circuit Court Circuit 6

Vote for up to 4

Juez de la Corte de Circuito Circuito 6

Vote por No Más de Cuatro

Marybeth Ayres

Jennifer S. Fairfax

Louis M. Leibowitz

J. Bradford McCullough

or write-in/o por escrito:

or write-in/o por escrito:

or write-in/o por escrito:

or write-in/o por escrito:

Judge, Appellate Court of Maryland At Large

Anne K. Albright

Vote Yes or No

For Continuance in Office

Juez, Corte de Apelaciones de Maryland

Anne K. Albright

Vote sí o no

Para continuar en el cargo

Yes /Si

No /No

Judge, Appellate Court of Maryland At Large

Kevin F. Arthur

Vote Yes or No

For Continuance in Office

Juez, Corte de Apelaciones de Maryland

Kevin F. Arthur

Vote sí o no

Para continuar en el cargo

Yes /Si

No /No

Vote Both Sides
 Vote en ambos lados



**Judge, Appellate Court of Maryland At Large
Andrea M. Leahy
Vote Yes or No
For Continuance in Office**

Juez, Corte de Apelaciones de Maryland
Andrea M. Leahy
Vote sí o no
Para continuar en el cargo

Yes /Si

No /No

**Non-Partisan Contest
Candidates in this contest may or may not
be affiliated with any political party
Board of Education At Large
Vote for 1**

Contienda no partidista
Los candidatos en esta contienda pueden estar
o no estar afiliados a ningún partido político
Junta de Educación Representando el
Condado
Vote por Uno

Lynne Harris

Rita Montoya

or write-in/o por escrito:

**Non-Partisan Contest
Candidates in this contest may or may not
be affiliated with any political party
Board of Education
District 2
Vote for 1**

Contienda no partidista
Los candidatos en esta contienda pueden estar
o no estar afiliados a ningún partido político
Junta de Educación
Distrito 2
Vote por Uno

Brenda M. Diaz

Natalie Zimmerman

or write-in/o por escrito:

**Non-Partisan Contest
Candidates in this contest may or may not
be affiliated with any political party
Board of Education
District 4
Vote for 1**

Contienda no partidista
Los candidatos en esta contienda pueden estar
o no estar afiliados a ningún partido político
Junta de Educación
Distrito 4
Vote por Uno

Shebra Evans

Laura M. Stewart

or write-in/o por escrito:

**Question 1
Constitutional Amendment
(Ch. 245 of the 2023 Legislative Session)
Declaration of Rights - Right to
Reproductive Freedom**

Pregunta 1
Enmienda Constitucional
(Capítulo 245 de la Sesión Legislativa de
2023)
Declaración de Derechos - Derecho a la
Libertad Reproductiva

The proposed amendment confirms an individual's fundamental right to reproductive freedom, including but not limited to the ability to make and effectuate decisions to prevent, continue, or end the individual's pregnancy, and provides the State may not, directly or indirectly, deny, burden, or abridge, the right unless justified by a compelling State interest achieved by the least restrictive means.

**(Adding Article 48 to the Maryland
Declaration of Rights)**

La enmienda propuesta confirma el derecho fundamental de una persona a la libertad reproductiva, incluyendo, pero no limitado a, la capacidad de tomar y llevar a cabo decisiones para prevenir, continuar o terminar el embarazo de la persona, y establece que el Estado no puede, directa o indirectamente, negar, obstaculizar o restringir el derecho a menos que esté justificado por un interés estatal convincente logrado por los medios menos restrictivos.

(Añadiendo el Artículo 48 a la Declaración de Derechos de Maryland)

- For the Constitutional Amendment/A favor de la Enmienda Constitucional**
- Against the Constitutional Amendment/En contra de la Enmienda Constitucional**

**Question A
Charter Amendment by Petition
County Executive – Term Limit –
Reduction from Three to Two Consecutive
Terms**

Pregunta A
Enmienda a la Carta Constitucional mediante petición
Disminución del límite de mandatos para ejercer el cargo de Ejecutivo del Condado — de tres a dos mandatos consecutivos

Amend Section 202 of the County Charter to decrease the term limit that applies to the County Executive from the current three consecutive terms to two consecutive terms. The decreased limit would apply to anyone who already has served two consecutive terms as of December 2026.

Enmienda al artículo 202 de la Carta Constitucional del condado para disminuir el límite vigente de mandatos para ejercer el cargo de Ejecutivo del Condado -de tres a dos mandatos consecutivos. La disminución del límite de mandatos corresponderá a cualquier funcionario electo que haya cumplido dos mandatos consecutivos a partir de diciembre de 2026.

- For/A favor**
- Against/En contra**

**End of Ballot
Fin de la Papeleta**



**Official Ballot
 Presidential General Election
 November 5, 2024
 State of Maryland, Montgomery County**

**BS 72
 005-018**

Papeleta Electoral Oficial
 Elección General Presidencial
 5 de Noviembre del 2024
 Estado de Maryland, Condado de Montgomery

**Instructions
 Instrucciones**

Making Selections

Como Marcar sus
 Selecciones

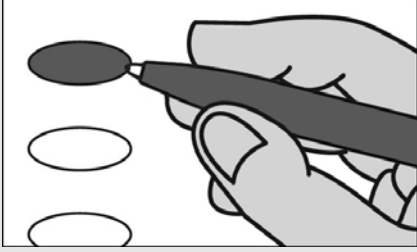

Fill in the oval to the left of the name of your choice. You must blacken the oval completely, and do not make any marks outside of the oval. You do not have to vote in every race.

Llene el óvalo a la izquierda del nombre de su selección. Debe rellenar completamente el óvalo. No haga ninguna marca fuera del óvalo. No tiene que votar en cada contienda.



Do not cross out or erase, or your vote may not count. If you make a mistake or a stray mark, you may ask for a new ballot.

No debe tachar o borrar, o su voto no se contará. Si comete un error o hace una marca demás, puede solicitar una nueva papeleta.

Optional write-in

Voto escrito opcional



To add a candidate, fill in the oval to the left of "or write-in" and print the name clearly on the dotted line.

Para añadir un candidato por escrito, llene el óvalo a la izquierda de <or write-in/o por escrito> e imprima el nombre del candidato en forma clara en la línea punteada.

**President and Vice President of the United States
 Vote for 1**

Presidente y Vicepresidente de los Estados Unidos
 Vote por Uno

Kamala D. Harris and /y Tim Walz
 Democratic /Demócrata

Donald J. Trump and /y JD Vance
 Republican /Republicano

Chase Oliver and /y Mike ter Maat
 Libertarian /Libertario

Jill Ellen Stein and /y Rudolph Ware
 Green /Verde

Robert F. Kennedy, Jr. and /y Nicole Shanahan
 Unaffiliated /Sin Afiliación

or write-in/o por escrito:

**U.S. Senator
 Vote for 1**

Senador de los EE.UU.
 Vote por Uno

Angela Alsobrooks
 Democratic /Demócrata

Larry Hogan
 Republican /Republicano

Mike Scott
 Libertarian /Libertario

or write-in/o por escrito:

**Representative in Congress District 4
 Vote for 1**

Representante en el Congreso Distrito 4
 Vote por Uno

Glenn F. Ivey
 Democratic /Demócrata

George McDermott
 Republican /Republicano

or write-in/o por escrito:

Judge of the Circuit Court Circuit 6

Vote for up to 4

Juez de la Corte de Circuito Circuito 6

Vote por No Más de Cuatro

Marybeth Ayres

Jennifer S. Fairfax

Louis M. Leibowitz

J. Bradford McCullough

or write-in/o por escrito:

or write-in/o por escrito:

or write-in/o por escrito:

or write-in/o por escrito:

Judge, Appellate Court of Maryland At Large

Anne K. Albright

Vote Yes or No

For Continuance in Office

Juez, Corte de Apelaciones de Maryland

Anne K. Albright

Vote sí o no

Para continuar en el cargo

Yes /Si

No /No

Judge, Appellate Court of Maryland At Large

Kevin F. Arthur

Vote Yes or No

For Continuance in Office

Juez, Corte de Apelaciones de Maryland

Kevin F. Arthur

Vote sí o no

Para continuar en el cargo

Yes /Si

No /No

Vote Both Sides
 Vote en ambos lados



**Judge, Appellate Court of Maryland At Large
Andrea M. Leahy
Vote Yes or No
For Continuance in Office**

Juez, Corte de Apelaciones de Maryland
Andrea M. Leahy
Vote sí o no
Para continuar en el cargo

Yes /Si

No /No

**Non-Partisan Contest
Candidates in this contest may or may not
be affiliated with any political party
Board of Education At Large
Vote for 1**

Contienda no partidista
Los candidatos en esta contienda pueden estar
o no estar afiliados a ningún partido político
Junta de Educación Representando el
Condado
Vote por Uno

Lynne Harris

Rita Montoya

or write-in/o por escrito:

**Non-Partisan Contest
Candidates in this contest may or may not
be affiliated with any political party
Board of Education
District 2
Vote for 1**

Contienda no partidista
Los candidatos en esta contienda pueden estar
o no estar afiliados a ningún partido político
Junta de Educación
Distrito 2
Vote por Uno

Brenda M. Diaz

Natalie Zimmerman

or write-in/o por escrito:

**Non-Partisan Contest
Candidates in this contest may or may not
be affiliated with any political party
Board of Education
District 4
Vote for 1**

Contienda no partidista
Los candidatos en esta contienda pueden estar
o no estar afiliados a ningún partido político
Junta de Educación
Distrito 4
Vote por Uno

Shebra Evans

Laura M. Stewart

or write-in/o por escrito:

**Question 1
Constitutional Amendment
(Ch. 245 of the 2023 Legislative Session)
Declaration of Rights - Right to
Reproductive Freedom**

Pregunta 1
Enmienda Constitucional
(Capítulo 245 de la Sesión Legislativa de
2023)
Declaración de Derechos - Derecho a la
Libertad Reproductiva

The proposed amendment confirms an individual's fundamental right to reproductive freedom, including but not limited to the ability to make and effectuate decisions to prevent, continue, or end the individual's pregnancy, and provides the State may not, directly or indirectly, deny, burden, or abridge, the right unless justified by a compelling State interest achieved by the least restrictive means.

**(Adding Article 48 to the Maryland
Declaration of Rights)**

La enmienda propuesta confirma el derecho fundamental de una persona a la libertad reproductiva, incluyendo, pero no limitado a, la capacidad de tomar y llevar a cabo decisiones para prevenir, continuar o terminar el embarazo de la persona, y establece que el Estado no puede, directa o indirectamente, negar, obstaculizar o restringir el derecho a menos que esté justificado por un interés estatal convincente logrado por los medios menos restrictivos.

(Añadiendo el Artículo 48 a la Declaración de Derechos de Maryland)

- For the Constitutional Amendment/A favor de la Enmienda Constitucional**
- Against the Constitutional Amendment/En contra de la Enmienda Constitucional**

**Question A
Charter Amendment by Petition
County Executive – Term Limit –
Reduction from Three to Two Consecutive
Terms**

Pregunta A
Enmienda a la Carta Constitucional mediante petición
Disminución del límite de mandatos para ejercer el cargo de Ejecutivo del Condado — de tres a dos mandatos consecutivos

Amend Section 202 of the County Charter to decrease the term limit that applies to the County Executive from the current three consecutive terms to two consecutive terms. The decreased limit would apply to anyone who already has served two consecutive terms as of December 2026.

Enmienda al artículo 202 de la Carta Constitucional del condado para disminuir el límite vigente de mandatos para ejercer el cargo de Ejecutivo del Condado -de tres a dos mandatos consecutivos. La disminución del límite de mandatos corresponderá a cualquier funcionario electo que haya cumplido dos mandatos consecutivos a partir de diciembre de 2026.

- For/A favor**
- Against/En contra**

**End of Ballot
Fin de la Papeleta**



**Official Ballot
 Presidential General Election
 November 5, 2024
 State of Maryland, Montgomery County**

**BS 73
 005-019**

Papeleta Electoral Oficial
 Elección General Presidencial
 5 de Noviembre del 2024
 Estado de Maryland, Condado de Montgomery

**Instructions
 Instrucciones**

**Making Selections
 Como Marcar sus
 Selecciones**

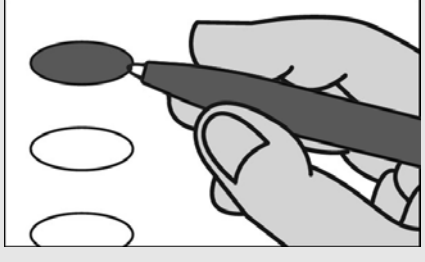

Fill in the oval to the left of the name of your choice. You must blacken the oval completely, and do not make any marks outside of the oval. You do not have to vote in every race.

Llene el óvalo a la izquierda del nombre de su selección. Debe rellenar completamente el óvalo. No haga ninguna marca fuera del óvalo. No tiene que votar en cada contienda.



Do not cross out or erase, or your vote may not count. If you make a mistake or a stray mark, you may ask for a new ballot.

No debe tachar o borrar, o su voto no se contará. Si comete un error o hace una marca demás, puede solicitar una nueva papeleta.

**Optional write-in
 Voto escrito opcional**

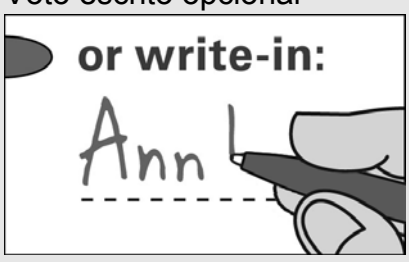

To add a candidate, fill in the oval to the left of "or write-in" and print the name clearly on the dotted line.

Para añadir un candidato por escrito, llene el óvalo a la izquierda de <or write-in/o por escrito> e imprima el nombre del candidato en forma clara en la línea punteada.

**President and Vice President of the United States
 Vote for 1**
 Presidente y Vicepresidente de los Estados Unidos
 Vote por Uno

Kamala D. Harris and /y Tim Walz
 Democratic /Demócrata

Donald J. Trump and /y JD Vance
 Republican /Republicano

Chase Oliver and /y Mike ter Maat
 Libertarian /Libertario

Jill Ellen Stein and /y Rudolph Ware
 Green /Verde

Robert F. Kennedy, Jr. and /y Nicole Shanahan
 Unaffiliated /Sin Afiliación

or write-in/o por escrito:

**U.S. Senator
 Vote for 1**
 Senador de los EE.UU.
 Vote por Uno

Angela Alsobrooks
 Democratic /Demócrata

Larry Hogan
 Republican /Republicano

Mike Scott
 Libertarian /Libertario

or write-in/o por escrito:

**Representative in Congress District 4
 Vote for 1**
 Representante en el Congreso Distrito 4
 Vote por Uno

Glenn F. Ivey
 Democratic /Demócrata

George McDermott
 Republican /Republicano

or write-in/o por escrito:

**Judge of the Circuit Court Circuit 6
 Vote for up to 4**
 Juez de la Corte de Circuito Circuito 6
 Vote por No Más de Cuatro

Marybeth Ayres

Jennifer S. Fairfax

Louis M. Leibowitz

J. Bradford McCullough

or write-in/o por escrito:

or write-in/o por escrito:

or write-in/o por escrito:

or write-in/o por escrito:

**Judge, Appellate Court of Maryland At Large
 Anne K. Albright
 Vote Yes or No
 For Continuance in Office**
 Juez, Corte de Apelaciones de Maryland
 Anne K. Albright
 Vote sí o no
 Para continuar en el cargo

Yes /Si

No /No

**Judge, Appellate Court of Maryland At Large
 Kevin F. Arthur
 Vote Yes or No
 For Continuance in Office**
 Juez, Corte de Apelaciones de Maryland
 Kevin F. Arthur
 Vote sí o no
 Para continuar en el cargo

Yes /Si

No /No

**Vote Both Sides
 Vote en ambos lados**

**Judge, Appellate Court of Maryland At Large
Andrea M. Leahy
Vote Yes or No
For Continuance in Office**

Juez, Corte de Apelaciones de Maryland
Andrea M. Leahy
Vote sí o no
Para continuar en el cargo

Yes /Si

No /No

**Non-Partisan Contest
Candidates in this contest may or may not
be affiliated with any political party
Board of Education At Large
Vote for 1**

Contienda no partidista
Los candidatos en esta contienda pueden estar
o no estar afiliados a ningún partido político
Junta de Educación Representando el
Condado
Vote por Uno

Lynne Harris

Rita Montoya

or write-in/o por escrito:

**Non-Partisan Contest
Candidates in this contest may or may not
be affiliated with any political party
Board of Education
District 2
Vote for 1**

Contienda no partidista
Los candidatos en esta contienda pueden estar
o no estar afiliados a ningún partido político
Junta de Educación
Distrito 2
Vote por Uno

Brenda M. Diaz

Natalie Zimmerman

or write-in/o por escrito:

**Non-Partisan Contest
Candidates in this contest may or may not
be affiliated with any political party
Board of Education
District 4
Vote for 1**

Contienda no partidista
Los candidatos en esta contienda pueden estar
o no estar afiliados a ningún partido político
Junta de Educación
Distrito 4
Vote por Uno

Shebra Evans

Laura M. Stewart

or write-in/o por escrito:

**Question 1
Constitutional Amendment
(Ch. 245 of the 2023 Legislative Session)
Declaration of Rights - Right to
Reproductive Freedom**

Pregunta 1
Enmienda Constitucional
(Capítulo 245 de la Sesión Legislativa de
2023)
Declaración de Derechos - Derecho a la
Libertad Reproductiva

The proposed amendment confirms an individual's fundamental right to reproductive freedom, including but not limited to the ability to make and effectuate decisions to prevent, continue, or end the individual's pregnancy, and provides the State may not, directly or indirectly, deny, burden, or abridge, the right unless justified by a compelling State interest achieved by the least restrictive means.

**(Adding Article 48 to the Maryland
Declaration of Rights)**

La enmienda propuesta confirma el derecho fundamental de una persona a la libertad reproductiva, incluyendo, pero no limitado a, la capacidad de tomar y llevar a cabo decisiones para prevenir, continuar o terminar el embarazo de la persona, y establece que el Estado no puede, directa o indirectamente, negar, obstaculizar o restringir el derecho a menos que esté justificado por un interés estatal convincente logrado por los medios menos restrictivos.

(Añadiendo el Artículo 48 a la Declaración de Derechos de Maryland)

- For the Constitutional Amendment/A favor de la Enmienda Constitucional**
- Against the Constitutional Amendment/En contra de la Enmienda Constitucional**

**Question A
Charter Amendment by Petition
County Executive – Term Limit –
Reduction from Three to Two Consecutive
Terms**

Pregunta A
Enmienda a la Carta Constitucional mediante petición
Disminución del límite de mandatos para ejercer el cargo de Ejecutivo del Condado — de tres a dos mandatos consecutivos

Amend Section 202 of the County Charter to decrease the term limit that applies to the County Executive from the current three consecutive terms to two consecutive terms. The decreased limit would apply to anyone who already has served two consecutive terms as of December 2026.

Enmienda al artículo 202 de la Carta Constitucional del condado para disminuir el límite vigente de mandatos para ejercer el cargo de Ejecutivo del Condado -de tres a dos mandatos consecutivos. La disminución del límite de mandatos corresponderá a cualquier funcionario electo que haya cumplido dos mandatos consecutivos a partir de diciembre de 2026.

- For/A favor**
- Against/En contra**

**End of Ballot
Fin de la Papeleta**



**Official Ballot
 Presidential General Election
 November 5, 2024
 State of Maryland, Montgomery County**

**BS 74
 005-021**

Papeleta Electoral Oficial
 Elección General Presidencial
 5 de Noviembre del 2024
 Estado de Maryland, Condado de Montgomery

**Instructions
 Instrucciones**

Making Selections

Como Marcar sus
 Selecciones



Fill in the oval to the left of the name of your choice. You must blacken the oval completely, and do not make any marks outside of the oval. You do not have to vote in every race.

Llene el óvalo a la izquierda del nombre de su selección. Debe rellenar completamente el óvalo. No haga ninguna marca fuera del óvalo. No tiene que votar en cada contienda.



Do not cross out or erase, or your vote may not count. If you make a mistake or a stray mark, you may ask for a new ballot.

No debe tachar o borrar, o su voto no se contará. Si comete un error o hace una marca demás, puede solicitar una nueva papeleta.

Optional write-in

Voto escrito opcional

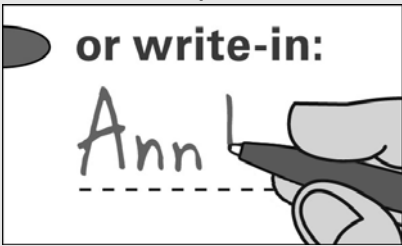

To add a candidate, fill in the oval to the left of "or write-in" and print the name clearly on the dotted line.

Para añadir un candidato por escrito, llene el óvalo a la izquierda de <or write-in/o por escrito> e imprima el nombre del candidato en forma clara en la línea punteada.

**President and Vice President of the United States
 Vote for 1**

Presidente y Vicepresidente de los Estados Unidos
 Vote por Uno

Kamala D. Harris and /y Tim Walz
 Democratic /Demócrata

Donald J. Trump and /y JD Vance
 Republican /Republicano

Chase Oliver and /y Mike ter Maat
 Libertarian /Libertario

Jill Ellen Stein and /y Rudolph Ware
 Green /Verde

Robert F. Kennedy, Jr. and /y Nicole Shanahan
 Unaffiliated /Sin Afiliación

or write-in/o por escrito:

**U.S. Senator
 Vote for 1**

Senador de los EE.UU.
 Vote por Uno

Angela Alsobrooks
 Democratic /Demócrata

Larry Hogan
 Republican /Republicano

Mike Scott
 Libertarian /Libertario

or write-in/o por escrito:

**Representative in Congress District 4
 Vote for 1**

Representante en el Congreso Distrito 4
 Vote por Uno

Glenn F. Ivey
 Democratic /Demócrata

George McDermott
 Republican /Republicano

or write-in/o por escrito:

Judge of the Circuit Court Circuit 6

Vote for up to 4

Juez de la Corte de Circuito Circuito 6

Vote por No Más de Cuatro

Marybeth Ayres

Jennifer S. Fairfax

Louis M. Leibowitz

J. Bradford McCullough

or write-in/o por escrito:

or write-in/o por escrito:

or write-in/o por escrito:

or write-in/o por escrito:

Judge, Appellate Court of Maryland At Large

Anne K. Albright

Vote Yes or No

For Continuance in Office

Juez, Corte de Apelaciones de Maryland

Anne K. Albright

Vote sí o no

Para continuar en el cargo

Yes /Si

No /No

Judge, Appellate Court of Maryland At Large

Kevin F. Arthur

Vote Yes or No

For Continuance in Office

Juez, Corte de Apelaciones de Maryland

Kevin F. Arthur

Vote sí o no

Para continuar en el cargo

Yes /Si

No /No

Vote Both Sides
 Vote en ambos lados



**Judge, Appellate Court of Maryland At Large
Andrea M. Leahy
Vote Yes or No
For Continuance in Office**

Juez, Corte de Apelaciones de Maryland
Andrea M. Leahy
Vote sí o no
Para continuar en el cargo

Yes /Si

No /No

**Non-Partisan Contest
Candidates in this contest may or may not
be affiliated with any political party
Board of Education At Large
Vote for 1**

Contienda no partidista
Los candidatos en esta contienda pueden estar
o no estar afiliados a ningún partido político
Junta de Educación Representando el
Condado
Vote por Uno

Lynne Harris

Rita Montoya

or write-in/o por escrito:

**Non-Partisan Contest
Candidates in this contest may or may not
be affiliated with any political party
Board of Education
District 2
Vote for 1**

Contienda no partidista
Los candidatos en esta contienda pueden estar
o no estar afiliados a ningún partido político
Junta de Educación
Distrito 2
Vote por Uno

Brenda M. Diaz

Natalie Zimmerman

or write-in/o por escrito:

**Non-Partisan Contest
Candidates in this contest may or may not
be affiliated with any political party
Board of Education
District 4
Vote for 1**

Contienda no partidista
Los candidatos en esta contienda pueden estar
o no estar afiliados a ningún partido político
Junta de Educación
Distrito 4
Vote por Uno

Shebra Evans

Laura M. Stewart

or write-in/o por escrito:

**Question 1
Constitutional Amendment
(Ch. 245 of the 2023 Legislative Session)
Declaration of Rights - Right to
Reproductive Freedom**

Pregunta 1
Enmienda Constitucional
(Capítulo 245 de la Sesión Legislativa de
2023)
Declaración de Derechos - Derecho a la
Libertad Reproductiva

The proposed amendment confirms an individual's fundamental right to reproductive freedom, including but not limited to the ability to make and effectuate decisions to prevent, continue, or end the individual's pregnancy, and provides the State may not, directly or indirectly, deny, burden, or abridge, the right unless justified by a compelling State interest achieved by the least restrictive means.

**(Adding Article 48 to the Maryland
Declaration of Rights)**

La enmienda propuesta confirma el derecho fundamental de una persona a la libertad reproductiva, incluyendo, pero no limitado a, la capacidad de tomar y llevar a cabo decisiones para prevenir, continuar o terminar el embarazo de la persona, y establece que el Estado no puede, directa o indirectamente, negar, obstaculizar o restringir el derecho a menos que esté justificado por un interés estatal convincente logrado por los medios menos restrictivos.

(Añadiendo el Artículo 48 a la Declaración de Derechos de Maryland)

- For the Constitutional Amendment/A favor de la Enmienda Constitucional**
- Against the Constitutional Amendment/En contra de la Enmienda Constitucional**

**Question A
Charter Amendment by Petition
County Executive – Term Limit –
Reduction from Three to Two Consecutive
Terms**

Pregunta A
Enmienda a la Carta Constitucional mediante petición
Disminución del límite de mandatos para ejercer el cargo de Ejecutivo del Condado — de tres a dos mandatos consecutivos

Amend Section 202 of the County Charter to decrease the term limit that applies to the County Executive from the current three consecutive terms to two consecutive terms. The decreased limit would apply to anyone who already has served two consecutive terms as of December 2026.

Enmienda al artículo 202 de la Carta Constitucional del condado para disminuir el límite vigente de mandatos para ejercer el cargo de Ejecutivo del Condado -de tres a dos mandatos consecutivos. La disminución del límite de mandatos corresponderá a cualquier funcionario electo que haya cumplido dos mandatos consecutivos a partir de diciembre de 2026.

- For/A favor**
- Against/En contra**

**End of Ballot
Fin de la Papeleta**



**Official Ballot
 Presidential General Election
 November 5, 2024
 State of Maryland, Montgomery County**

**BS 75
 005-022**

Papeleta Electoral Oficial
 Elección General Presidencial
 5 de Noviembre del 2024
 Estado de Maryland, Condado de Montgomery

**Instructions
 Instrucciones**

Making Selections

Como Marcar sus
 Selecciones



Fill in the oval to the left of the name of your choice. You must blacken the oval completely, and do not make any marks outside of the oval. You do not have to vote in every race.

Llene el óvalo a la izquierda del nombre de su selección. Debe rellenar completamente el óvalo. No haga ninguna marca fuera del óvalo. No tiene que votar en cada contienda.



Do not cross out or erase, or your vote may not count. If you make a mistake or a stray mark, you may ask for a new ballot.

No debe tachar o borrar, o su voto no se contará. Si comete un error o hace una marca demás, puede solicitar una nueva papeleta.

Optional write-in

Voto escrito opcional

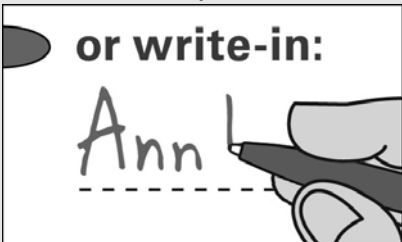

To add a candidate, fill in the oval to the left of "or write-in" and print the name clearly on the dotted line.

Para añadir un candidato por escrito, llene el óvalo a la izquierda de <or write-in/o por escrito> e imprima el nombre del candidato en forma clara en la línea punteada.

**President and Vice President of the United States
 Vote for 1**

Presidente y Vicepresidente de los Estados Unidos
 Vote por Uno

Kamala D. Harris and /y Tim Walz
 Democratic /Demócrata

Donald J. Trump and /y JD Vance
 Republican /Republicano

Chase Oliver and /y Mike ter Maat
 Libertarian /Libertario

Jill Ellen Stein and /y Rudolph Ware
 Green /Verde

Robert F. Kennedy, Jr. and /y Nicole Shanahan
 Unaffiliated /Sin Afiliación

or write-in/o por escrito:

**U.S. Senator
 Vote for 1**

Senador de los EE.UU.
 Vote por Uno

Angela Alsobrooks
 Democratic /Demócrata

Larry Hogan
 Republican /Republicano

Mike Scott
 Libertarian /Libertario

or write-in/o por escrito:

**Representative in Congress District 8
 Vote for 1**

Representante en el Congreso Distrito 8
 Vote por Uno

Jamie Raskin
 Democratic /Demócrata

Cheryl Riley
 Republican /Republicano

Nancy Wallace
 Green /Verde

or write-in/o por escrito:

Judge of the Circuit Court Circuit 6

Vote for up to 4

Juez de la Corte de Circuito Circuito 6

Vote por No Más de Cuatro

Marybeth Ayres

Jennifer S. Fairfax

Louis M. Leibowitz

J. Bradford McCullough

or write-in/o por escrito:

or write-in/o por escrito:

or write-in/o por escrito:

or write-in/o por escrito:

Judge, Appellate Court of Maryland At Large

Anne K. Albright

Vote Yes or No

For Continuance in Office

Juez, Corte de Apelaciones de Maryland

Anne K. Albright

Vote sí o no

Para continuar en el cargo

Yes /Si

No /No

Judge, Appellate Court of Maryland At Large

Kevin F. Arthur

Vote Yes or No

For Continuance in Office

Juez, Corte de Apelaciones de Maryland

Kevin F. Arthur

Vote sí o no

Para continuar en el cargo

Yes /Si

No /No

Vote Both Sides
 Vote en ambos lados



**Judge, Appellate Court of Maryland At Large
Andrea M. Leahy
Vote Yes or No
For Continuance in Office**

Juez, Corte de Apelaciones de Maryland
Andrea M. Leahy
Vote sí o no
Para continuar en el cargo

Yes /Si

No /No

**Non-Partisan Contest
Candidates in this contest may or may not
be affiliated with any political party
Board of Education At Large
Vote for 1**

Contienda no partidista
Los candidatos en esta contienda pueden estar
o no estar afiliados a ningún partido político
Junta de Educación Representando el
Condado
Vote por Uno

Lynne Harris

Rita Montoya

or write-in/o por escrito:

**Non-Partisan Contest
Candidates in this contest may or may not
be affiliated with any political party
Board of Education
District 2
Vote for 1**

Contienda no partidista
Los candidatos en esta contienda pueden estar
o no estar afiliados a ningún partido político
Junta de Educación
Distrito 2
Vote por Uno

Brenda M. Diaz

Natalie Zimmerman

or write-in/o por escrito:

**Non-Partisan Contest
Candidates in this contest may or may not
be affiliated with any political party
Board of Education
District 4
Vote for 1**

Contienda no partidista
Los candidatos en esta contienda pueden estar
o no estar afiliados a ningún partido político
Junta de Educación
Distrito 4
Vote por Uno

Shebra Evans

Laura M. Stewart

or write-in/o por escrito:

**Question 1
Constitutional Amendment
(Ch. 245 of the 2023 Legislative Session)
Declaration of Rights - Right to
Reproductive Freedom**

Pregunta 1
Enmienda Constitucional
(Capítulo 245 de la Sesión Legislativa de
2023)
Declaración de Derechos - Derecho a la
Libertad Reproductiva

The proposed amendment confirms an individual's fundamental right to reproductive freedom, including but not limited to the ability to make and effectuate decisions to prevent, continue, or end the individual's pregnancy, and provides the State may not, directly or indirectly, deny, burden, or abridge, the right unless justified by a compelling State interest achieved by the least restrictive means.

**(Adding Article 48 to the Maryland
Declaration of Rights)**

La enmienda propuesta confirma el derecho fundamental de una persona a la libertad reproductiva, incluyendo, pero no limitado a, la capacidad de tomar y llevar a cabo decisiones para prevenir, continuar o terminar el embarazo de la persona, y establece que el Estado no puede, directa o indirectamente, negar, obstaculizar o restringir el derecho a menos que esté justificado por un interés estatal convincente logrado por los medios menos restrictivos.

(Añadiendo el Artículo 48 a la Declaración de Derechos de Maryland)

For the Constitutional Amendment/A favor de la Enmienda Constitucional

Against the Constitutional Amendment/En contra de la Enmienda Constitucional

**Question A
Charter Amendment by Petition
County Executive – Term Limit –
Reduction from Three to Two Consecutive
Terms**

Pregunta A
Enmienda a la Carta Constitucional mediante petición
Disminución del límite de mandatos para ejercer el cargo de Ejecutivo del Condado — de tres a dos mandatos consecutivos

Amend Section 202 of the County Charter to decrease the term limit that applies to the County Executive from the current three consecutive terms to two consecutive terms. The decreased limit would apply to anyone who already has served two consecutive terms as of December 2026.

Enmienda al artículo 202 de la Carta Constitucional del condado para disminuir el límite vigente de mandatos para ejercer el cargo de Ejecutivo del Condado -de tres a dos mandatos consecutivos. La disminución del límite de mandatos corresponderá a cualquier funcionario electo que haya cumplido dos mandatos consecutivos a partir de diciembre de 2026.

For/A favor

Against/En contra

**End of Ballot
Fin de la Papeleta**



**Official Ballot
 Presidential General Election
 November 5, 2024
 State of Maryland, Montgomery County**

**BS 76
 005-023**

Papeleta Electoral Oficial
 Elección General Presidencial
 5 de Noviembre del 2024
 Estado de Maryland, Condado de Montgomery

**Instructions
 Instrucciones**

Making Selections

Como Marcar sus
 Selecciones

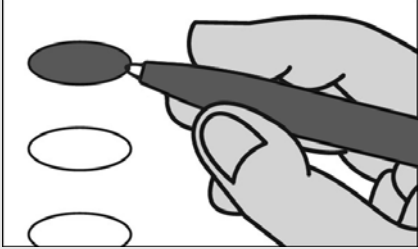

Fill in the oval to the left of the name of your choice. You must blacken the oval completely, and do not make any marks outside of the oval. You do not have to vote in every race.

Llene el óvalo a la izquierda del nombre de su selección. Debe rellenar completamente el óvalo. No haga ninguna marca fuera del óvalo. No tiene que votar en cada contienda.



Do not cross out or erase, or your vote may not count. If you make a mistake or a stray mark, you may ask for a new ballot.

No debe tachar o borrar, o su voto no se contará. Si comete un error o hace una marca demás, puede solicitar una nueva papeleta.

Optional write-in

Voto escrito opcional



To add a candidate, fill in the oval to the left of "or write-in" and print the name clearly on the dotted line.

Para añadir un candidato por escrito, llene el óvalo a la izquierda de <or write-in/o por escrito> e imprima el nombre del candidato en forma clara en la línea punteada.

**President and Vice President of the United States
 Vote for 1**

Presidente y Vicepresidente de los Estados Unidos
 Vote por Uno

Kamala D. Harris and /y Tim Walz
 Democratic /Demócrata

Donald J. Trump and /y JD Vance
 Republican /Republicano

Chase Oliver and /y Mike ter Maat
 Libertarian /Libertario

Jill Ellen Stein and /y Rudolph Ware
 Green /Verde

Robert F. Kennedy, Jr. and /y Nicole Shanahan
 Unaffiliated /Sin Afiliación

or write-in/o por escrito:

**U.S. Senator
 Vote for 1**

Senador de los EE.UU.
 Vote por Uno

Angela Alsobrooks
 Democratic /Demócrata

Larry Hogan
 Republican /Republicano

Mike Scott
 Libertarian /Libertario

or write-in/o por escrito:

**Representative in Congress District 4
 Vote for 1**

Representante en el Congreso Distrito 4
 Vote por Uno

Glenn F. Ivey
 Democratic /Demócrata

George McDermott
 Republican /Republicano

or write-in/o por escrito:

Judge of the Circuit Court Circuit 6

Vote for up to 4

Juez de la Corte de Circuito Circuito 6

Vote por No Más de Cuatro

Marybeth Ayres

Jennifer S. Fairfax

Louis M. Leibowitz

J. Bradford McCullough

or write-in/o por escrito:

or write-in/o por escrito:

or write-in/o por escrito:

or write-in/o por escrito:

Judge, Appellate Court of Maryland At Large

Anne K. Albright

Vote Yes or No

For Continuance in Office

Juez, Corte de Apelaciones de Maryland

Anne K. Albright

Vote sí o no

Para continuar en el cargo

Yes /Si

No /No

Judge, Appellate Court of Maryland At Large

Kevin F. Arthur

Vote Yes or No

For Continuance in Office

Juez, Corte de Apelaciones de Maryland

Kevin F. Arthur

Vote sí o no

Para continuar en el cargo

Yes /Si

No /No

Vote Both Sides
 Vote en ambos lados



**Judge, Appellate Court of Maryland At Large
Andrea M. Leahy
Vote Yes or No
For Continuance in Office**

Juez, Corte de Apelaciones de Maryland
Andrea M. Leahy
Vote sí o no
Para continuar en el cargo

Yes /Si

No /No

**Non-Partisan Contest
Candidates in this contest may or may not
be affiliated with any political party
Board of Education At Large
Vote for 1**

Contienda no partidista
Los candidatos en esta contienda pueden estar
o no estar afiliados a ningún partido político
Junta de Educación Representando el
Condado
Vote por Uno

Lynne Harris

Rita Montoya

or write-in/o por escrito:

**Non-Partisan Contest
Candidates in this contest may or may not
be affiliated with any political party
Board of Education
District 2
Vote for 1**

Contienda no partidista
Los candidatos en esta contienda pueden estar
o no estar afiliados a ningún partido político
Junta de Educación
Distrito 2
Vote por Uno

Brenda M. Diaz

Natalie Zimmerman

or write-in/o por escrito:

**Non-Partisan Contest
Candidates in this contest may or may not
be affiliated with any political party
Board of Education
District 4
Vote for 1**

Contienda no partidista
Los candidatos en esta contienda pueden estar
o no estar afiliados a ningún partido político
Junta de Educación
Distrito 4
Vote por Uno

Shebra Evans

Laura M. Stewart

or write-in/o por escrito:

**Question 1
Constitutional Amendment
(Ch. 245 of the 2023 Legislative Session)
Declaration of Rights - Right to
Reproductive Freedom**

Pregunta 1
Enmienda Constitucional
(Capítulo 245 de la Sesión Legislativa de
2023)
Declaración de Derechos - Derecho a la
Libertad Reproductiva

The proposed amendment confirms an individual's fundamental right to reproductive freedom, including but not limited to the ability to make and effectuate decisions to prevent, continue, or end the individual's pregnancy, and provides the State may not, directly or indirectly, deny, burden, or abridge, the right unless justified by a compelling State interest achieved by the least restrictive means.

**(Adding Article 48 to the Maryland
Declaration of Rights)**

La enmienda propuesta confirma el derecho fundamental de una persona a la libertad reproductiva, incluyendo, pero no limitado a, la capacidad de tomar y llevar a cabo decisiones para prevenir, continuar o terminar el embarazo de la persona, y establece que el Estado no puede, directa o indirectamente, negar, obstaculizar o restringir el derecho a menos que esté justificado por un interés estatal convincente logrado por los medios menos restrictivos.

(Añadiendo el Artículo 48 a la Declaración de Derechos de Maryland)

- For the Constitutional Amendment/A favor de la Enmienda Constitucional**
- Against the Constitutional Amendment/En contra de la Enmienda Constitucional**

**Question A
Charter Amendment by Petition
County Executive – Term Limit –
Reduction from Three to Two Consecutive
Terms**

Pregunta A
Enmienda a la Carta Constitucional mediante petición
Disminución del límite de mandatos para ejercer el cargo de Ejecutivo del Condado — de tres a dos mandatos consecutivos

Amend Section 202 of the County Charter to decrease the term limit that applies to the County Executive from the current three consecutive terms to two consecutive terms. The decreased limit would apply to anyone who already has served two consecutive terms as of December 2026.

Enmienda al artículo 202 de la Carta Constitucional del condado para disminuir el límite vigente de mandatos para ejercer el cargo de Ejecutivo del Condado -de tres a dos mandatos consecutivos. La disminución del límite de mandatos corresponderá a cualquier funcionario electo que haya cumplido dos mandatos consecutivos a partir de diciembre de 2026.

- For/A favor**
- Against/En contra**

**End of Ballot
Fin de la Papeleta**



**Official Ballot
 Presidential General Election
 November 5, 2024
 State of Maryland, Montgomery County**

**BS 77
 006-001**

Papeleta Electoral Oficial
 Elección General Presidencial
 5 de Noviembre del 2024
 Estado de Maryland, Condado de Montgomery

**Instructions
 Instrucciones**

Making Selections

Como Marcar sus
 Selecciones

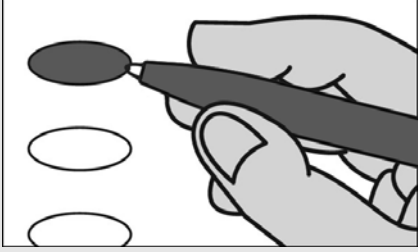

Fill in the oval to the left of the name of your choice. You must blacken the oval completely, and do not make any marks outside of the oval. You do not have to vote in every race.

Llene el óvalo a la izquierda del nombre de su selección. Debe rellenar completamente el óvalo. No haga ninguna marca fuera del óvalo. No tiene que votar en cada contienda.



Do not cross out or erase, or your vote may not count. If you make a mistake or a stray mark, you may ask for a new ballot.

No debe tachar o borrar, o su voto no se contará. Si comete un error o hace una marca demás, puede solicitar una nueva papeleta.

Optional write-in

Voto escrito opcional



To add a candidate, fill in the oval to the left of "or write-in" and print the name clearly on the dotted line.

Para añadir un candidato por escrito, llene el óvalo a la izquierda de <or write-in/o por escrito> e imprima el nombre del candidato en forma clara en la línea punteada.

**President and Vice President of the United States
 Vote for 1**

Presidente y Vicepresidente de los Estados Unidos
 Vote por Uno

Kamala D. Harris and /y Tim Walz
 Democratic /Demócrata

Donald J. Trump and /y JD Vance
 Republican /Republicano

Chase Oliver and /y Mike ter Maat
 Libertarian /Libertario

Jill Ellen Stein and /y Rudolph Ware
 Green /Verde

Robert F. Kennedy, Jr. and /y Nicole Shanahan
 Unaffiliated /Sin Afiliación

or write-in/o por escrito:

**U.S. Senator
 Vote for 1**

Senador de los EE.UU.
 Vote por Uno

Angela Alsobrooks
 Democratic /Demócrata

Larry Hogan
 Republican /Republicano

Mike Scott
 Libertarian /Libertario

or write-in/o por escrito:

**Representative in Congress District 8
 Vote for 1**

Representante en el Congreso Distrito 8
 Vote por Uno

Jamie Raskin
 Democratic /Demócrata

Cheryl Riley
 Republican /Republicano

Nancy Wallace
 Green /Verde

or write-in/o por escrito:

Judge of the Circuit Court Circuit 6

Vote for up to 4

Juez de la Corte de Circuito Circuito 6

Vote por No Más de Cuatro

Marybeth Ayres

Jennifer S. Fairfax

Louis M. Leibowitz

J. Bradford McCullough

or write-in/o por escrito:

or write-in/o por escrito:

or write-in/o por escrito:

or write-in/o por escrito:

Judge, Appellate Court of Maryland At Large

Anne K. Albright

Vote Yes or No

For Continuance in Office

Juez, Corte de Apelaciones de Maryland

Anne K. Albright

Vote sí o no

Para continuar en el cargo

Yes /Si

No /No

Judge, Appellate Court of Maryland At Large

Kevin F. Arthur

Vote Yes or No

For Continuance in Office

Juez, Corte de Apelaciones de Maryland

Kevin F. Arthur

Vote sí o no

Para continuar en el cargo

Yes /Si

No /No

Vote Both Sides
 Vote en ambos lados



**Judge, Appellate Court of Maryland At Large
Andrea M. Leahy
Vote Yes or No
For Continuance in Office**

Juez, Corte de Apelaciones de Maryland
Andrea M. Leahy
Vote sí o no
Para continuar en el cargo

Yes /Si

No /No

**Non-Partisan Contest
Candidates in this contest may or may not
be affiliated with any political party
Board of Education At Large
Vote for 1**

Contienda no partidista
Los candidatos en esta contienda pueden estar
o no estar afiliados a ningún partido político
Junta de Educación Representando el
Condado
Vote por Uno

Lynne Harris

Rita Montoya

or write-in/o por escrito:

**Non-Partisan Contest
Candidates in this contest may or may not
be affiliated with any political party
Board of Education
District 2
Vote for 1**

Contienda no partidista
Los candidatos en esta contienda pueden estar
o no estar afiliados a ningún partido político
Junta de Educación
Distrito 2
Vote por Uno

Brenda M. Diaz

Natalie Zimmerman

or write-in/o por escrito:

**Non-Partisan Contest
Candidates in this contest may or may not
be affiliated with any political party
Board of Education
District 4
Vote for 1**

Contienda no partidista
Los candidatos en esta contienda pueden estar
o no estar afiliados a ningún partido político
Junta de Educación
Distrito 4
Vote por Uno

Shebra Evans

Laura M. Stewart

or write-in/o por escrito:

**Question 1
Constitutional Amendment
(Ch. 245 of the 2023 Legislative Session)
Declaration of Rights - Right to
Reproductive Freedom**

Pregunta 1
Enmienda Constitucional
(Capítulo 245 de la Sesión Legislativa de
2023)
Declaración de Derechos - Derecho a la
Libertad Reproductiva

The proposed amendment confirms an individual's fundamental right to reproductive freedom, including but not limited to the ability to make and effectuate decisions to prevent, continue, or end the individual's pregnancy, and provides the State may not, directly or indirectly, deny, burden, or abridge, the right unless justified by a compelling State interest achieved by the least restrictive means.

**(Adding Article 48 to the Maryland
Declaration of Rights)**

La enmienda propuesta confirma el derecho fundamental de una persona a la libertad reproductiva, incluyendo, pero no limitado a, la capacidad de tomar y llevar a cabo decisiones para prevenir, continuar o terminar el embarazo de la persona, y establece que el Estado no puede, directa o indirectamente, negar, obstaculizar o restringir el derecho a menos que esté justificado por un interés estatal convincente logrado por los medios menos restrictivos.

(Añadiendo el Artículo 48 a la Declaración de Derechos de Maryland)

For the Constitutional Amendment/A favor de la Enmienda Constitucional

Against the Constitutional Amendment/En contra de la Enmienda Constitucional

**Question A
Charter Amendment by Petition
County Executive – Term Limit –
Reduction from Three to Two Consecutive
Terms**

Pregunta A
Enmienda a la Carta Constitucional mediante petición
Disminución del límite de mandatos para ejercer el cargo de Ejecutivo del Condado — de tres a dos mandatos consecutivos

Amend Section 202 of the County Charter to decrease the term limit that applies to the County Executive from the current three consecutive terms to two consecutive terms. The decreased limit would apply to anyone who already has served two consecutive terms as of December 2026.

Enmienda al artículo 202 de la Carta Constitucional del condado para disminuir el límite vigente de mandatos para ejercer el cargo de Ejecutivo del Condado -de tres a dos mandatos consecutivos. La disminución del límite de mandatos corresponderá a cualquier funcionario electo que haya cumplido dos mandatos consecutivos a partir de diciembre de 2026.

For/A favor

Against/En contra

**End of Ballot
Fin de la Papeleta**



**Official Ballot
 Presidential General Election
 November 5, 2024
 State of Maryland, Montgomery County**

**BS 78
 006-002**

Papeleta Electoral Oficial
 Elección General Presidencial
 5 de Noviembre del 2024
 Estado de Maryland, Condado de Montgomery

**Instructions
 Instrucciones**

Making Selections

Como Marcar sus
 Selecciones

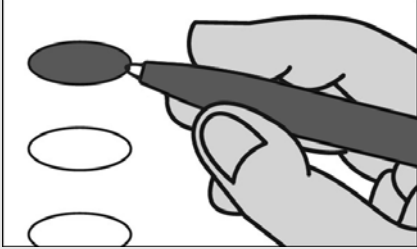

Fill in the oval to the left of the name of your choice. You must blacken the oval completely, and do not make any marks outside of the oval. You do not have to vote in every race.

Llene el óvalo a la izquierda del nombre de su selección. Debe rellenar completamente el óvalo. No haga ninguna marca fuera del óvalo. No tiene que votar en cada contienda.



Do not cross out or erase, or your vote may not count. If you make a mistake or a stray mark, you may ask for a new ballot.

No debe tachar o borrar, o su voto no se contará. Si comete un error o hace una marca demás, puede solicitar una nueva papeleta.

Optional write-in

Voto escrito opcional



To add a candidate, fill in the oval to the left of "or write-in" and print the name clearly on the dotted line.

Para añadir un candidato por escrito, llene el óvalo a la izquierda de <or write-in/o por escrito> e imprima el nombre del candidato en forma clara en la línea punteada.

**President and Vice President of the United States
 Vote for 1**

Presidente y Vicepresidente de los Estados Unidos
 Vote por Uno

Kamala D. Harris and /y Tim Walz
 Democratic /Demócrata

Donald J. Trump and /y JD Vance
 Republican /Republicano

Chase Oliver and /y Mike ter Maat
 Libertarian /Libertario

Jill Ellen Stein and /y Rudolph Ware
 Green /Verde

Robert F. Kennedy, Jr. and /y Nicole Shanahan
 Unaffiliated /Sin Afiliación

or write-in/o por escrito:

**U.S. Senator
 Vote for 1**

Senador de los EE.UU.
 Vote por Uno

Angela Alsobrooks
 Democratic /Demócrata

Larry Hogan
 Republican /Republicano

Mike Scott
 Libertarian /Libertario

or write-in/o por escrito:

**Representative in Congress District 8
 Vote for 1**

Representante en el Congreso Distrito 8
 Vote por Uno

Jamie Raskin
 Democratic /Demócrata

Cheryl Riley
 Republican /Republicano

Nancy Wallace
 Green /Verde

or write-in/o por escrito:

Judge of the Circuit Court Circuit 6

Vote for up to 4

Juez de la Corte de Circuito Circuito 6

Vote por No Más de Cuatro

Marybeth Ayres

Jennifer S. Fairfax

Louis M. Leibowitz

J. Bradford McCullough

or write-in/o por escrito:

or write-in/o por escrito:

or write-in/o por escrito:

or write-in/o por escrito:

Judge, Appellate Court of Maryland At Large

Anne K. Albright

Vote Yes or No

For Continuance in Office

Juez, Corte de Apelaciones de Maryland

Anne K. Albright

Vote sí o no

Para continuar en el cargo

Yes /Si

No /No

Judge, Appellate Court of Maryland At Large

Kevin F. Arthur

Vote Yes or No

For Continuance in Office

Juez, Corte de Apelaciones de Maryland

Kevin F. Arthur

Vote sí o no

Para continuar en el cargo

Yes /Si

No /No

Vote Both Sides
 Vote en ambos lados



**Judge, Appellate Court of Maryland At Large
Andrea M. Leahy
Vote Yes or No
For Continuance in Office**

Juez, Corte de Apelaciones de Maryland
Andrea M. Leahy
Vote sí o no
Para continuar en el cargo

Yes /Si

No /No

**Non-Partisan Contest
Candidates in this contest may or may not
be affiliated with any political party
Board of Education At Large
Vote for 1**

Contienda no partidista
Los candidatos en esta contienda pueden estar
o no estar afiliados a ningún partido político
Junta de Educación Representando el
Condado
Vote por Uno

Lynne Harris

Rita Montoya

or write-in/o por escrito:

**Non-Partisan Contest
Candidates in this contest may or may not
be affiliated with any political party
Board of Education
District 2
Vote for 1**

Contienda no partidista
Los candidatos en esta contienda pueden estar
o no estar afiliados a ningún partido político
Junta de Educación
Distrito 2
Vote por Uno

Brenda M. Diaz

Natalie Zimmerman

or write-in/o por escrito:

**Non-Partisan Contest
Candidates in this contest may or may not
be affiliated with any political party
Board of Education
District 4
Vote for 1**

Contienda no partidista
Los candidatos en esta contienda pueden estar
o no estar afiliados a ningún partido político
Junta de Educación
Distrito 4
Vote por Uno

Shebra Evans

Laura M. Stewart

or write-in/o por escrito:

**Question 1
Constitutional Amendment
(Ch. 245 of the 2023 Legislative Session)
Declaration of Rights - Right to
Reproductive Freedom**

Pregunta 1
Enmienda Constitucional
(Capítulo 245 de la Sesión Legislativa de
2023)
Declaración de Derechos - Derecho a la
Libertad Reproductiva

The proposed amendment confirms an individual's fundamental right to reproductive freedom, including but not limited to the ability to make and effectuate decisions to prevent, continue, or end the individual's pregnancy, and provides the State may not, directly or indirectly, deny, burden, or abridge, the right unless justified by a compelling State interest achieved by the least restrictive means.

**(Adding Article 48 to the Maryland
Declaration of Rights)**

La enmienda propuesta confirma el derecho fundamental de una persona a la libertad reproductiva, incluyendo, pero no limitado a, la capacidad de tomar y llevar a cabo decisiones para prevenir, continuar o terminar el embarazo de la persona, y establece que el Estado no puede, directa o indirectamente, negar, obstaculizar o restringir el derecho a menos que esté justificado por un interés estatal convincente logrado por los medios menos restrictivos.

(Añadiendo el Artículo 48 a la Declaración de Derechos de Maryland)

For the Constitutional Amendment/A favor de la Enmienda Constitucional

Against the Constitutional Amendment/En contra de la Enmienda Constitucional

**Question A
Charter Amendment by Petition
County Executive – Term Limit –
Reduction from Three to Two Consecutive
Terms**

Pregunta A
Enmienda a la Carta Constitucional mediante petición
Disminución del límite de mandatos para ejercer el cargo de Ejecutivo del Condado — de tres a dos mandatos consecutivos

Amend Section 202 of the County Charter to decrease the term limit that applies to the County Executive from the current three consecutive terms to two consecutive terms. The decreased limit would apply to anyone who already has served two consecutive terms as of December 2026.

Enmienda al artículo 202 de la Carta Constitucional del condado para disminuir el límite vigente de mandatos para ejercer el cargo de Ejecutivo del Condado -de tres a dos mandatos consecutivos. La disminución del límite de mandatos corresponderá a cualquier funcionario electo que haya cumplido dos mandatos consecutivos a partir de diciembre de 2026.

For/A favor

Against/En contra

**End of Ballot
Fin de la Papeleta**



**Official Ballot
 Presidential General Election
 November 5, 2024
 State of Maryland, Montgomery County**

**BS 79
 006-003**

Papeleta Electoral Oficial
 Elección General Presidencial
 5 de Noviembre del 2024
 Estado de Maryland, Condado de Montgomery

**Instructions
 Instrucciones**

Making Selections

Como Marcar sus
 Selecciones



Fill in the oval to the left of the name of your choice. You must blacken the oval completely, and do not make any marks outside of the oval. You do not have to vote in every race.

Llene el óvalo a la izquierda del nombre de su selección. Debe rellenar completamente el óvalo. No haga ninguna marca fuera del óvalo. No tiene que votar en cada contienda.



Do not cross out or erase, or your vote may not count. If you make a mistake or a stray mark, you may ask for a new ballot.

No debe tachar o borrar, o su voto no se contará. Si comete un error o hace una marca demás, puede solicitar una nueva papeleta.

Optional write-in

Voto escrito opcional



To add a candidate, fill in the oval to the left of "or write-in" and print the name clearly on the dotted line.

Para añadir un candidato por escrito, llene el óvalo a la izquierda de <or write-in/o por escrito> e imprima el nombre del candidato en forma clara en la línea punteada.

**President and Vice President of the United States
 Vote for 1**

Presidente y Vicepresidente de los Estados Unidos
 Vote por Uno

Kamala D. Harris and /y Tim Walz
 Democratic /Demócrata

Donald J. Trump and /y JD Vance
 Republican /Republicano

Chase Oliver and /y Mike ter Maat
 Libertarian /Libertario

Jill Ellen Stein and /y Rudolph Ware
 Green /Verde

Robert F. Kennedy, Jr. and /y Nicole Shanahan
 Unaffiliated /Sin Afiliación

or write-in/o por escrito:

**U.S. Senator
 Vote for 1**

Senador de los EE.UU.
 Vote por Uno

Angela Alsobrooks
 Democratic /Demócrata

Larry Hogan
 Republican /Republicano

Mike Scott
 Libertarian /Libertario

or write-in/o por escrito:

**Representative in Congress District 6
 Vote for 1**

Representante en el Congreso Distrito 6
 Vote por Uno

April McClain Delaney
 Democratic /Demócrata

Neil C. Parrott
 Republican /Republicano

or write-in/o por escrito:

Judge of the Circuit Court Circuit 6

Vote for up to 4

Juez de la Corte de Circuito Circuito 6

Vote por No Más de Cuatro

Marybeth Ayres

Jennifer S. Fairfax

Louis M. Leibowitz

J. Bradford McCullough

or write-in/o por escrito:

or write-in/o por escrito:

or write-in/o por escrito:

or write-in/o por escrito:

Judge, Appellate Court of Maryland At Large

Anne K. Albright

Vote Yes or No

For Continuance in Office

Juez, Corte de Apelaciones de Maryland

Anne K. Albright

Vote sí o no

Para continuar en el cargo

Yes /Si

No /No

Judge, Appellate Court of Maryland At Large

Kevin F. Arthur

Vote Yes or No

For Continuance in Office

Juez, Corte de Apelaciones de Maryland

Kevin F. Arthur

Vote sí o no

Para continuar en el cargo

Yes /Si

No /No

Vote Both Sides
 Vote en ambos lados



**Judge, Appellate Court of Maryland At Large
Andrea M. Leahy
Vote Yes or No
For Continuance in Office**

Juez, Corte de Apelaciones de Maryland
Andrea M. Leahy
Vote sí o no
Para continuar en el cargo

Yes /Si

No /No

**Non-Partisan Contest
Candidates in this contest may or may not
be affiliated with any political party
Board of Education At Large
Vote for 1**

Contienda no partidista
Los candidatos en esta contienda pueden estar
o no estar afiliados a ningún partido político
Junta de Educación Representando el
Condado
Vote por Uno

Lynne Harris

Rita Montoya

or write-in/o por escrito:

**Non-Partisan Contest
Candidates in this contest may or may not
be affiliated with any political party
Board of Education
District 2
Vote for 1**

Contienda no partidista
Los candidatos en esta contienda pueden estar
o no estar afiliados a ningún partido político
Junta de Educación
Distrito 2
Vote por Uno

Brenda M. Diaz

Natalie Zimmerman

or write-in/o por escrito:

**Non-Partisan Contest
Candidates in this contest may or may not
be affiliated with any political party
Board of Education
District 4
Vote for 1**

Contienda no partidista
Los candidatos en esta contienda pueden estar
o no estar afiliados a ningún partido político
Junta de Educación
Distrito 4
Vote por Uno

Shebra Evans

Laura M. Stewart

or write-in/o por escrito:

**Question 1
Constitutional Amendment
(Ch. 245 of the 2023 Legislative Session)
Declaration of Rights - Right to
Reproductive Freedom**

Pregunta 1
Enmienda Constitucional
(Capítulo 245 de la Sesión Legislativa de
2023)
Declaración de Derechos - Derecho a la
Libertad Reproductiva

The proposed amendment confirms an individual's fundamental right to reproductive freedom, including but not limited to the ability to make and effectuate decisions to prevent, continue, or end the individual's pregnancy, and provides the State may not, directly or indirectly, deny, burden, or abridge, the right unless justified by a compelling State interest achieved by the least restrictive means.

**(Adding Article 48 to the Maryland
Declaration of Rights)**

La enmienda propuesta confirma el derecho fundamental de una persona a la libertad reproductiva, incluyendo, pero no limitado a, la capacidad de tomar y llevar a cabo decisiones para prevenir, continuar o terminar el embarazo de la persona, y establece que el Estado no puede, directa o indirectamente, negar, obstaculizar o restringir el derecho a menos que esté justificado por un interés estatal convincente logrado por los medios menos restrictivos.

(Añadiendo el Artículo 48 a la Declaración de Derechos de Maryland)

- For the Constitutional Amendment/A favor de la Enmienda Constitucional**
- Against the Constitutional Amendment/En contra de la Enmienda Constitucional**

**Question A
Charter Amendment by Petition
County Executive – Term Limit –
Reduction from Three to Two Consecutive
Terms**

Pregunta A
Enmienda a la Carta Constitucional mediante petición
Disminución del límite de mandatos para ejercer el cargo de Ejecutivo del Condado — de tres a dos mandatos consecutivos

Amend Section 202 of the County Charter to decrease the term limit that applies to the County Executive from the current three consecutive terms to two consecutive terms. The decreased limit would apply to anyone who already has served two consecutive terms as of December 2026.

Enmienda al artículo 202 de la Carta Constitucional del condado para disminuir el límite vigente de mandatos para ejercer el cargo de Ejecutivo del Condado -de tres a dos mandatos consecutivos. La disminución del límite de mandatos corresponderá a cualquier funcionario electo que haya cumplido dos mandatos consecutivos a partir de diciembre de 2026.

- For/A favor**
- Against/En contra**

**End of Ballot
Fin de la Papeleta**



**Official Ballot
 Presidential General Election
 November 5, 2024
 State of Maryland, Montgomery County**

**BS 80
 006-004**

Papeleta Electoral Oficial
 Elección General Presidencial
 5 de Noviembre del 2024
 Estado de Maryland, Condado de Montgomery

**Instructions
 Instrucciones**

Making Selections

Como Marcar sus
 Selecciones

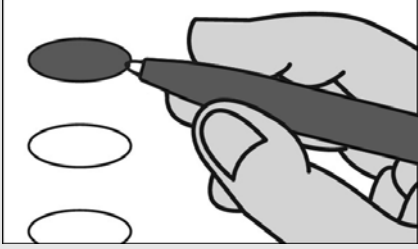

Fill in the oval to the left of the name of your choice. You must blacken the oval completely, and do not make any marks outside of the oval. You do not have to vote in every race.

Llene el óvalo a la izquierda del nombre de su selección. Debe rellenar completamente el óvalo. No haga ninguna marca fuera del óvalo. No tiene que votar en cada contienda.



Do not cross out or erase, or your vote may not count. If you make a mistake or a stray mark, you may ask for a new ballot.

No debe tachar o borrar, o su voto no se contará. Si comete un error o hace una marca demás, puede solicitar una nueva papeleta.

Optional write-in

Voto escrito opcional

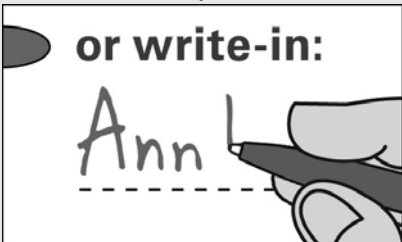

To add a candidate, fill in the oval to the left of "or write-in" and print the name clearly on the dotted line.

Para añadir un candidato por escrito, llene el óvalo a la izquierda de <or write-in/o por escrito> e imprima el nombre del candidato en forma clara en la línea punteada.

**President and Vice President of the United States
 Vote for 1**

Presidente y Vicepresidente de los Estados Unidos
 Vote por Uno

Kamala D. Harris and /y Tim Walz
 Democratic /Demócrata

Donald J. Trump and /y JD Vance
 Republican /Republicano

Chase Oliver and /y Mike ter Maat
 Libertarian /Libertario

Jill Ellen Stein and /y Rudolph Ware
 Green /Verde

Robert F. Kennedy, Jr. and /y Nicole Shanahan
 Unaffiliated /Sin Afiliación

or write-in/o por escrito:

**U.S. Senator
 Vote for 1**

Senador de los EE.UU.
 Vote por Uno

Angela Alsobrooks
 Democratic /Demócrata

Larry Hogan
 Republican /Republicano

Mike Scott
 Libertarian /Libertario

or write-in/o por escrito:

**Representative in Congress District 8
 Vote for 1**

Representante en el Congreso Distrito 8
 Vote por Uno

Jamie Raskin
 Democratic /Demócrata

Cheryl Riley
 Republican /Republicano

Nancy Wallace
 Green /Verde

or write-in/o por escrito:

Judge of the Circuit Court Circuit 6

Vote for up to 4

Juez de la Corte de Circuito Circuito 6

Vote por No Más de Cuatro

Marybeth Ayres

Jennifer S. Fairfax

Louis M. Leibowitz

J. Bradford McCullough

or write-in/o por escrito:

or write-in/o por escrito:

or write-in/o por escrito:

or write-in/o por escrito:

Judge, Appellate Court of Maryland At Large

Anne K. Albright

Vote Yes or No

For Continuance in Office

Juez, Corte de Apelaciones de Maryland

Anne K. Albright

Vote sí o no

Para continuar en el cargo

Yes /Si

No /No

Judge, Appellate Court of Maryland At Large

Kevin F. Arthur

Vote Yes or No

For Continuance in Office

Juez, Corte de Apelaciones de Maryland

Kevin F. Arthur

Vote sí o no

Para continuar en el cargo

Yes /Si

No /No

Vote Both Sides
 Vote en ambos lados



**Judge, Appellate Court of Maryland At Large
Andrea M. Leahy
Vote Yes or No
For Continuance in Office**

Juez, Corte de Apelaciones de Maryland
Andrea M. Leahy
Vote sí o no
Para continuar en el cargo

Yes /Si

No /No

**Non-Partisan Contest
Candidates in this contest may or may not
be affiliated with any political party
Board of Education At Large
Vote for 1**

Contienda no partidista
Los candidatos en esta contienda pueden estar
o no estar afiliados a ningún partido político
Junta de Educación Representando el
Condado
Vote por Uno

Lynne Harris

Rita Montoya

or write-in/o por escrito:

**Non-Partisan Contest
Candidates in this contest may or may not
be affiliated with any political party
Board of Education
District 2
Vote for 1**

Contienda no partidista
Los candidatos en esta contienda pueden estar
o no estar afiliados a ningún partido político
Junta de Educación
Distrito 2
Vote por Uno

Brenda M. Diaz

Natalie Zimmerman

or write-in/o por escrito:

**Non-Partisan Contest
Candidates in this contest may or may not
be affiliated with any political party
Board of Education
District 4
Vote for 1**

Contienda no partidista
Los candidatos en esta contienda pueden estar
o no estar afiliados a ningún partido político
Junta de Educación
Distrito 4
Vote por Uno

Shebra Evans

Laura M. Stewart

or write-in/o por escrito:

**Question 1
Constitutional Amendment
(Ch. 245 of the 2023 Legislative Session)
Declaration of Rights - Right to
Reproductive Freedom**

Pregunta 1
Enmienda Constitucional
(Capítulo 245 de la Sesión Legislativa de
2023)
Declaración de Derechos - Derecho a la
Libertad Reproductiva

The proposed amendment confirms an individual's fundamental right to reproductive freedom, including but not limited to the ability to make and effectuate decisions to prevent, continue, or end the individual's pregnancy, and provides the State may not, directly or indirectly, deny, burden, or abridge, the right unless justified by a compelling State interest achieved by the least restrictive means.

**(Adding Article 48 to the Maryland
Declaration of Rights)**

La enmienda propuesta confirma el derecho fundamental de una persona a la libertad reproductiva, incluyendo, pero no limitado a, la capacidad de tomar y llevar a cabo decisiones para prevenir, continuar o terminar el embarazo de la persona, y establece que el Estado no puede, directa o indirectamente, negar, obstaculizar o restringir el derecho a menos que esté justificado por un interés estatal convincente logrado por los medios menos restrictivos.

(Añadiendo el Artículo 48 a la Declaración de Derechos de Maryland)

For the Constitutional Amendment/A favor de la Enmienda Constitucional

Against the Constitutional Amendment/En contra de la Enmienda Constitucional

**Question A
Charter Amendment by Petition
County Executive – Term Limit –
Reduction from Three to Two Consecutive
Terms**

Pregunta A
Enmienda a la Carta Constitucional mediante petición
Disminución del límite de mandatos para ejercer el cargo de Ejecutivo del Condado — de tres a dos mandatos consecutivos

Amend Section 202 of the County Charter to decrease the term limit that applies to the County Executive from the current three consecutive terms to two consecutive terms. The decreased limit would apply to anyone who already has served two consecutive terms as of December 2026.

Enmienda al artículo 202 de la Carta Constitucional del condado para disminuir el límite vigente de mandatos para ejercer el cargo de Ejecutivo del Condado -de tres a dos mandatos consecutivos. La disminución del límite de mandatos corresponderá a cualquier funcionario electo que haya cumplido dos mandatos consecutivos a partir de diciembre de 2026.

For/A favor

Against/En contra

**End of Ballot
Fin de la Papeleta**



**Official Ballot
 Presidential General Election
 November 5, 2024
 State of Maryland, Montgomery County**

**BS 81
 006-005**

Papeleta Electoral Oficial
 Elección General Presidencial
 5 de Noviembre del 2024
 Estado de Maryland, Condado de Montgomery

**Instructions
 Instrucciones**

Making Selections

Como Marcar sus
 Selecciones

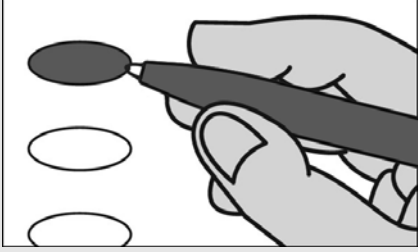

Fill in the oval to the left of the name of your choice. You must blacken the oval completely, and do not make any marks outside of the oval. You do not have to vote in every race.

Llene el óvalo a la izquierda del nombre de su selección. Debe rellenar completamente el óvalo. No haga ninguna marca fuera del óvalo. No tiene que votar en cada contienda.



Do not cross out or erase, or your vote may not count. If you make a mistake or a stray mark, you may ask for a new ballot.

No debe tachar o borrar, o su voto no se contará. Si comete un error o hace una marca demás, puede solicitar una nueva papeleta.

Optional write-in

Voto escrito opcional

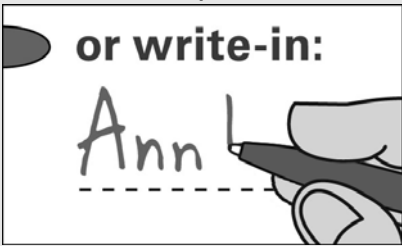

To add a candidate, fill in the oval to the left of "or write-in" and print the name clearly on the dotted line.

Para añadir un candidato por escrito, llene el óvalo a la izquierda de <or write-in/o por escrito> e imprima el nombre del candidato en forma clara en la línea punteada.

**President and Vice President of the United States
 Vote for 1**

Presidente y Vicepresidente de los Estados Unidos
 Vote por Uno

Kamala D. Harris and /y Tim Walz
 Democratic /Demócrata

Donald J. Trump and /y JD Vance
 Republican /Republicano

Chase Oliver and /y Mike ter Maat
 Libertarian /Libertario

Jill Ellen Stein and /y Rudolph Ware
 Green /Verde

Robert F. Kennedy, Jr. and /y Nicole Shanahan
 Unaffiliated /Sin Afiliación

or write-in/o por escrito:

**U.S. Senator
 Vote for 1**

Senador de los EE.UU.
 Vote por Uno

Angela Alsobrooks
 Democratic /Demócrata

Larry Hogan
 Republican /Republicano

Mike Scott
 Libertarian /Libertario

or write-in/o por escrito:

**Representative in Congress District 8
 Vote for 1**

Representante en el Congreso Distrito 8
 Vote por Uno

Jamie Raskin
 Democratic /Demócrata

Cheryl Riley
 Republican /Republicano

Nancy Wallace
 Green /Verde

or write-in/o por escrito:

Judge of the Circuit Court Circuit 6

Vote for up to 4

Juez de la Corte de Circuito Circuito 6

Vote por No Más de Cuatro

Marybeth Ayres

Jennifer S. Fairfax

Louis M. Leibowitz

J. Bradford McCullough

or write-in/o por escrito:

or write-in/o por escrito:

or write-in/o por escrito:

or write-in/o por escrito:

Judge, Appellate Court of Maryland At Large

Anne K. Albright

Vote Yes or No

For Continuance in Office

Juez, Corte de Apelaciones de Maryland

Anne K. Albright

Vote sí o no

Para continuar en el cargo

Yes /Si

No /No

Judge, Appellate Court of Maryland At Large

Kevin F. Arthur

Vote Yes or No

For Continuance in Office

Juez, Corte de Apelaciones de Maryland

Kevin F. Arthur

Vote sí o no

Para continuar en el cargo

Yes /Si

No /No

Vote Both Sides
 Vote en ambos lados



**Judge, Appellate Court of Maryland At Large
Andrea M. Leahy
Vote Yes or No
For Continuance in Office**

Juez, Corte de Apelaciones de Maryland
Andrea M. Leahy
Vote sí o no
Para continuar en el cargo

Yes /Si

No /No

**Non-Partisan Contest
Candidates in this contest may or may not
be affiliated with any political party
Board of Education At Large
Vote for 1**

Contienda no partidista
Los candidatos en esta contienda pueden estar
o no estar afiliados a ningún partido político
Junta de Educación Representando el
Condado
Vote por Uno

Lynne Harris

Rita Montoya

or write-in/o por escrito:

**Non-Partisan Contest
Candidates in this contest may or may not
be affiliated with any political party
Board of Education
District 2
Vote for 1**

Contienda no partidista
Los candidatos en esta contienda pueden estar
o no estar afiliados a ningún partido político
Junta de Educación
Distrito 2
Vote por Uno

Brenda M. Diaz

Natalie Zimmerman

or write-in/o por escrito:

**Non-Partisan Contest
Candidates in this contest may or may not
be affiliated with any political party
Board of Education
District 4
Vote for 1**

Contienda no partidista
Los candidatos en esta contienda pueden estar
o no estar afiliados a ningún partido político
Junta de Educación
Distrito 4
Vote por Uno

Shebra Evans

Laura M. Stewart

or write-in/o por escrito:

**Question 1
Constitutional Amendment
(Ch. 245 of the 2023 Legislative Session)
Declaration of Rights - Right to
Reproductive Freedom**

Pregunta 1
Enmienda Constitucional
(Capítulo 245 de la Sesión Legislativa de
2023)
Declaración de Derechos - Derecho a la
Libertad Reproductiva

The proposed amendment confirms an individual's fundamental right to reproductive freedom, including but not limited to the ability to make and effectuate decisions to prevent, continue, or end the individual's pregnancy, and provides the State may not, directly or indirectly, deny, burden, or abridge, the right unless justified by a compelling State interest achieved by the least restrictive means.

**(Adding Article 48 to the Maryland
Declaration of Rights)**

La enmienda propuesta confirma el derecho fundamental de una persona a la libertad reproductiva, incluyendo, pero no limitado a, la capacidad de tomar y llevar a cabo decisiones para prevenir, continuar o terminar el embarazo de la persona, y establece que el Estado no puede, directa o indirectamente, negar, obstaculizar o restringir el derecho a menos que esté justificado por un interés estatal convincente logrado por los medios menos restrictivos.

(Añadiendo el Artículo 48 a la Declaración de Derechos de Maryland)

For the Constitutional Amendment/A favor de la Enmienda Constitucional

Against the Constitutional Amendment/En contra de la Enmienda Constitucional

**Question A
Charter Amendment by Petition
County Executive – Term Limit –
Reduction from Three to Two Consecutive
Terms**

Pregunta A
Enmienda a la Carta Constitucional mediante petición
Disminución del límite de mandatos para ejercer el cargo de Ejecutivo del Condado — de tres a dos mandatos consecutivos

Amend Section 202 of the County Charter to decrease the term limit that applies to the County Executive from the current three consecutive terms to two consecutive terms. The decreased limit would apply to anyone who already has served two consecutive terms as of December 2026.

Enmienda al artículo 202 de la Carta Constitucional del condado para disminuir el límite vigente de mandatos para ejercer el cargo de Ejecutivo del Condado -de tres a dos mandatos consecutivos. La disminución del límite de mandatos corresponderá a cualquier funcionario electo que haya cumplido dos mandatos consecutivos a partir de diciembre de 2026.

For/A favor

Against/En contra

**End of Ballot
Fin de la Papeleta**



**Official Ballot
 Presidential General Election
 November 5, 2024
 State of Maryland, Montgomery County**

**BS 82
 006-006**

Papeleta Electoral Oficial
 Elección General Presidencial
 5 de Noviembre del 2024
 Estado de Maryland, Condado de Montgomery

**Instructions
 Instrucciones**

Making Selections

Como Marcar sus
 Selecciones



Fill in the oval to the left of the name of your choice. You must blacken the oval completely, and do not make any marks outside of the oval. You do not have to vote in every race.

Llene el óvalo a la izquierda del nombre de su selección. Debe rellenar completamente el óvalo. No haga ninguna marca fuera del óvalo. No tiene que votar en cada contienda.



Do not cross out or erase, or your vote may not count. If you make a mistake or a stray mark, you may ask for a new ballot.

No debe tachar o borrar, o su voto no se contará. Si comete un error o hace una marca demás, puede solicitar una nueva papeleta.

Optional write-in

Voto escrito opcional



To add a candidate, fill in the oval to the left of "or write-in" and print the name clearly on the dotted line.

Para añadir un candidato por escrito, llene el óvalo a la izquierda de <or write-in/o por escrito> e imprima el nombre del candidato en forma clara en la línea punteada.

**President and Vice President of the United States
 Vote for 1**

Presidente y Vicepresidente de los Estados Unidos
 Vote por Uno

Kamala D. Harris and /y Tim Walz
 Democratic /Demócrata

Donald J. Trump and /y JD Vance
 Republican /Republicano

Chase Oliver and /y Mike ter Maat
 Libertarian /Libertario

Jill Ellen Stein and /y Rudolph Ware
 Green /Verde

Robert F. Kennedy, Jr. and /y Nicole Shanahan
 Unaffiliated /Sin Afiliación

or write-in/o por escrito:

**U.S. Senator
 Vote for 1**

Senador de los EE.UU.
 Vote por Uno

Angela Alsobrooks
 Democratic /Demócrata

Larry Hogan
 Republican /Republicano

Mike Scott
 Libertarian /Libertario

or write-in/o por escrito:

**Representative in Congress District 8
 Vote for 1**

Representante en el Congreso Distrito 8
 Vote por Uno

Jamie Raskin
 Democratic /Demócrata

Cheryl Riley
 Republican /Republicano

Nancy Wallace
 Green /Verde

or write-in/o por escrito:

Judge of the Circuit Court Circuit 6

Vote for up to 4

Juez de la Corte de Circuito Circuito 6

Vote por No Más de Cuatro

Marybeth Ayres

Jennifer S. Fairfax

Louis M. Leibowitz

J. Bradford McCullough

or write-in/o por escrito:

or write-in/o por escrito:

or write-in/o por escrito:

or write-in/o por escrito:

Judge, Appellate Court of Maryland At Large

Anne K. Albright

Vote Yes or No

For Continuance in Office

Juez, Corte de Apelaciones de Maryland

Anne K. Albright

Vote sí o no

Para continuar en el cargo

Yes /Si

No /No

Judge, Appellate Court of Maryland At Large

Kevin F. Arthur

Vote Yes or No

For Continuance in Office

Juez, Corte de Apelaciones de Maryland

Kevin F. Arthur

Vote sí o no

Para continuar en el cargo

Yes /Si

No /No

Vote Both Sides
 Vote en ambos lados



**Judge, Appellate Court of Maryland At Large
Andrea M. Leahy
Vote Yes or No
For Continuance in Office**

Juez, Corte de Apelaciones de Maryland
Andrea M. Leahy
Vote sí o no
Para continuar en el cargo

Yes /Si

No /No

**Non-Partisan Contest
Candidates in this contest may or may not
be affiliated with any political party
Board of Education At Large
Vote for 1**

Contienda no partidista
Los candidatos en esta contienda pueden estar
o no estar afiliados a ningún partido político
Junta de Educación Representando el
Condado
Vote por Uno

Lynne Harris

Rita Montoya

or write-in/o por escrito:

**Non-Partisan Contest
Candidates in this contest may or may not
be affiliated with any political party
Board of Education
District 2
Vote for 1**

Contienda no partidista
Los candidatos en esta contienda pueden estar
o no estar afiliados a ningún partido político
Junta de Educación
Distrito 2
Vote por Uno

Brenda M. Diaz

Natalie Zimmerman

or write-in/o por escrito:

**Non-Partisan Contest
Candidates in this contest may or may not
be affiliated with any political party
Board of Education
District 4
Vote for 1**

Contienda no partidista
Los candidatos en esta contienda pueden estar
o no estar afiliados a ningún partido político
Junta de Educación
Distrito 4
Vote por Uno

Shebra Evans

Laura M. Stewart

or write-in/o por escrito:

**Question 1
Constitutional Amendment
(Ch. 245 of the 2023 Legislative Session)
Declaration of Rights - Right to
Reproductive Freedom**

Pregunta 1
Enmienda Constitucional
(Capítulo 245 de la Sesión Legislativa de
2023)
Declaración de Derechos - Derecho a la
Libertad Reproductiva

The proposed amendment confirms an individual's fundamental right to reproductive freedom, including but not limited to the ability to make and effectuate decisions to prevent, continue, or end the individual's pregnancy, and provides the State may not, directly or indirectly, deny, burden, or abridge, the right unless justified by a compelling State interest achieved by the least restrictive means.

**(Adding Article 48 to the Maryland
Declaration of Rights)**

La enmienda propuesta confirma el derecho fundamental de una persona a la libertad reproductiva, incluyendo, pero no limitado a, la capacidad de tomar y llevar a cabo decisiones para prevenir, continuar o terminar el embarazo de la persona, y establece que el Estado no puede, directa o indirectamente, negar, obstaculizar o restringir el derecho a menos que esté justificado por un interés estatal convincente logrado por los medios menos restrictivos.

(Añadiendo el Artículo 48 a la Declaración de Derechos de Maryland)

For the Constitutional Amendment/A favor de la Enmienda Constitucional

Against the Constitutional Amendment/En contra de la Enmienda Constitucional

**Question A
Charter Amendment by Petition
County Executive – Term Limit –
Reduction from Three to Two Consecutive
Terms**

Pregunta A
Enmienda a la Carta Constitucional mediante petición
Disminución del límite de mandatos para ejercer el cargo de Ejecutivo del Condado — de tres a dos mandatos consecutivos

Amend Section 202 of the County Charter to decrease the term limit that applies to the County Executive from the current three consecutive terms to two consecutive terms. The decreased limit would apply to anyone who already has served two consecutive terms as of December 2026.

Enmienda al artículo 202 de la Carta Constitucional del condado para disminuir el límite vigente de mandatos para ejercer el cargo de Ejecutivo del Condado -de tres a dos mandatos consecutivos. La disminución del límite de mandatos corresponderá a cualquier funcionario electo que haya cumplido dos mandatos consecutivos a partir de diciembre de 2026.

For/A favor

Against/En contra

**End of Ballot
Fin de la Papeleta**



**Official Ballot
 Presidential General Election
 November 5, 2024
 State of Maryland, Montgomery County**

**BS 83
 006-007**

Papeleta Electoral Oficial
 Elección General Presidencial
 5 de Noviembre del 2024
 Estado de Maryland, Condado de Montgomery

**Instructions
 Instrucciones**

Making Selections

Como Marcar sus
 Selecciones



Fill in the oval to the left of the name of your choice. You must blacken the oval completely, and do not make any marks outside of the oval. You do not have to vote in every race.

Llene el óvalo a la izquierda del nombre de su selección. Debe rellenar completamente el óvalo. No haga ninguna marca fuera del óvalo. No tiene que votar en cada contienda.



Do not cross out or erase, or your vote may not count. If you make a mistake or a stray mark, you may ask for a new ballot.

No debe tachar o borrar, o su voto no se contará. Si comete un error o hace una marca demás, puede solicitar una nueva papeleta.

Optional write-in

Voto escrito opcional



To add a candidate, fill in the oval to the left of "or write-in" and print the name clearly on the dotted line.

Para añadir un candidato por escrito, llene el óvalo a la izquierda de <or write-in/o por escrito> e imprima el nombre del candidato en forma clara en la línea punteada.

**President and Vice President of the United States
 Vote for 1**

Presidente y Vicepresidente de los Estados Unidos
 Vote por Uno

Kamala D. Harris and /y Tim Walz
 Democratic /Demócrata

Donald J. Trump and /y JD Vance
 Republican /Republicano

Chase Oliver and /y Mike ter Maat
 Libertarian /Libertario

Jill Ellen Stein and /y Rudolph Ware
 Green /Verde

Robert F. Kennedy, Jr. and /y Nicole Shanahan
 Unaffiliated /Sin Afiliación

or write-in/o por escrito:

**U.S. Senator
 Vote for 1**

Senador de los EE.UU.
 Vote por Uno

Angela Alsobrooks
 Democratic /Demócrata

Larry Hogan
 Republican /Republicano

Mike Scott
 Libertarian /Libertario

or write-in/o por escrito:

**Representative in Congress District 6
 Vote for 1**

Representante en el Congreso Distrito 6
 Vote por Uno

April McClain Delaney
 Democratic /Demócrata

Neil C. Parrott
 Republican /Republicano

or write-in/o por escrito:

Judge of the Circuit Court Circuit 6

Vote for up to 4

Juez de la Corte de Circuito Circuito 6

Vote por No Más de Cuatro

Marybeth Ayres

Jennifer S. Fairfax

Louis M. Leibowitz

J. Bradford McCullough

or write-in/o por escrito:

or write-in/o por escrito:

or write-in/o por escrito:

or write-in/o por escrito:

Judge, Appellate Court of Maryland At Large

Anne K. Albright

Vote Yes or No

For Continuance in Office

Juez, Corte de Apelaciones de Maryland

Anne K. Albright

Vote sí o no

Para continuar en el cargo

Yes /Si

No /No

Judge, Appellate Court of Maryland At Large

Kevin F. Arthur

Vote Yes or No

For Continuance in Office

Juez, Corte de Apelaciones de Maryland

Kevin F. Arthur

Vote sí o no

Para continuar en el cargo

Yes /Si

No /No

Vote Both Sides
 Vote en ambos lados



**Judge, Appellate Court of Maryland At Large
Andrea M. Leahy
Vote Yes or No
For Continuance in Office**

Juez, Corte de Apelaciones de Maryland
Andrea M. Leahy
Vote sí o no
Para continuar en el cargo

Yes /Si

No /No

**Non-Partisan Contest
Candidates in this contest may or may not
be affiliated with any political party
Board of Education At Large
Vote for 1**

Contienda no partidista
Los candidatos en esta contienda pueden estar
o no estar afiliados a ningún partido político
Junta de Educación Representando el
Condado
Vote por Uno

Lynne Harris

Rita Montoya

or write-in/o por escrito:

**Non-Partisan Contest
Candidates in this contest may or may not
be affiliated with any political party
Board of Education
District 2
Vote for 1**

Contienda no partidista
Los candidatos en esta contienda pueden estar
o no estar afiliados a ningún partido político
Junta de Educación
Distrito 2
Vote por Uno

Brenda M. Diaz

Natalie Zimmerman

or write-in/o por escrito:

**Non-Partisan Contest
Candidates in this contest may or may not
be affiliated with any political party
Board of Education
District 4
Vote for 1**

Contienda no partidista
Los candidatos en esta contienda pueden estar
o no estar afiliados a ningún partido político
Junta de Educación
Distrito 4
Vote por Uno

Shebra Evans

Laura M. Stewart

or write-in/o por escrito:

**Question 1
Constitutional Amendment
(Ch. 245 of the 2023 Legislative Session)
Declaration of Rights - Right to
Reproductive Freedom**

Pregunta 1
Enmienda Constitucional
(Capítulo 245 de la Sesión Legislativa de
2023)
Declaración de Derechos - Derecho a la
Libertad Reproductiva

The proposed amendment confirms an individual's fundamental right to reproductive freedom, including but not limited to the ability to make and effectuate decisions to prevent, continue, or end the individual's pregnancy, and provides the State may not, directly or indirectly, deny, burden, or abridge, the right unless justified by a compelling State interest achieved by the least restrictive means.

**(Adding Article 48 to the Maryland
Declaration of Rights)**

La enmienda propuesta confirma el derecho fundamental de una persona a la libertad reproductiva, incluyendo, pero no limitado a, la capacidad de tomar y llevar a cabo decisiones para prevenir, continuar o terminar el embarazo de la persona, y establece que el Estado no puede, directa o indirectamente, negar, obstaculizar o restringir el derecho a menos que esté justificado por un interés estatal convincente logrado por los medios menos restrictivos.

(Añadiendo el Artículo 48 a la Declaración de Derechos de Maryland)

- For the Constitutional Amendment/A favor de la Enmienda Constitucional**
- Against the Constitutional Amendment/En contra de la Enmienda Constitucional**

**Question A
Charter Amendment by Petition
County Executive – Term Limit –
Reduction from Three to Two Consecutive
Terms**

Pregunta A
Enmienda a la Carta Constitucional mediante petición
Disminución del límite de mandatos para ejercer el cargo de Ejecutivo del Condado — de tres a dos mandatos consecutivos

Amend Section 202 of the County Charter to decrease the term limit that applies to the County Executive from the current three consecutive terms to two consecutive terms. The decreased limit would apply to anyone who already has served two consecutive terms as of December 2026.

Enmienda al artículo 202 de la Carta Constitucional del condado para disminuir el límite vigente de mandatos para ejercer el cargo de Ejecutivo del Condado -de tres a dos mandatos consecutivos. La disminución del límite de mandatos corresponderá a cualquier funcionario electo que haya cumplido dos mandatos consecutivos a partir de diciembre de 2026.

- For/A favor**
- Against/En contra**

**End of Ballot
Fin de la Papeleta**



**Official Ballot
 Presidential General Election
 November 5, 2024
 State of Maryland, Montgomery County**

**BS 84
 006-008**

Papeleta Electoral Oficial
 Elección General Presidencial
 5 de Noviembre del 2024
 Estado de Maryland, Condado de Montgomery

**Instructions
 Instrucciones**

Making Selections

Como Marcar sus
 Selecciones

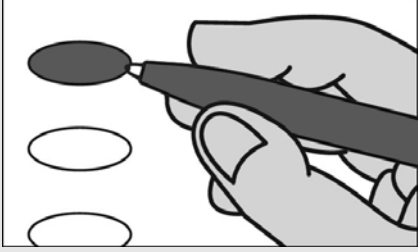

Fill in the oval to the left of the name of your choice. You must blacken the oval completely, and do not make any marks outside of the oval. You do not have to vote in every race.

Llene el óvalo a la izquierda del nombre de su selección. Debe rellenar completamente el óvalo. No haga ninguna marca fuera del óvalo. No tiene que votar en cada contienda.



Do not cross out or erase, or your vote may not count. If you make a mistake or a stray mark, you may ask for a new ballot.

No debe tachar o borrar, o su voto no se contará. Si comete un error o hace una marca demás, puede solicitar una nueva papeleta.

Optional write-in

Voto escrito opcional



To add a candidate, fill in the oval to the left of "or write-in" and print the name clearly on the dotted line.

Para añadir un candidato por escrito, llene el óvalo a la izquierda de <or write-in/o por escrito> e imprima el nombre del candidato en forma clara en la línea punteada.

**President and Vice President of the United States
 Vote for 1**

Presidente y Vicepresidente de los Estados Unidos
 Vote por Uno

Kamala D. Harris and /y Tim Walz
 Democratic /Demócrata

Donald J. Trump and /y JD Vance
 Republican /Republicano

Chase Oliver and /y Mike ter Maat
 Libertarian /Libertario

Jill Ellen Stein and /y Rudolph Ware
 Green /Verde

Robert F. Kennedy, Jr. and /y Nicole Shanahan
 Unaffiliated /Sin Afiliación

or write-in/o por escrito:

**U.S. Senator
 Vote for 1**

Senador de los EE.UU.
 Vote por Uno

Angela Alsobrooks
 Democratic /Demócrata

Larry Hogan
 Republican /Republicano

Mike Scott
 Libertarian /Libertario

or write-in/o por escrito:

**Representative in Congress District 8
 Vote for 1**

Representante en el Congreso Distrito 8
 Vote por Uno

Jamie Raskin
 Democratic /Demócrata

Cheryl Riley
 Republican /Republicano

Nancy Wallace
 Green /Verde

or write-in/o por escrito:

Judge of the Circuit Court Circuit 6

Vote for up to 4

Juez de la Corte de Circuito Circuito 6

Vote por No Más de Cuatro

Marybeth Ayres

Jennifer S. Fairfax

Louis M. Leibowitz

J. Bradford McCullough

or write-in/o por escrito:

or write-in/o por escrito:

or write-in/o por escrito:

or write-in/o por escrito:

Judge, Appellate Court of Maryland At Large

Anne K. Albright

Vote Yes or No

For Continuance in Office

Juez, Corte de Apelaciones de Maryland

Anne K. Albright

Vote sí o no

Para continuar en el cargo

Yes /Si

No /No

Judge, Appellate Court of Maryland At Large

Kevin F. Arthur

Vote Yes or No

For Continuance in Office

Juez, Corte de Apelaciones de Maryland

Kevin F. Arthur

Vote sí o no

Para continuar en el cargo

Yes /Si

No /No

Vote Both Sides
 Vote en ambos lados



**Judge, Appellate Court of Maryland At Large
Andrea M. Leahy
Vote Yes or No
For Continuance in Office**

Juez, Corte de Apelaciones de Maryland
Andrea M. Leahy
Vote sí o no
Para continuar en el cargo

Yes /Si

No /No

**Non-Partisan Contest
Candidates in this contest may or may not
be affiliated with any political party
Board of Education At Large
Vote for 1**

Contienda no partidista
Los candidatos en esta contienda pueden estar
o no estar afiliados a ningún partido político
Junta de Educación Representando el
Condado
Vote por Uno

Lynne Harris

Rita Montoya

or write-in/o por escrito:

**Non-Partisan Contest
Candidates in this contest may or may not
be affiliated with any political party
Board of Education
District 2
Vote for 1**

Contienda no partidista
Los candidatos en esta contienda pueden estar
o no estar afiliados a ningún partido político
Junta de Educación
Distrito 2
Vote por Uno

Brenda M. Diaz

Natalie Zimmerman

or write-in/o por escrito:

**Non-Partisan Contest
Candidates in this contest may or may not
be affiliated with any political party
Board of Education
District 4
Vote for 1**

Contienda no partidista
Los candidatos en esta contienda pueden estar
o no estar afiliados a ningún partido político
Junta de Educación
Distrito 4
Vote por Uno

Shebra Evans

Laura M. Stewart

or write-in/o por escrito:

**Question 1
Constitutional Amendment
(Ch. 245 of the 2023 Legislative Session)
Declaration of Rights - Right to
Reproductive Freedom**

Pregunta 1
Enmienda Constitucional
(Capítulo 245 de la Sesión Legislativa de
2023)
Declaración de Derechos - Derecho a la
Libertad Reproductiva

The proposed amendment confirms an individual's fundamental right to reproductive freedom, including but not limited to the ability to make and effectuate decisions to prevent, continue, or end the individual's pregnancy, and provides the State may not, directly or indirectly, deny, burden, or abridge, the right unless justified by a compelling State interest achieved by the least restrictive means.

**(Adding Article 48 to the Maryland
Declaration of Rights)**

La enmienda propuesta confirma el derecho fundamental de una persona a la libertad reproductiva, incluyendo, pero no limitado a, la capacidad de tomar y llevar a cabo decisiones para prevenir, continuar o terminar el embarazo de la persona, y establece que el Estado no puede, directa o indirectamente, negar, obstaculizar o restringir el derecho a menos que esté justificado por un interés estatal convincente logrado por los medios menos restrictivos.

(Añadiendo el Artículo 48 a la Declaración de Derechos de Maryland)

For the Constitutional Amendment/A favor de la Enmienda Constitucional

Against the Constitutional Amendment/En contra de la Enmienda Constitucional

**Question A
Charter Amendment by Petition
County Executive – Term Limit –
Reduction from Three to Two Consecutive
Terms**

Pregunta A
Enmienda a la Carta Constitucional mediante petición
Disminución del límite de mandatos para ejercer el cargo de Ejecutivo del Condado — de tres a dos mandatos consecutivos

Amend Section 202 of the County Charter to decrease the term limit that applies to the County Executive from the current three consecutive terms to two consecutive terms. The decreased limit would apply to anyone who already has served two consecutive terms as of December 2026.

Enmienda al artículo 202 de la Carta Constitucional del condado para disminuir el límite vigente de mandatos para ejercer el cargo de Ejecutivo del Condado -de tres a dos mandatos consecutivos. La disminución del límite de mandatos corresponderá a cualquier funcionario electo que haya cumplido dos mandatos consecutivos a partir de diciembre de 2026.

For/A favor

Against/En contra

**End of Ballot
Fin de la Papeleta**



**Official Ballot
 Presidential General Election
 November 5, 2024
 State of Maryland, Montgomery County**

**BS 85
 006-009**

Papeleta Electoral Oficial
 Elección General Presidencial
 5 de Noviembre del 2024
 Estado de Maryland, Condado de Montgomery

**Instructions
 Instrucciones**

Making Selections

Como Marcar sus
 Selecciones

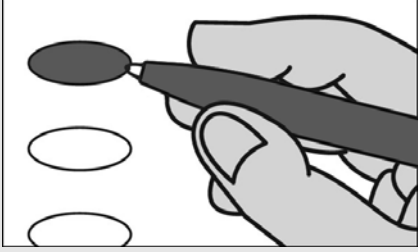

Fill in the oval to the left of the name of your choice. You must blacken the oval completely, and do not make any marks outside of the oval. You do not have to vote in every race.

Llene el óvalo a la izquierda del nombre de su selección. Debe rellenar completamente el óvalo. No haga ninguna marca fuera del óvalo. No tiene que votar en cada contienda.



Do not cross out or erase, or your vote may not count. If you make a mistake or a stray mark, you may ask for a new ballot.

No debe tachar o borrar, o su voto no se contará. Si comete un error o hace una marca demás, puede solicitar una nueva papeleta.

Optional write-in

Voto escrito opcional



To add a candidate, fill in the oval to the left of "or write-in" and print the name clearly on the dotted line.

Para añadir un candidato por escrito, llene el óvalo a la izquierda de <or write-in/o por escrito> e imprima el nombre del candidato en forma clara en la línea punteada.

**President and Vice President of the United States
 Vote for 1**

Presidente y Vicepresidente de los Estados Unidos
 Vote por Uno

Kamala D. Harris and /y Tim Walz
 Democratic /Demócrata

Donald J. Trump and /y JD Vance
 Republican /Republicano

Chase Oliver and /y Mike ter Maat
 Libertarian /Libertario

Jill Ellen Stein and /y Rudolph Ware
 Green /Verde

Robert F. Kennedy, Jr. and /y Nicole Shanahan
 Unaffiliated /Sin Afiliación

or write-in/o por escrito:

**U.S. Senator
 Vote for 1**

Senador de los EE.UU.
 Vote por Uno

Angela Alsobrooks
 Democratic /Demócrata

Larry Hogan
 Republican /Republicano

Mike Scott
 Libertarian /Libertario

or write-in/o por escrito:

**Representative in Congress District 8
 Vote for 1**

Representante en el Congreso Distrito 8
 Vote por Uno

Jamie Raskin
 Democratic /Demócrata

Cheryl Riley
 Republican /Republicano

Nancy Wallace
 Green /Verde

or write-in/o por escrito:

Judge of the Circuit Court Circuit 6

Vote for up to 4

Juez de la Corte de Circuito Circuito 6

Vote por No Más de Cuatro

Marybeth Ayres

Jennifer S. Fairfax

Louis M. Leibowitz

J. Bradford McCullough

or write-in/o por escrito:

or write-in/o por escrito:

or write-in/o por escrito:

or write-in/o por escrito:

Judge, Appellate Court of Maryland At Large

Anne K. Albright

Vote Yes or No

For Continuance in Office

Juez, Corte de Apelaciones de Maryland

Anne K. Albright

Vote sí o no

Para continuar en el cargo

Yes /Si

No /No

Judge, Appellate Court of Maryland At Large

Kevin F. Arthur

Vote Yes or No

For Continuance in Office

Juez, Corte de Apelaciones de Maryland

Kevin F. Arthur

Vote sí o no

Para continuar en el cargo

Yes /Si

No /No

Vote Both Sides
 Vote en ambos lados



**Judge, Appellate Court of Maryland At Large
Andrea M. Leahy
Vote Yes or No
For Continuance in Office**

Juez, Corte de Apelaciones de Maryland
Andrea M. Leahy
Vote sí o no
Para continuar en el cargo

Yes /Si

No /No

**Non-Partisan Contest
Candidates in this contest may or may not
be affiliated with any political party
Board of Education At Large
Vote for 1**

Contienda no partidista
Los candidatos en esta contienda pueden estar
o no estar afiliados a ningún partido político
Junta de Educación Representando el
Condado
Vote por Uno

Lynne Harris

Rita Montoya

or write-in/o por escrito:

**Non-Partisan Contest
Candidates in this contest may or may not
be affiliated with any political party
Board of Education
District 2
Vote for 1**

Contienda no partidista
Los candidatos en esta contienda pueden estar
o no estar afiliados a ningún partido político
Junta de Educación
Distrito 2
Vote por Uno

Brenda M. Diaz

Natalie Zimmerman

or write-in/o por escrito:

**Non-Partisan Contest
Candidates in this contest may or may not
be affiliated with any political party
Board of Education
District 4
Vote for 1**

Contienda no partidista
Los candidatos en esta contienda pueden estar
o no estar afiliados a ningún partido político
Junta de Educación
Distrito 4
Vote por Uno

Shebra Evans

Laura M. Stewart

or write-in/o por escrito:

**Question 1
Constitutional Amendment
(Ch. 245 of the 2023 Legislative Session)
Declaration of Rights - Right to
Reproductive Freedom**

Pregunta 1
Enmienda Constitucional
(Capítulo 245 de la Sesión Legislativa de
2023)
Declaración de Derechos - Derecho a la
Libertad Reproductiva

The proposed amendment confirms an individual's fundamental right to reproductive freedom, including but not limited to the ability to make and effectuate decisions to prevent, continue, or end the individual's pregnancy, and provides the State may not, directly or indirectly, deny, burden, or abridge, the right unless justified by a compelling State interest achieved by the least restrictive means.

**(Adding Article 48 to the Maryland
Declaration of Rights)**

La enmienda propuesta confirma el derecho fundamental de una persona a la libertad reproductiva, incluyendo, pero no limitado a, la capacidad de tomar y llevar a cabo decisiones para prevenir, continuar o terminar el embarazo de la persona, y establece que el Estado no puede, directa o indirectamente, negar, obstaculizar o restringir el derecho a menos que esté justificado por un interés estatal convincente logrado por los medios menos restrictivos.

(Añadiendo el Artículo 48 a la Declaración de Derechos de Maryland)

- For the Constitutional Amendment/A favor de la Enmienda Constitucional**
- Against the Constitutional Amendment/En contra de la Enmienda Constitucional**

**Question A
Charter Amendment by Petition
County Executive – Term Limit –
Reduction from Three to Two Consecutive
Terms**

Pregunta A
Enmienda a la Carta Constitucional mediante petición
Disminución del límite de mandatos para ejercer el cargo de Ejecutivo del Condado — de tres a dos mandatos consecutivos

Amend Section 202 of the County Charter to decrease the term limit that applies to the County Executive from the current three consecutive terms to two consecutive terms. The decreased limit would apply to anyone who already has served two consecutive terms as of December 2026.

Enmienda al artículo 202 de la Carta Constitucional del condado para disminuir el límite vigente de mandatos para ejercer el cargo de Ejecutivo del Condado -de tres a dos mandatos consecutivos. La disminución del límite de mandatos corresponderá a cualquier funcionario electo que haya cumplido dos mandatos consecutivos a partir de diciembre de 2026.

- For/A favor**
- Against/En contra**

**End of Ballot
Fin de la Papeleta**



**Official Ballot
 Presidential General Election
 November 5, 2024
 State of Maryland, Montgomery County**

**BS 86
 006-010**

Papeleta Electoral Oficial
 Elección General Presidencial
 5 de Noviembre del 2024
 Estado de Maryland, Condado de Montgomery

**Instructions
 Instrucciones**

Making Selections

Como Marcar sus
 Selecciones

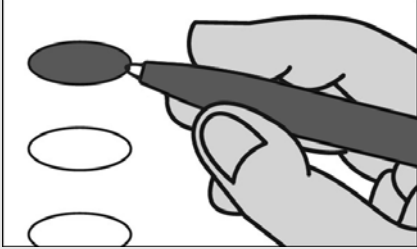

Fill in the oval to the left of the name of your choice. You must blacken the oval completely, and do not make any marks outside of the oval. You do not have to vote in every race.

Llene el óvalo a la izquierda del nombre de su selección. Debe rellenar completamente el óvalo. No haga ninguna marca fuera del óvalo. No tiene que votar en cada contienda.



Do not cross out or erase, or your vote may not count. If you make a mistake or a stray mark, you may ask for a new ballot.

No debe tachar o borrar, o su voto no se contará. Si comete un error o hace una marca demás, puede solicitar una nueva papeleta.

Optional write-in

Voto escrito opcional

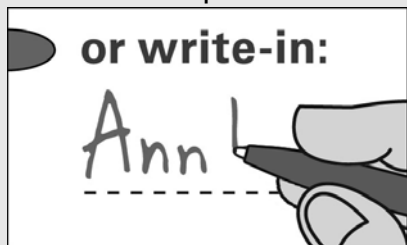

To add a candidate, fill in the oval to the left of "or write-in" and print the name clearly on the dotted line.

Para añadir un candidato por escrito, llene el óvalo a la izquierda de <or write-in/o por escrito> e imprima el nombre del candidato en forma clara en la línea punteada.

**President and Vice President of the United States
 Vote for 1**

Presidente y Vicepresidente de los Estados Unidos
 Vote por Uno

Kamala D. Harris and /y Tim Walz
 Democratic /Demócrata

Donald J. Trump and /y JD Vance
 Republican /Republicano

Chase Oliver and /y Mike ter Maat
 Libertarian /Libertario

Jill Ellen Stein and /y Rudolph Ware
 Green /Verde

Robert F. Kennedy, Jr. and /y Nicole Shanahan
 Unaffiliated /Sin Afiliación

or write-in/o por escrito:

**U.S. Senator
 Vote for 1**

Senador de los EE.UU.
 Vote por Uno

Angela Alsobrooks
 Democratic /Demócrata

Larry Hogan
 Republican /Republicano

Mike Scott
 Libertarian /Libertario

or write-in/o por escrito:

**Representative in Congress District 6
 Vote for 1**

Representante en el Congreso Distrito 6
 Vote por Uno

April McClain Delaney
 Democratic /Demócrata

Neil C. Parrott
 Republican /Republicano

or write-in/o por escrito:

Judge of the Circuit Court Circuit 6

Vote for up to 4

Juez de la Corte de Circuito Circuito 6

Vote por No Más de Cuatro

Marybeth Ayres

Jennifer S. Fairfax

Louis M. Leibowitz

J. Bradford McCullough

or write-in/o por escrito:

or write-in/o por escrito:

or write-in/o por escrito:

or write-in/o por escrito:

Judge, Appellate Court of Maryland At Large

Anne K. Albright

Vote Yes or No

For Continuance in Office

Juez, Corte de Apelaciones de Maryland

Anne K. Albright

Vote sí o no

Para continuar en el cargo

Yes /Si

No /No

Judge, Appellate Court of Maryland At Large

Kevin F. Arthur

Vote Yes or No

For Continuance in Office

Juez, Corte de Apelaciones de Maryland

Kevin F. Arthur

Vote sí o no

Para continuar en el cargo

Yes /Si

No /No

Vote Both Sides
 Vote en ambos lados



**Judge, Appellate Court of Maryland At Large
Andrea M. Leahy
Vote Yes or No
For Continuance in Office**

Juez, Corte de Apelaciones de Maryland
Andrea M. Leahy
Vote sí o no
Para continuar en el cargo

Yes /Si

No /No

**Non-Partisan Contest
Candidates in this contest may or may not
be affiliated with any political party
Board of Education At Large
Vote for 1**

Contienda no partidista
Los candidatos en esta contienda pueden estar
o no estar afiliados a ningún partido político
Junta de Educación Representando el
Condado
Vote por Uno

Lynne Harris

Rita Montoya

or write-in/o por escrito:

**Non-Partisan Contest
Candidates in this contest may or may not
be affiliated with any political party
Board of Education
District 2
Vote for 1**

Contienda no partidista
Los candidatos en esta contienda pueden estar
o no estar afiliados a ningún partido político
Junta de Educación
Distrito 2
Vote por Uno

Brenda M. Diaz

Natalie Zimmerman

or write-in/o por escrito:

**Non-Partisan Contest
Candidates in this contest may or may not
be affiliated with any political party
Board of Education
District 4
Vote for 1**

Contienda no partidista
Los candidatos en esta contienda pueden estar
o no estar afiliados a ningún partido político
Junta de Educación
Distrito 4
Vote por Uno

Shebra Evans

Laura M. Stewart

or write-in/o por escrito:

**Question 1
Constitutional Amendment
(Ch. 245 of the 2023 Legislative Session)
Declaration of Rights - Right to
Reproductive Freedom**

Pregunta 1
Enmienda Constitucional
(Capítulo 245 de la Sesión Legislativa de
2023)
Declaración de Derechos - Derecho a la
Libertad Reproductiva

The proposed amendment confirms an individual's fundamental right to reproductive freedom, including but not limited to the ability to make and effectuate decisions to prevent, continue, or end the individual's pregnancy, and provides the State may not, directly or indirectly, deny, burden, or abridge, the right unless justified by a compelling State interest achieved by the least restrictive means.

**(Adding Article 48 to the Maryland
Declaration of Rights)**

La enmienda propuesta confirma el derecho fundamental de una persona a la libertad reproductiva, incluyendo, pero no limitado a, la capacidad de tomar y llevar a cabo decisiones para prevenir, continuar o terminar el embarazo de la persona, y establece que el Estado no puede, directa o indirectamente, negar, obstaculizar o restringir el derecho a menos que esté justificado por un interés estatal convincente logrado por los medios menos restrictivos.

(Añadiendo el Artículo 48 a la Declaración de Derechos de Maryland)

For the Constitutional Amendment/A favor de la Enmienda Constitucional

Against the Constitutional Amendment/En contra de la Enmienda Constitucional

**Question A
Charter Amendment by Petition
County Executive – Term Limit –
Reduction from Three to Two Consecutive
Terms**

Pregunta A
Enmienda a la Carta Constitucional mediante petición
Disminución del límite de mandatos para ejercer el cargo de Ejecutivo del Condado — de tres a dos mandatos consecutivos

Amend Section 202 of the County Charter to decrease the term limit that applies to the County Executive from the current three consecutive terms to two consecutive terms. The decreased limit would apply to anyone who already has served two consecutive terms as of December 2026.

Enmienda al artículo 202 de la Carta Constitucional del condado para disminuir el límite vigente de mandatos para ejercer el cargo de Ejecutivo del Condado -de tres a dos mandatos consecutivos. La disminución del límite de mandatos corresponderá a cualquier funcionario electo que haya cumplido dos mandatos consecutivos a partir de diciembre de 2026.

For/A favor

Against/En contra

**End of Ballot
Fin de la Papeleta**



**Official Ballot
 Presidential General Election
 November 5, 2024
 State of Maryland, Montgomery County**

**BS 87
 006-011**

Papeleta Electoral Oficial
 Elección General Presidencial
 5 de Noviembre del 2024
 Estado de Maryland, Condado de Montgomery

**Instructions
 Instrucciones**

Making Selections

Como Marcar sus
 Selecciones

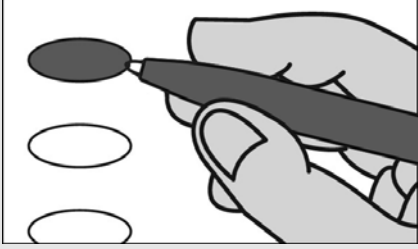

Fill in the oval to the left of the name of your choice. You must blacken the oval completely, and do not make any marks outside of the oval. You do not have to vote in every race.

Llene el óvalo a la izquierda del nombre de su selección. Debe rellenar completamente el óvalo. No haga ninguna marca fuera del óvalo. No tiene que votar en cada contienda.



Do not cross out or erase, or your vote may not count. If you make a mistake or a stray mark, you may ask for a new ballot.

No debe tachar o borrar, o su voto no se contará. Si comete un error o hace una marca demás, puede solicitar una nueva papeleta.

Optional write-in

Voto escrito opcional

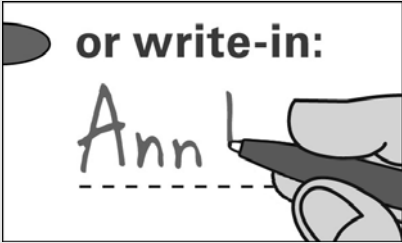

To add a candidate, fill in the oval to the left of "or write-in" and print the name clearly on the dotted line.

Para añadir un candidato por escrito, llene el óvalo a la izquierda de <or write-in/o por escrito> e imprima el nombre del candidato en forma clara en la línea punteada.

**President and Vice President of the United States
 Vote for 1**

Presidente y Vicepresidente de los Estados Unidos
 Vote por Uno

Kamala D. Harris and /y Tim Walz
 Democratic /Demócrata

Donald J. Trump and /y JD Vance
 Republican /Republicano

Chase Oliver and /y Mike ter Maat
 Libertarian /Libertario

Jill Ellen Stein and /y Rudolph Ware
 Green /Verde

Robert F. Kennedy, Jr. and /y Nicole Shanahan
 Unaffiliated /Sin Afiliación

or write-in/o por escrito:

**U.S. Senator
 Vote for 1**

Senador de los EE.UU.
 Vote por Uno

Angela Alsobrooks
 Democratic /Demócrata

Larry Hogan
 Republican /Republicano

Mike Scott
 Libertarian /Libertario

or write-in/o por escrito:

**Representative in Congress District 6
 Vote for 1**

Representante en el Congreso Distrito 6
 Vote por Uno

April McClain Delaney
 Democratic /Demócrata

Neil C. Parrott
 Republican /Republicano

or write-in/o por escrito:

Judge of the Circuit Court Circuit 6

Vote for up to 4

Juez de la Corte de Circuito Circuito 6

Vote por No Más de Cuatro

Marybeth Ayres

Jennifer S. Fairfax

Louis M. Leibowitz

J. Bradford McCullough

or write-in/o por escrito:

or write-in/o por escrito:

or write-in/o por escrito:

or write-in/o por escrito:

Judge, Appellate Court of Maryland At Large

Anne K. Albright

Vote Yes or No

For Continuance in Office

Juez, Corte de Apelaciones de Maryland

Anne K. Albright

Vote sí o no

Para continuar en el cargo

Yes /Si

No /No

Judge, Appellate Court of Maryland At Large

Kevin F. Arthur

Vote Yes or No

For Continuance in Office

Juez, Corte de Apelaciones de Maryland

Kevin F. Arthur

Vote sí o no

Para continuar en el cargo

Yes /Si

No /No

Vote Both Sides
 Vote en ambos lados



**Judge, Appellate Court of Maryland At Large
Andrea M. Leahy
Vote Yes or No
For Continuance in Office**

Juez, Corte de Apelaciones de Maryland
Andrea M. Leahy
Vote sí o no
Para continuar en el cargo

Yes /Si

No /No

**Non-Partisan Contest
Candidates in this contest may or may not
be affiliated with any political party
Board of Education At Large
Vote for 1**

Contienda no partidista
Los candidatos en esta contienda pueden estar
o no estar afiliados a ningún partido político
Junta de Educación Representando el
Condado
Vote por Uno

Lynne Harris

Rita Montoya

or write-in/o por escrito:

**Non-Partisan Contest
Candidates in this contest may or may not
be affiliated with any political party
Board of Education
District 2
Vote for 1**

Contienda no partidista
Los candidatos en esta contienda pueden estar
o no estar afiliados a ningún partido político
Junta de Educación
Distrito 2
Vote por Uno

Brenda M. Diaz

Natalie Zimmerman

or write-in/o por escrito:

**Non-Partisan Contest
Candidates in this contest may or may not
be affiliated with any political party
Board of Education
District 4
Vote for 1**

Contienda no partidista
Los candidatos en esta contienda pueden estar
o no estar afiliados a ningún partido político
Junta de Educación
Distrito 4
Vote por Uno

Shebra Evans

Laura M. Stewart

or write-in/o por escrito:

**Question 1
Constitutional Amendment
(Ch. 245 of the 2023 Legislative Session)
Declaration of Rights - Right to
Reproductive Freedom**

Pregunta 1
Enmienda Constitucional
(Capítulo 245 de la Sesión Legislativa de
2023)
Declaración de Derechos - Derecho a la
Libertad Reproductiva

The proposed amendment confirms an individual's fundamental right to reproductive freedom, including but not limited to the ability to make and effectuate decisions to prevent, continue, or end the individual's pregnancy, and provides the State may not, directly or indirectly, deny, burden, or abridge, the right unless justified by a compelling State interest achieved by the least restrictive means.

**(Adding Article 48 to the Maryland
Declaration of Rights)**

La enmienda propuesta confirma el derecho fundamental de una persona a la libertad reproductiva, incluyendo, pero no limitado a, la capacidad de tomar y llevar a cabo decisiones para prevenir, continuar o terminar el embarazo de la persona, y establece que el Estado no puede, directa o indirectamente, negar, obstaculizar o restringir el derecho a menos que esté justificado por un interés estatal convincente logrado por los medios menos restrictivos.

(Añadiendo el Artículo 48 a la Declaración de Derechos de Maryland)

- For the Constitutional Amendment/A favor de la Enmienda Constitucional**
- Against the Constitutional Amendment/En contra de la Enmienda Constitucional**

**Question A
Charter Amendment by Petition
County Executive – Term Limit –
Reduction from Three to Two Consecutive
Terms**

Pregunta A
Enmienda a la Carta Constitucional mediante petición
Disminución del límite de mandatos para ejercer el cargo de Ejecutivo del Condado — de tres a dos mandatos consecutivos

Amend Section 202 of the County Charter to decrease the term limit that applies to the County Executive from the current three consecutive terms to two consecutive terms. The decreased limit would apply to anyone who already has served two consecutive terms as of December 2026.

Enmienda al artículo 202 de la Carta Constitucional del condado para disminuir el límite vigente de mandatos para ejercer el cargo de Ejecutivo del Condado -de tres a dos mandatos consecutivos. La disminución del límite de mandatos corresponderá a cualquier funcionario electo que haya cumplido dos mandatos consecutivos a partir de diciembre de 2026.

- For/A favor**
- Against/En contra**

**End of Ballot
Fin de la Papeleta**



**Official Ballot
 Presidential General Election
 November 5, 2024
 State of Maryland, Montgomery County**

**BS 88
 006-013**

Papeleta Electoral Oficial
 Elección General Presidencial
 5 de Noviembre del 2024
 Estado de Maryland, Condado de Montgomery

**Instructions
 Instrucciones**

Making Selections

Como Marcar sus
 Selecciones

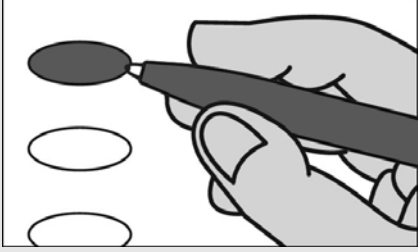

Fill in the oval to the left of the name of your choice. You must blacken the oval completely, and do not make any marks outside of the oval. You do not have to vote in every race.

Llene el óvalo a la izquierda del nombre de su selección. Debe rellenar completamente el óvalo. No haga ninguna marca fuera del óvalo. No tiene que votar en cada contienda.



Do not cross out or erase, or your vote may not count. If you make a mistake or a stray mark, you may ask for a new ballot.

No debe tachar o borrar, o su voto no se contará. Si comete un error o hace una marca demás, puede solicitar una nueva papeleta.

Optional write-in

Voto escrito opcional

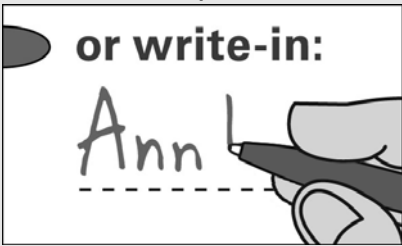

To add a candidate, fill in the oval to the left of "or write-in" and print the name clearly on the dotted line.

Para añadir un candidato por escrito, llene el óvalo a la izquierda de <or write-in/o por escrito> e imprima el nombre del candidato en forma clara en la línea punteada.

**President and Vice President of the United States
 Vote for 1**

Presidente y Vicepresidente de los Estados Unidos
 Vote por Uno

Kamala D. Harris and /y Tim Walz
 Democratic /Demócrata

Donald J. Trump and /y JD Vance
 Republican /Republicano

Chase Oliver and /y Mike ter Maat
 Libertarian /Libertario

Jill Ellen Stein and /y Rudolph Ware
 Green /Verde

Robert F. Kennedy, Jr. and /y Nicole Shanahan
 Unaffiliated /Sin Afiliación

or write-in/o por escrito:

**U.S. Senator
 Vote for 1**

Senador de los EE.UU.
 Vote por Uno

Angela Alsobrooks
 Democratic /Demócrata

Larry Hogan
 Republican /Republicano

Mike Scott
 Libertarian /Libertario

or write-in/o por escrito:

**Representative in Congress District 8
 Vote for 1**

Representante en el Congreso Distrito 8
 Vote por Uno

Jamie Raskin
 Democratic /Demócrata

Cheryl Riley
 Republican /Republicano

Nancy Wallace
 Green /Verde

or write-in/o por escrito:

Judge of the Circuit Court Circuit 6

Vote for up to 4

Juez de la Corte de Circuito Circuito 6

Vote por No Más de Cuatro

Marybeth Ayres

Jennifer S. Fairfax

Louis M. Leibowitz

J. Bradford McCullough

or write-in/o por escrito:

or write-in/o por escrito:

or write-in/o por escrito:

or write-in/o por escrito:

Judge, Appellate Court of Maryland At Large

Anne K. Albright

Vote Yes or No

For Continuance in Office

Juez, Corte de Apelaciones de Maryland

Anne K. Albright

Vote sí o no

Para continuar en el cargo

Yes /Si

No /No

Judge, Appellate Court of Maryland At Large

Kevin F. Arthur

Vote Yes or No

For Continuance in Office

Juez, Corte de Apelaciones de Maryland

Kevin F. Arthur

Vote sí o no

Para continuar en el cargo

Yes /Si

No /No

Vote Both Sides
 Vote en ambos lados



**Judge, Appellate Court of Maryland At Large
Andrea M. Leahy
Vote Yes or No
For Continuance in Office**

Juez, Corte de Apelaciones de Maryland
Andrea M. Leahy
Vote sí o no
Para continuar en el cargo

Yes /Si

No /No

**Non-Partisan Contest
Candidates in this contest may or may not
be affiliated with any political party
Board of Education At Large
Vote for 1**

Contienda no partidista
Los candidatos en esta contienda pueden estar
o no estar afiliados a ningún partido político
Junta de Educación Representando el
Condado
Vote por Uno

Lynne Harris

Rita Montoya

or write-in/o por escrito:

**Non-Partisan Contest
Candidates in this contest may or may not
be affiliated with any political party
Board of Education
District 2
Vote for 1**

Contienda no partidista
Los candidatos en esta contienda pueden estar
o no estar afiliados a ningún partido político
Junta de Educación
Distrito 2
Vote por Uno

Brenda M. Diaz

Natalie Zimmerman

or write-in/o por escrito:

**Non-Partisan Contest
Candidates in this contest may or may not
be affiliated with any political party
Board of Education
District 4
Vote for 1**

Contienda no partidista
Los candidatos en esta contienda pueden estar
o no estar afiliados a ningún partido político
Junta de Educación
Distrito 4
Vote por Uno

Shebra Evans

Laura M. Stewart

or write-in/o por escrito:

**Question 1
Constitutional Amendment
(Ch. 245 of the 2023 Legislative Session)
Declaration of Rights - Right to
Reproductive Freedom**

Pregunta 1
Enmienda Constitucional
(Capítulo 245 de la Sesión Legislativa de
2023)
Declaración de Derechos - Derecho a la
Libertad Reproductiva

The proposed amendment confirms an individual's fundamental right to reproductive freedom, including but not limited to the ability to make and effectuate decisions to prevent, continue, or end the individual's pregnancy, and provides the State may not, directly or indirectly, deny, burden, or abridge, the right unless justified by a compelling State interest achieved by the least restrictive means.

**(Adding Article 48 to the Maryland
Declaration of Rights)**

La enmienda propuesta confirma el derecho fundamental de una persona a la libertad reproductiva, incluyendo, pero no limitado a, la capacidad de tomar y llevar a cabo decisiones para prevenir, continuar o terminar el embarazo de la persona, y establece que el Estado no puede, directa o indirectamente, negar, obstaculizar o restringir el derecho a menos que esté justificado por un interés estatal convincente logrado por los medios menos restrictivos.

(Añadiendo el Artículo 48 a la Declaración de Derechos de Maryland)

- For the Constitutional Amendment/A favor de la Enmienda Constitucional**
- Against the Constitutional Amendment/En contra de la Enmienda Constitucional**

**Question A
Charter Amendment by Petition
County Executive – Term Limit –
Reduction from Three to Two Consecutive
Terms**

Pregunta A
Enmienda a la Carta Constitucional mediante petición
Disminución del límite de mandatos para ejercer el cargo de Ejecutivo del Condado — de tres a dos mandatos consecutivos

Amend Section 202 of the County Charter to decrease the term limit that applies to the County Executive from the current three consecutive terms to two consecutive terms. The decreased limit would apply to anyone who already has served two consecutive terms as of December 2026.

Enmienda al artículo 202 de la Carta Constitucional del condado para disminuir el límite vigente de mandatos para ejercer el cargo de Ejecutivo del Condado -de tres a dos mandatos consecutivos. La disminución del límite de mandatos corresponderá a cualquier funcionario electo que haya cumplido dos mandatos consecutivos a partir de diciembre de 2026.

- For/A favor**
- Against/En contra**

**End of Ballot
Fin de la Papeleta**



**Official Ballot
 Presidential General Election
 November 5, 2024
 State of Maryland, Montgomery County**

**BS 89
 006-014**

Papeleta Electoral Oficial
 Elección General Presidencial
 5 de Noviembre del 2024
 Estado de Maryland, Condado de Montgomery

**Instructions
 Instrucciones**

Making Selections

Como Marcar sus
 Selecciones

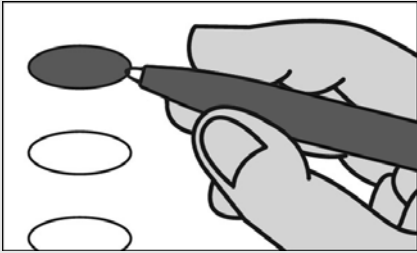

Fill in the oval to the left of the name of your choice. You must blacken the oval completely, and do not make any marks outside of the oval. You do not have to vote in every race.

Llene el óvalo a la izquierda del nombre de su selección. Debe rellenar completamente el óvalo. No haga ninguna marca fuera del óvalo. No tiene que votar en cada contienda.



Do not cross out or erase, or your vote may not count. If you make a mistake or a stray mark, you may ask for a new ballot.

No debe tachar o borrar, o su voto no se contará. Si comete un error o hace una marca demás, puede solicitar una nueva papeleta.

Optional write-in

Voto escrito opcional

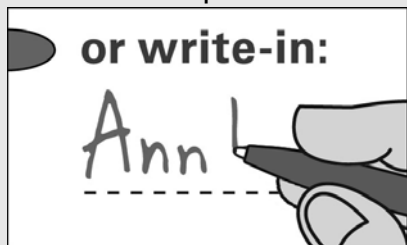

To add a candidate, fill in the oval to the left of "or write-in" and print the name clearly on the dotted line.

Para añadir un candidato por escrito, llene el óvalo a la izquierda de <or write-in/o por escrito> e imprima el nombre del candidato en forma clara en la línea punteada.

**President and Vice President of the United States
 Vote for 1**

Presidente y Vicepresidente de los Estados Unidos
 Vote por Uno

Kamala D. Harris and /y Tim Walz
 Democratic /Demócrata

Donald J. Trump and /y JD Vance
 Republican /Republicano

Chase Oliver and /y Mike ter Maat
 Libertarian /Libertario

Jill Ellen Stein and /y Rudolph Ware
 Green /Verde

Robert F. Kennedy, Jr. and /y Nicole Shanahan
 Unaffiliated /Sin Afiliación

or write-in/o por escrito:

**U.S. Senator
 Vote for 1**

Senador de los EE.UU.
 Vote por Uno

Angela Alsobrooks
 Democratic /Demócrata

Larry Hogan
 Republican /Republicano

Mike Scott
 Libertarian /Libertario

or write-in/o por escrito:

**Representative in Congress District 8
 Vote for 1**

Representante en el Congreso Distrito 8
 Vote por Uno

Jamie Raskin
 Democratic /Demócrata

Cheryl Riley
 Republican /Republicano

Nancy Wallace
 Green /Verde

or write-in/o por escrito:

Judge of the Circuit Court Circuit 6

Vote for up to 4

Juez de la Corte de Circuito Circuito 6

Vote por No Más de Cuatro

Marybeth Ayres

Jennifer S. Fairfax

Louis M. Leibowitz

J. Bradford McCullough

or write-in/o por escrito:

or write-in/o por escrito:

or write-in/o por escrito:

or write-in/o por escrito:

Judge, Appellate Court of Maryland At Large

Anne K. Albright

Vote Yes or No

For Continuance in Office

Juez, Corte de Apelaciones de Maryland

Anne K. Albright

Vote sí o no

Para continuar en el cargo

Yes /Si

No /No

Judge, Appellate Court of Maryland At Large

Kevin F. Arthur

Vote Yes or No

For Continuance in Office

Juez, Corte de Apelaciones de Maryland

Kevin F. Arthur

Vote sí o no

Para continuar en el cargo

Yes /Si

No /No

Vote Both Sides
 Vote en ambos lados



**Judge, Appellate Court of Maryland At Large
Andrea M. Leahy
Vote Yes or No
For Continuance in Office**

Juez, Corte de Apelaciones de Maryland
Andrea M. Leahy
Vote sí o no
Para continuar en el cargo

Yes /Si

No /No

**Non-Partisan Contest
Candidates in this contest may or may not
be affiliated with any political party
Board of Education At Large
Vote for 1**

Contienda no partidista
Los candidatos en esta contienda pueden estar
o no estar afiliados a ningún partido político
Junta de Educación Representando el
Condado
Vote por Uno

Lynne Harris

Rita Montoya

or write-in/o por escrito:

**Non-Partisan Contest
Candidates in this contest may or may not
be affiliated with any political party
Board of Education
District 2
Vote for 1**

Contienda no partidista
Los candidatos en esta contienda pueden estar
o no estar afiliados a ningún partido político
Junta de Educación
Distrito 2
Vote por Uno

Brenda M. Diaz

Natalie Zimmerman

or write-in/o por escrito:

**Non-Partisan Contest
Candidates in this contest may or may not
be affiliated with any political party
Board of Education
District 4
Vote for 1**

Contienda no partidista
Los candidatos en esta contienda pueden estar
o no estar afiliados a ningún partido político
Junta de Educación
Distrito 4
Vote por Uno

Shebra Evans

Laura M. Stewart

or write-in/o por escrito:

**Question 1
Constitutional Amendment
(Ch. 245 of the 2023 Legislative Session)
Declaration of Rights - Right to
Reproductive Freedom**

Pregunta 1
Enmienda Constitucional
(Capítulo 245 de la Sesión Legislativa de
2023)
Declaración de Derechos - Derecho a la
Libertad Reproductiva

The proposed amendment confirms an individual's fundamental right to reproductive freedom, including but not limited to the ability to make and effectuate decisions to prevent, continue, or end the individual's pregnancy, and provides the State may not, directly or indirectly, deny, burden, or abridge, the right unless justified by a compelling State interest achieved by the least restrictive means.

**(Adding Article 48 to the Maryland
Declaration of Rights)**

La enmienda propuesta confirma el derecho fundamental de una persona a la libertad reproductiva, incluyendo, pero no limitado a, la capacidad de tomar y llevar a cabo decisiones para prevenir, continuar o terminar el embarazo de la persona, y establece que el Estado no puede, directa o indirectamente, negar, obstaculizar o restringir el derecho a menos que esté justificado por un interés estatal convincente logrado por los medios menos restrictivos.

(Añadiendo el Artículo 48 a la Declaración de Derechos de Maryland)

- For the Constitutional Amendment/A favor de la Enmienda Constitucional**
- Against the Constitutional Amendment/En contra de la Enmienda Constitucional**

**Question A
Charter Amendment by Petition
County Executive – Term Limit –
Reduction from Three to Two Consecutive
Terms**

Pregunta A
Enmienda a la Carta Constitucional mediante petición
Disminución del límite de mandatos para ejercer el cargo de Ejecutivo del Condado — de tres a dos mandatos consecutivos

Amend Section 202 of the County Charter to decrease the term limit that applies to the County Executive from the current three consecutive terms to two consecutive terms. The decreased limit would apply to anyone who already has served two consecutive terms as of December 2026.

Enmienda al artículo 202 de la Carta Constitucional del condado para disminuir el límite vigente de mandatos para ejercer el cargo de Ejecutivo del Condado -de tres a dos mandatos consecutivos. La disminución del límite de mandatos corresponderá a cualquier funcionario electo que haya cumplido dos mandatos consecutivos a partir de diciembre de 2026.

- For/A favor**
- Against/En contra**

**End of Ballot
Fin de la Papeleta**



**Official Ballot
 Presidential General Election
 November 5, 2024
 State of Maryland, Montgomery County**

**BS 90
 006-015**

Papeleta Electoral Oficial
 Elección General Presidencial
 5 de Noviembre del 2024
 Estado de Maryland, Condado de Montgomery

**Instructions
 Instrucciones**

Making Selections

Como Marcar sus
 Selecciones



Fill in the oval to the left of the name of your choice. You must blacken the oval completely, and do not make any marks outside of the oval. You do not have to vote in every race.

Llene el óvalo a la izquierda del nombre de su selección. Debe rellenar completamente el óvalo. No haga ninguna marca fuera del óvalo. No tiene que votar en cada contienda.



Do not cross out or erase, or your vote may not count. If you make a mistake or a stray mark, you may ask for a new ballot.

No debe tachar o borrar, o su voto no se contará. Si comete un error o hace una marca demás, puede solicitar una nueva papeleta.

Optional write-in

Voto escrito opcional



To add a candidate, fill in the oval to the left of "or write-in" and print the name clearly on the dotted line.

Para añadir un candidato por escrito, llene el óvalo a la izquierda de <or write-in/o por escrito> e imprima el nombre del candidato en forma clara en la línea punteada.

**President and Vice President of the United States
 Vote for 1**

Presidente y Vicepresidente de los Estados Unidos
 Vote por Uno

Kamala D. Harris and /y Tim Walz
 Democratic /Demócrata

Donald J. Trump and /y JD Vance
 Republican /Republicano

Chase Oliver and /y Mike ter Maat
 Libertarian /Libertario

Jill Ellen Stein and /y Rudolph Ware
 Green /Verde

Robert F. Kennedy, Jr. and /y Nicole Shanahan
 Unaffiliated /Sin Afiliación

or write-in/o por escrito:

**U.S. Senator
 Vote for 1**

Senador de los EE.UU.
 Vote por Uno

Angela Alsobrooks
 Democratic /Demócrata

Larry Hogan
 Republican /Republicano

Mike Scott
 Libertarian /Libertario

or write-in/o por escrito:

**Representative in Congress District 6
 Vote for 1**

Representante en el Congreso Distrito 6
 Vote por Uno

April McClain Delaney
 Democratic /Demócrata

Neil C. Parrott
 Republican /Republicano

or write-in/o por escrito:

Judge of the Circuit Court Circuit 6

Vote for up to 4

Juez de la Corte de Circuito Circuito 6

Vote por No Más de Cuatro

Marybeth Ayres

Jennifer S. Fairfax

Louis M. Leibowitz

J. Bradford McCullough

or write-in/o por escrito:

or write-in/o por escrito:

or write-in/o por escrito:

or write-in/o por escrito:

Judge, Appellate Court of Maryland At Large

Anne K. Albright

Vote Yes or No

For Continuance in Office

Juez, Corte de Apelaciones de Maryland

Anne K. Albright

Vote sí o no

Para continuar en el cargo

Yes /Si

No /No

Judge, Appellate Court of Maryland At Large

Kevin F. Arthur

Vote Yes or No

For Continuance in Office

Juez, Corte de Apelaciones de Maryland

Kevin F. Arthur

Vote sí o no

Para continuar en el cargo

Yes /Si

No /No

Vote Both Sides
 Vote en ambos lados



**Judge, Appellate Court of Maryland At Large
Andrea M. Leahy
Vote Yes or No
For Continuance in Office**

Juez, Corte de Apelaciones de Maryland
Andrea M. Leahy
Vote sí o no
Para continuar en el cargo

Yes /Si

No /No

**Non-Partisan Contest
Candidates in this contest may or may not
be affiliated with any political party
Board of Education At Large
Vote for 1**

Contienda no partidista
Los candidatos en esta contienda pueden estar
o no estar afiliados a ningún partido político
Junta de Educación Representando el
Condado
Vote por Uno

Lynne Harris

Rita Montoya

or write-in/o por escrito:

**Non-Partisan Contest
Candidates in this contest may or may not
be affiliated with any political party
Board of Education
District 2
Vote for 1**

Contienda no partidista
Los candidatos en esta contienda pueden estar
o no estar afiliados a ningún partido político
Junta de Educación
Distrito 2
Vote por Uno

Brenda M. Diaz

Natalie Zimmerman

or write-in/o por escrito:

**Non-Partisan Contest
Candidates in this contest may or may not
be affiliated with any political party
Board of Education
District 4
Vote for 1**

Contienda no partidista
Los candidatos en esta contienda pueden estar
o no estar afiliados a ningún partido político
Junta de Educación
Distrito 4
Vote por Uno

Shebra Evans

Laura M. Stewart

or write-in/o por escrito:

**Question 1
Constitutional Amendment
(Ch. 245 of the 2023 Legislative Session)
Declaration of Rights - Right to
Reproductive Freedom**

Pregunta 1
Enmienda Constitucional
(Capítulo 245 de la Sesión Legislativa de
2023)
Declaración de Derechos - Derecho a la
Libertad Reproductiva

The proposed amendment confirms an individual's fundamental right to reproductive freedom, including but not limited to the ability to make and effectuate decisions to prevent, continue, or end the individual's pregnancy, and provides the State may not, directly or indirectly, deny, burden, or abridge, the right unless justified by a compelling State interest achieved by the least restrictive means.

**(Adding Article 48 to the Maryland
Declaration of Rights)**

La enmienda propuesta confirma el derecho fundamental de una persona a la libertad reproductiva, incluyendo, pero no limitado a, la capacidad de tomar y llevar a cabo decisiones para prevenir, continuar o terminar el embarazo de la persona, y establece que el Estado no puede, directa o indirectamente, negar, obstaculizar o restringir el derecho a menos que esté justificado por un interés estatal convincente logrado por los medios menos restrictivos.

(Añadiendo el Artículo 48 a la Declaración de Derechos de Maryland)

- For the Constitutional Amendment/A favor de la Enmienda Constitucional**
- Against the Constitutional Amendment/En contra de la Enmienda Constitucional**

**Question A
Charter Amendment by Petition
County Executive – Term Limit –
Reduction from Three to Two Consecutive
Terms**

Pregunta A
Enmienda a la Carta Constitucional mediante petición
Disminución del límite de mandatos para ejercer el cargo de Ejecutivo del Condado — de tres a dos mandatos consecutivos

Amend Section 202 of the County Charter to decrease the term limit that applies to the County Executive from the current three consecutive terms to two consecutive terms. The decreased limit would apply to anyone who already has served two consecutive terms as of December 2026.

Enmienda al artículo 202 de la Carta Constitucional del condado para disminuir el límite vigente de mandatos para ejercer el cargo de Ejecutivo del Condado -de tres a dos mandatos consecutivos. La disminución del límite de mandatos corresponderá a cualquier funcionario electo que haya cumplido dos mandatos consecutivos a partir de diciembre de 2026.

- For/A favor**
- Against/En contra**

**End of Ballot
Fin de la Papeleta**



**Official Ballot
 Presidential General Election
 November 5, 2024
 State of Maryland, Montgomery County**

**BS 91
 006-017**

Papeleta Electoral Oficial
 Elección General Presidencial
 5 de Noviembre del 2024
 Estado de Maryland, Condado de Montgomery

**Instructions
 Instrucciones**

Making Selections

Como Marcar sus
 Selecciones



Fill in the oval to the left of the name of your choice. You must blacken the oval completely, and do not make any marks outside of the oval. You do not have to vote in every race.

Llene el óvalo a la izquierda del nombre de su selección. Debe rellenar completamente el óvalo. No haga ninguna marca fuera del óvalo. No tiene que votar en cada contienda.



Do not cross out or erase, or your vote may not count. If you make a mistake or a stray mark, you may ask for a new ballot.

No debe tachar o borrar, o su voto no se contará. Si comete un error o hace una marca demás, puede solicitar una nueva papeleta.

Optional write-in

Voto escrito opcional



To add a candidate, fill in the oval to the left of "or write-in" and print the name clearly on the dotted line.

Para añadir un candidato por escrito, llene el óvalo a la izquierda de <or write-in/o por escrito> e imprima el nombre del candidato en forma clara en la línea punteada.

**President and Vice President of the United States
 Vote for 1**

Presidente y Vicepresidente de los Estados Unidos
 Vote por Uno

Kamala D. Harris and /y Tim Walz
 Democratic /Demócrata

Donald J. Trump and /y JD Vance
 Republican /Republicano

Chase Oliver and /y Mike ter Maat
 Libertarian /Libertario

Jill Ellen Stein and /y Rudolph Ware
 Green /Verde

Robert F. Kennedy, Jr. and /y Nicole Shanahan
 Unaffiliated /Sin Afiliación

or write-in/o por escrito:

**U.S. Senator
 Vote for 1**

Senador de los EE.UU.
 Vote por Uno

Angela Alsobrooks
 Democratic /Demócrata

Larry Hogan
 Republican /Republicano

Mike Scott
 Libertarian /Libertario

or write-in/o por escrito:

**Representative in Congress District 8
 Vote for 1**

Representante en el Congreso Distrito 8
 Vote por Uno

Jamie Raskin
 Democratic /Demócrata

Cheryl Riley
 Republican /Republicano

Nancy Wallace
 Green /Verde

or write-in/o por escrito:

Judge of the Circuit Court Circuit 6

Vote for up to 4

Juez de la Corte de Circuito Circuito 6

Vote por No Más de Cuatro

Marybeth Ayres

Jennifer S. Fairfax

Louis M. Leibowitz

J. Bradford McCullough

or write-in/o por escrito:

or write-in/o por escrito:

or write-in/o por escrito:

or write-in/o por escrito:

Judge, Appellate Court of Maryland At Large

Anne K. Albright

Vote Yes or No

For Continuance in Office

Juez, Corte de Apelaciones de Maryland

Anne K. Albright

Vote sí o no

Para continuar en el cargo

Yes /Si

No /No

Judge, Appellate Court of Maryland At Large

Kevin F. Arthur

Vote Yes or No

For Continuance in Office

Juez, Corte de Apelaciones de Maryland

Kevin F. Arthur

Vote sí o no

Para continuar en el cargo

Yes /Si

No /No

Vote Both Sides
 Vote en ambos lados



**Judge, Appellate Court of Maryland At Large
Andrea M. Leahy
Vote Yes or No
For Continuance in Office**

Juez, Corte de Apelaciones de Maryland
Andrea M. Leahy
Vote sí o no
Para continuar en el cargo

Yes /Si

No /No

**Non-Partisan Contest
Candidates in this contest may or may not
be affiliated with any political party
Board of Education At Large
Vote for 1**

Contienda no partidista
Los candidatos en esta contienda pueden estar
o no estar afiliados a ningún partido político
Junta de Educación Representando el
Condado
Vote por Uno

Lynne Harris

Rita Montoya

or write-in/o por escrito:

**Non-Partisan Contest
Candidates in this contest may or may not
be affiliated with any political party
Board of Education
District 2
Vote for 1**

Contienda no partidista
Los candidatos en esta contienda pueden estar
o no estar afiliados a ningún partido político
Junta de Educación
Distrito 2
Vote por Uno

Brenda M. Diaz

Natalie Zimmerman

or write-in/o por escrito:

**Non-Partisan Contest
Candidates in this contest may or may not
be affiliated with any political party
Board of Education
District 4
Vote for 1**

Contienda no partidista
Los candidatos en esta contienda pueden estar
o no estar afiliados a ningún partido político
Junta de Educación
Distrito 4
Vote por Uno

Shebra Evans

Laura M. Stewart

or write-in/o por escrito:

**Question 1
Constitutional Amendment
(Ch. 245 of the 2023 Legislative Session)
Declaration of Rights - Right to
Reproductive Freedom**

Pregunta 1
Enmienda Constitucional
(Capítulo 245 de la Sesión Legislativa de
2023)
Declaración de Derechos - Derecho a la
Libertad Reproductiva

The proposed amendment confirms an individual's fundamental right to reproductive freedom, including but not limited to the ability to make and effectuate decisions to prevent, continue, or end the individual's pregnancy, and provides the State may not, directly or indirectly, deny, burden, or abridge, the right unless justified by a compelling State interest achieved by the least restrictive means.

**(Adding Article 48 to the Maryland
Declaration of Rights)**

La enmienda propuesta confirma el derecho fundamental de una persona a la libertad reproductiva, incluyendo, pero no limitado a, la capacidad de tomar y llevar a cabo decisiones para prevenir, continuar o terminar el embarazo de la persona, y establece que el Estado no puede, directa o indirectamente, negar, obstaculizar o restringir el derecho a menos que esté justificado por un interés estatal convincente logrado por los medios menos restrictivos.

(Añadiendo el Artículo 48 a la Declaración de Derechos de Maryland)

For the Constitutional Amendment/A favor de la Enmienda Constitucional

Against the Constitutional Amendment/En contra de la Enmienda Constitucional

**Question A
Charter Amendment by Petition
County Executive – Term Limit –
Reduction from Three to Two Consecutive
Terms**

Pregunta A
Enmienda a la Carta Constitucional mediante petición
Disminución del límite de mandatos para ejercer el cargo de Ejecutivo del Condado — de tres a dos mandatos consecutivos

Amend Section 202 of the County Charter to decrease the term limit that applies to the County Executive from the current three consecutive terms to two consecutive terms. The decreased limit would apply to anyone who already has served two consecutive terms as of December 2026.

Enmienda al artículo 202 de la Carta Constitucional del condado para disminuir el límite vigente de mandatos para ejercer el cargo de Ejecutivo del Condado -de tres a dos mandatos consecutivos. La disminución del límite de mandatos corresponderá a cualquier funcionario electo que haya cumplido dos mandatos consecutivos a partir de diciembre de 2026.

For/A favor

Against/En contra

**End of Ballot
Fin de la Papeleta**



**Official Ballot
 Presidential General Election
 November 5, 2024
 State of Maryland, Montgomery County**

**BS 92
 007-001**

Papeleta Electoral Oficial
 Elección General Presidencial
 5 de Noviembre del 2024
 Estado de Maryland, Condado de Montgomery

**Instructions
 Instrucciones**

Making Selections

Como Marcar sus
 Selecciones



Fill in the oval to the left of the name of your choice. You must blacken the oval completely, and do not make any marks outside of the oval. You do not have to vote in every race.

Llene el óvalo a la izquierda del nombre de su selección. Debe rellenar completamente el óvalo. No haga ninguna marca fuera del óvalo. No tiene que votar en cada contienda.



Do not cross out or erase, or your vote may not count. If you make a mistake or a stray mark, you may ask for a new ballot.

No debe tachar o borrar, o su voto no se contará. Si comete un error o hace una marca demás, puede solicitar una nueva papeleta.

Optional write-in

Voto escrito opcional



To add a candidate, fill in the oval to the left of "or write-in" and print the name clearly on the dotted line.

Para añadir un candidato por escrito, llene el óvalo a la izquierda de <or write-in/o por escrito> e imprima el nombre del candidato en forma clara en la línea punteada.

**President and Vice President of the United States
 Vote for 1**

Presidente y Vicepresidente de los Estados Unidos
 Vote por Uno

Kamala D. Harris and /y Tim Walz
 Democratic /Demócrata

Donald J. Trump and /y JD Vance
 Republican /Republicano

Chase Oliver and /y Mike ter Maat
 Libertarian /Libertario

Jill Ellen Stein and /y Rudolph Ware
 Green /Verde

Robert F. Kennedy, Jr. and /y Nicole Shanahan
 Unaffiliated /Sin Afiliación

or write-in/o por escrito:

**U.S. Senator
 Vote for 1**

Senador de los EE.UU.
 Vote por Uno

Angela Alsobrooks
 Democratic /Demócrata

Larry Hogan
 Republican /Republicano

Mike Scott
 Libertarian /Libertario

or write-in/o por escrito:

**Representative in Congress District 8
 Vote for 1**

Representante en el Congreso Distrito 8
 Vote por Uno

Jamie Raskin
 Democratic /Demócrata

Cheryl Riley
 Republican /Republicano

Nancy Wallace
 Green /Verde

or write-in/o por escrito:

Judge of the Circuit Court Circuit 6

Vote for up to 4

Juez de la Corte de Circuito Circuito 6

Vote por No Más de Cuatro

Marybeth Ayres

Jennifer S. Fairfax

Louis M. Leibowitz

J. Bradford McCullough

or write-in/o por escrito:

or write-in/o por escrito:

or write-in/o por escrito:

or write-in/o por escrito:

Judge, Appellate Court of Maryland At Large

Anne K. Albright

Vote Yes or No

For Continuance in Office

Juez, Corte de Apelaciones de Maryland

Anne K. Albright

Vote sí o no

Para continuar en el cargo

Yes /Si

No /No

Judge, Appellate Court of Maryland At Large

Kevin F. Arthur

Vote Yes or No

For Continuance in Office

Juez, Corte de Apelaciones de Maryland

Kevin F. Arthur

Vote sí o no

Para continuar en el cargo

Yes /Si

No /No

Vote Both Sides
 Vote en ambos lados



**Judge, Appellate Court of Maryland At Large
Andrea M. Leahy
Vote Yes or No
For Continuance in Office**

Juez, Corte de Apelaciones de Maryland
Andrea M. Leahy
Vote sí o no
Para continuar en el cargo

Yes /Si

No /No

**Non-Partisan Contest
Candidates in this contest may or may not
be affiliated with any political party
Board of Education At Large
Vote for 1**

Contienda no partidista
Los candidatos en esta contienda pueden estar
o no estar afiliados a ningún partido político
Junta de Educación Representando el
Condado
Vote por Uno

Lynne Harris

Rita Montoya

or write-in/o por escrito:

**Non-Partisan Contest
Candidates in this contest may or may not
be affiliated with any political party
Board of Education
District 2
Vote for 1**

Contienda no partidista
Los candidatos en esta contienda pueden estar
o no estar afiliados a ningún partido político
Junta de Educación
Distrito 2
Vote por Uno

Brenda M. Diaz

Natalie Zimmerman

or write-in/o por escrito:

**Non-Partisan Contest
Candidates in this contest may or may not
be affiliated with any political party
Board of Education
District 4
Vote for 1**

Contienda no partidista
Los candidatos en esta contienda pueden estar
o no estar afiliados a ningún partido político
Junta de Educación
Distrito 4
Vote por Uno

Shebra Evans

Laura M. Stewart

or write-in/o por escrito:

**Question 1
Constitutional Amendment
(Ch. 245 of the 2023 Legislative Session)
Declaration of Rights - Right to
Reproductive Freedom**

Pregunta 1
Enmienda Constitucional
(Capítulo 245 de la Sesión Legislativa de
2023)
Declaración de Derechos - Derecho a la
Libertad Reproductiva

The proposed amendment confirms an individual's fundamental right to reproductive freedom, including but not limited to the ability to make and effectuate decisions to prevent, continue, or end the individual's pregnancy, and provides the State may not, directly or indirectly, deny, burden, or abridge, the right unless justified by a compelling State interest achieved by the least restrictive means.

**(Adding Article 48 to the Maryland
Declaration of Rights)**

La enmienda propuesta confirma el derecho fundamental de una persona a la libertad reproductiva, incluyendo, pero no limitado a, la capacidad de tomar y llevar a cabo decisiones para prevenir, continuar o terminar el embarazo de la persona, y establece que el Estado no puede, directa o indirectamente, negar, obstaculizar o restringir el derecho a menos que esté justificado por un interés estatal convincente logrado por los medios menos restrictivos.

(Añadiendo el Artículo 48 a la Declaración de Derechos de Maryland)

For the Constitutional Amendment/A favor de la Enmienda Constitucional

Against the Constitutional Amendment/En contra de la Enmienda Constitucional

**Question A
Charter Amendment by Petition
County Executive – Term Limit –
Reduction from Three to Two Consecutive
Terms**

Pregunta A
Enmienda a la Carta Constitucional mediante petición
Disminución del límite de mandatos para ejercer el cargo de Ejecutivo del Condado — de tres a dos mandatos consecutivos

Amend Section 202 of the County Charter to decrease the term limit that applies to the County Executive from the current three consecutive terms to two consecutive terms. The decreased limit would apply to anyone who already has served two consecutive terms as of December 2026.

Enmienda al artículo 202 de la Carta Constitucional del condado para disminuir el límite vigente de mandatos para ejercer el cargo de Ejecutivo del Condado -de tres a dos mandatos consecutivos. La disminución del límite de mandatos corresponderá a cualquier funcionario electo que haya cumplido dos mandatos consecutivos a partir de diciembre de 2026.

For/A favor

Against/En contra

**End of Ballot
Fin de la Papeleta**



**Official Ballot
 Presidential General Election
 November 5, 2024
 State of Maryland, Montgomery County**

**BS 93
 007-002**

Papeleta Electoral Oficial
 Elección General Presidencial
 5 de Noviembre del 2024
 Estado de Maryland, Condado de Montgomery

**Instructions
 Instrucciones**

Making Selections

Como Marcar sus
 Selecciones



Fill in the oval to the left of the name of your choice. You must blacken the oval completely, and do not make any marks outside of the oval. You do not have to vote in every race.

Llene el óvalo a la izquierda del nombre de su selección. Debe rellenar completamente el óvalo. No haga ninguna marca fuera del óvalo. No tiene que votar en cada contienda.



Do not cross out or erase, or your vote may not count. If you make a mistake or a stray mark, you may ask for a new ballot.

No debe tachar o borrar, o su voto no se contará. Si comete un error o hace una marca demás, puede solicitar una nueva papeleta.

Optional write-in

Voto escrito opcional

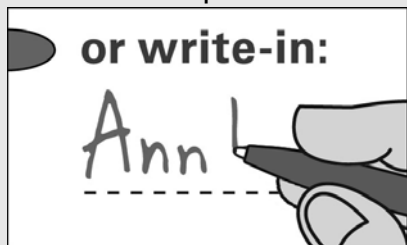

To add a candidate, fill in the oval to the left of "or write-in" and print the name clearly on the dotted line.

Para añadir un candidato por escrito, llene el óvalo a la izquierda de <or write-in/o por escrito> e imprima el nombre del candidato en forma clara en la línea punteada.

**President and Vice President of the United States
 Vote for 1**

Presidente y Vicepresidente de los Estados Unidos
 Vote por Uno

Kamala D. Harris and /y Tim Walz
 Democratic /Demócrata

Donald J. Trump and /y JD Vance
 Republican /Republicano

Chase Oliver and /y Mike ter Maat
 Libertarian /Libertario

Jill Ellen Stein and /y Rudolph Ware
 Green /Verde

Robert F. Kennedy, Jr. and /y Nicole Shanahan
 Unaffiliated /Sin Afiliación

or write-in/o por escrito:

**U.S. Senator
 Vote for 1**

Senador de los EE.UU.
 Vote por Uno

Angela Alsobrooks
 Democratic /Demócrata

Larry Hogan
 Republican /Republicano

Mike Scott
 Libertarian /Libertario

or write-in/o por escrito:

**Representative in Congress District 8
 Vote for 1**

Representante en el Congreso Distrito 8
 Vote por Uno

Jamie Raskin
 Democratic /Demócrata

Cheryl Riley
 Republican /Republicano

Nancy Wallace
 Green /Verde

or write-in/o por escrito:

Judge of the Circuit Court Circuit 6

Vote for up to 4

Juez de la Corte de Circuito Circuito 6

Vote por No Más de Cuatro

Marybeth Ayres

Jennifer S. Fairfax

Louis M. Leibowitz

J. Bradford McCullough

or write-in/o por escrito:

or write-in/o por escrito:

or write-in/o por escrito:

or write-in/o por escrito:

Judge, Appellate Court of Maryland At Large

Anne K. Albright

Vote Yes or No

For Continuance in Office

Juez, Corte de Apelaciones de Maryland

Anne K. Albright

Vote sí o no

Para continuar en el cargo

Yes /Si

No /No

Judge, Appellate Court of Maryland At Large

Kevin F. Arthur

Vote Yes or No

For Continuance in Office

Juez, Corte de Apelaciones de Maryland

Kevin F. Arthur

Vote sí o no

Para continuar en el cargo

Yes /Si

No /No

Vote Both Sides
 Vote en ambos lados



**Judge, Appellate Court of Maryland At Large
Andrea M. Leahy
Vote Yes or No
For Continuance in Office**

Juez, Corte de Apelaciones de Maryland
Andrea M. Leahy
Vote sí o no
Para continuar en el cargo

Yes /Si

No /No

**Non-Partisan Contest
Candidates in this contest may or may not
be affiliated with any political party
Board of Education At Large
Vote for 1**

Contienda no partidista
Los candidatos en esta contienda pueden estar
o no estar afiliados a ningún partido político
Junta de Educación Representando el
Condado
Vote por Uno

Lynne Harris

Rita Montoya

or write-in/o por escrito:

**Non-Partisan Contest
Candidates in this contest may or may not
be affiliated with any political party
Board of Education
District 2
Vote for 1**

Contienda no partidista
Los candidatos en esta contienda pueden estar
o no estar afiliados a ningún partido político
Junta de Educación
Distrito 2
Vote por Uno

Brenda M. Diaz

Natalie Zimmerman

or write-in/o por escrito:

**Non-Partisan Contest
Candidates in this contest may or may not
be affiliated with any political party
Board of Education
District 4
Vote for 1**

Contienda no partidista
Los candidatos en esta contienda pueden estar
o no estar afiliados a ningún partido político
Junta de Educación
Distrito 4
Vote por Uno

Shebra Evans

Laura M. Stewart

or write-in/o por escrito:

**Question 1
Constitutional Amendment
(Ch. 245 of the 2023 Legislative Session)
Declaration of Rights - Right to
Reproductive Freedom**

Pregunta 1
Enmienda Constitucional
(Capítulo 245 de la Sesión Legislativa de
2023)
Declaración de Derechos - Derecho a la
Libertad Reproductiva

The proposed amendment confirms an individual's fundamental right to reproductive freedom, including but not limited to the ability to make and effectuate decisions to prevent, continue, or end the individual's pregnancy, and provides the State may not, directly or indirectly, deny, burden, or abridge, the right unless justified by a compelling State interest achieved by the least restrictive means.

**(Adding Article 48 to the Maryland
Declaration of Rights)**

La enmienda propuesta confirma el derecho fundamental de una persona a la libertad reproductiva, incluyendo, pero no limitado a, la capacidad de tomar y llevar a cabo decisiones para prevenir, continuar o terminar el embarazo de la persona, y establece que el Estado no puede, directa o indirectamente, negar, obstaculizar o restringir el derecho a menos que esté justificado por un interés estatal convincente logrado por los medios menos restrictivos.

(Añadiendo el Artículo 48 a la Declaración de Derechos de Maryland)

For the Constitutional Amendment/A favor de la Enmienda Constitucional

Against the Constitutional Amendment/En contra de la Enmienda Constitucional

**Question A
Charter Amendment by Petition
County Executive – Term Limit –
Reduction from Three to Two Consecutive
Terms**

Pregunta A
Enmienda a la Carta Constitucional mediante petición
Disminución del límite de mandatos para ejercer el cargo de Ejecutivo del Condado — de tres a dos mandatos consecutivos

Amend Section 202 of the County Charter to decrease the term limit that applies to the County Executive from the current three consecutive terms to two consecutive terms. The decreased limit would apply to anyone who already has served two consecutive terms as of December 2026.

Enmienda al artículo 202 de la Carta Constitucional del condado para disminuir el límite vigente de mandatos para ejercer el cargo de Ejecutivo del Condado -de tres a dos mandatos consecutivos. La disminución del límite de mandatos corresponderá a cualquier funcionario electo que haya cumplido dos mandatos consecutivos a partir de diciembre de 2026.

For/A favor

Against/En contra

**End of Ballot
Fin de la Papeleta**



**Official Ballot
 Presidential General Election
 November 5, 2024
 State of Maryland, Montgomery County**

**BS 94
 007-003**

Papeleta Electoral Oficial
 Elección General Presidencial
 5 de Noviembre del 2024
 Estado de Maryland, Condado de Montgomery

**Instructions
 Instrucciones**

Making Selections

Como Marcar sus
 Selecciones

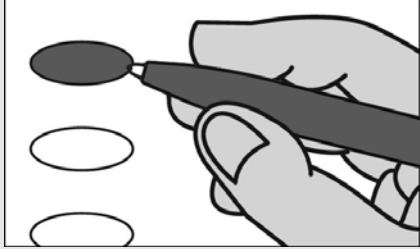

Fill in the oval to the left of the name of your choice. You must blacken the oval completely, and do not make any marks outside of the oval. You do not have to vote in every race.

Llene el óvalo a la izquierda del nombre de su selección. Debe rellenar completamente el óvalo. No haga ninguna marca fuera del óvalo. No tiene que votar en cada contienda.



Do not cross out or erase, or your vote may not count. If you make a mistake or a stray mark, you may ask for a new ballot.

No debe tachar o borrar, o su voto no se contará. Si comete un error o hace una marca demás, puede solicitar una nueva papeleta.

Optional write-in

Voto escrito opcional

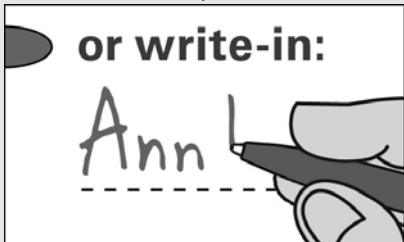

To add a candidate, fill in the oval to the left of "or write-in" and print the name clearly on the dotted line.

Para añadir un candidato por escrito, llene el óvalo a la izquierda de <or write-in/o por escrito> e imprima el nombre del candidato en forma clara en la línea punteada.

**President and Vice President of the United States
 Vote for 1**

Presidente y Vicepresidente de los Estados Unidos
 Vote por Uno

Kamala D. Harris and /y Tim Walz
 Democratic /Demócrata

Donald J. Trump and /y JD Vance
 Republican /Republicano

Chase Oliver and /y Mike ter Maat
 Libertarian /Libertario

Jill Ellen Stein and /y Rudolph Ware
 Green /Verde

Robert F. Kennedy, Jr. and /y Nicole Shanahan
 Unaffiliated /Sin Afiliación

or write-in/o por escrito:

**U.S. Senator
 Vote for 1**

Senador de los EE.UU.
 Vote por Uno

Angela Alsobrooks
 Democratic /Demócrata

Larry Hogan
 Republican /Republicano

Mike Scott
 Libertarian /Libertario

or write-in/o por escrito:

**Representative in Congress District 8
 Vote for 1**

Representante en el Congreso Distrito 8
 Vote por Uno

Jamie Raskin
 Democratic /Demócrata

Cheryl Riley
 Republican /Republicano

Nancy Wallace
 Green /Verde

or write-in/o por escrito:

Judge of the Circuit Court Circuit 6

Vote for up to 4

Juez de la Corte de Circuito Circuito 6

Vote por No Más de Cuatro

Marybeth Ayres

Jennifer S. Fairfax

Louis M. Leibowitz

J. Bradford McCullough

or write-in/o por escrito:

or write-in/o por escrito:

or write-in/o por escrito:

or write-in/o por escrito:

Judge, Appellate Court of Maryland At Large

Anne K. Albright

Vote Yes or No

For Continuance in Office

Juez, Corte de Apelaciones de Maryland

Anne K. Albright

Vote sí o no

Para continuar en el cargo

Yes /Si

No /No

Judge, Appellate Court of Maryland At Large

Kevin F. Arthur

Vote Yes or No

For Continuance in Office

Juez, Corte de Apelaciones de Maryland

Kevin F. Arthur

Vote sí o no

Para continuar en el cargo

Yes /Si

No /No

Vote Both Sides
 Vote en ambos lados



**Judge, Appellate Court of Maryland At Large
Andrea M. Leahy
Vote Yes or No
For Continuance in Office**

Juez, Corte de Apelaciones de Maryland
Andrea M. Leahy
Vote sí o no
Para continuar en el cargo

Yes /Si

No /No

**Non-Partisan Contest
Candidates in this contest may or may not
be affiliated with any political party
Board of Education At Large
Vote for 1**

Contienda no partidista
Los candidatos en esta contienda pueden estar
o no estar afiliados a ningún partido político
Junta de Educación Representando el
Condado
Vote por Uno

Lynne Harris

Rita Montoya

or write-in/o por escrito:

**Non-Partisan Contest
Candidates in this contest may or may not
be affiliated with any political party
Board of Education
District 2
Vote for 1**

Contienda no partidista
Los candidatos en esta contienda pueden estar
o no estar afiliados a ningún partido político
Junta de Educación
Distrito 2
Vote por Uno

Brenda M. Diaz

Natalie Zimmerman

or write-in/o por escrito:

**Non-Partisan Contest
Candidates in this contest may or may not
be affiliated with any political party
Board of Education
District 4
Vote for 1**

Contienda no partidista
Los candidatos en esta contienda pueden estar
o no estar afiliados a ningún partido político
Junta de Educación
Distrito 4
Vote por Uno

Shebra Evans

Laura M. Stewart

or write-in/o por escrito:

**Question 1
Constitutional Amendment
(Ch. 245 of the 2023 Legislative Session)
Declaration of Rights - Right to
Reproductive Freedom**

Pregunta 1
Enmienda Constitucional
(Capítulo 245 de la Sesión Legislativa de
2023)
Declaración de Derechos - Derecho a la
Libertad Reproductiva

The proposed amendment confirms an individual's fundamental right to reproductive freedom, including but not limited to the ability to make and effectuate decisions to prevent, continue, or end the individual's pregnancy, and provides the State may not, directly or indirectly, deny, burden, or abridge, the right unless justified by a compelling State interest achieved by the least restrictive means.

**(Adding Article 48 to the Maryland
Declaration of Rights)**

La enmienda propuesta confirma el derecho fundamental de una persona a la libertad reproductiva, incluyendo, pero no limitado a, la capacidad de tomar y llevar a cabo decisiones para prevenir, continuar o terminar el embarazo de la persona, y establece que el Estado no puede, directa o indirectamente, negar, obstaculizar o restringir el derecho a menos que esté justificado por un interés estatal convincente logrado por los medios menos restrictivos.

(Añadiendo el Artículo 48 a la Declaración de Derechos de Maryland)

For the Constitutional Amendment/A favor de la Enmienda Constitucional

Against the Constitutional Amendment/En contra de la Enmienda Constitucional

**Question A
Charter Amendment by Petition
County Executive – Term Limit –
Reduction from Three to Two Consecutive
Terms**

Pregunta A
Enmienda a la Carta Constitucional mediante petición
Disminución del límite de mandatos para ejercer el cargo de Ejecutivo del Condado — de tres a dos mandatos consecutivos

Amend Section 202 of the County Charter to decrease the term limit that applies to the County Executive from the current three consecutive terms to two consecutive terms. The decreased limit would apply to anyone who already has served two consecutive terms as of December 2026.

Enmienda al artículo 202 de la Carta Constitucional del condado para disminuir el límite vigente de mandatos para ejercer el cargo de Ejecutivo del Condado -de tres a dos mandatos consecutivos. La disminución del límite de mandatos corresponderá a cualquier funcionario electo que haya cumplido dos mandatos consecutivos a partir de diciembre de 2026.

For/A favor

Against/En contra

**End of Ballot
Fin de la Papeleta**



**Official Ballot
 Presidential General Election
 November 5, 2024
 State of Maryland, Montgomery County**

**BS 95
 007-004**

Papeleta Electoral Oficial
 Elección General Presidencial
 5 de Noviembre del 2024
 Estado de Maryland, Condado de Montgomery

**Instructions
 Instrucciones**

Making Selections

Como Marcar sus
 Selecciones



Fill in the oval to the left of the name of your choice. You must blacken the oval completely, and do not make any marks outside of the oval. You do not have to vote in every race.

Llene el óvalo a la izquierda del nombre de su selección. Debe rellenar completamente el óvalo. No haga ninguna marca fuera del óvalo. No tiene que votar en cada contienda.



Do not cross out or erase, or your vote may not count. If you make a mistake or a stray mark, you may ask for a new ballot.

No debe tachar o borrar, o su voto no se contará. Si comete un error o hace una marca demás, puede solicitar una nueva papeleta.

Optional write-in

Voto escrito opcional



To add a candidate, fill in the oval to the left of "or write-in" and print the name clearly on the dotted line.

Para añadir un candidato por escrito, llene el óvalo a la izquierda de <or write-in/o por escrito> e imprima el nombre del candidato en forma clara en la línea punteada.

**President and Vice President of the United States
 Vote for 1**

Presidente y Vicepresidente de los Estados Unidos
 Vote por Uno

Kamala D. Harris and /y Tim Walz
 Democratic /Demócrata

Donald J. Trump and /y JD Vance
 Republican /Republicano

Chase Oliver and /y Mike ter Maat
 Libertarian /Libertario

Jill Ellen Stein and /y Rudolph Ware
 Green /Verde

Robert F. Kennedy, Jr. and /y Nicole Shanahan
 Unaffiliated /Sin Afiliación

or write-in/o por escrito:

**U.S. Senator
 Vote for 1**

Senador de los EE.UU.
 Vote por Uno

Angela Alsobrooks
 Democratic /Demócrata

Larry Hogan
 Republican /Republicano

Mike Scott
 Libertarian /Libertario

or write-in/o por escrito:

**Representative in Congress District 8
 Vote for 1**

Representante en el Congreso Distrito 8
 Vote por Uno

Jamie Raskin
 Democratic /Demócrata

Cheryl Riley
 Republican /Republicano

Nancy Wallace
 Green /Verde

or write-in/o por escrito:

Judge of the Circuit Court Circuit 6

Vote for up to 4

Juez de la Corte de Circuito Circuito 6

Vote por No Más de Cuatro

Marybeth Ayres

Jennifer S. Fairfax

Louis M. Leibowitz

J. Bradford McCullough

or write-in/o por escrito:

or write-in/o por escrito:

or write-in/o por escrito:

or write-in/o por escrito:

Judge, Appellate Court of Maryland At Large

Anne K. Albright

Vote Yes or No

For Continuance in Office

Juez, Corte de Apelaciones de Maryland

Anne K. Albright

Vote sí o no

Para continuar en el cargo

Yes /Si

No /No

Judge, Appellate Court of Maryland At Large

Kevin F. Arthur

Vote Yes or No

For Continuance in Office

Juez, Corte de Apelaciones de Maryland

Kevin F. Arthur

Vote sí o no

Para continuar en el cargo

Yes /Si

No /No

Vote Both Sides
 Vote en ambos lados



**Judge, Appellate Court of Maryland At Large
Andrea M. Leahy
Vote Yes or No
For Continuance in Office**

Juez, Corte de Apelaciones de Maryland
Andrea M. Leahy
Vote sí o no
Para continuar en el cargo

Yes /Si

No /No

**Non-Partisan Contest
Candidates in this contest may or may not
be affiliated with any political party
Board of Education At Large
Vote for 1**

Contienda no partidista
Los candidatos en esta contienda pueden estar
o no estar afiliados a ningún partido político
Junta de Educación Representando el
Condado
Vote por Uno

Lynne Harris

Rita Montoya

or write-in/o por escrito:

**Non-Partisan Contest
Candidates in this contest may or may not
be affiliated with any political party
Board of Education
District 2
Vote for 1**

Contienda no partidista
Los candidatos en esta contienda pueden estar
o no estar afiliados a ningún partido político
Junta de Educación
Distrito 2
Vote por Uno

Brenda M. Diaz

Natalie Zimmerman

or write-in/o por escrito:

**Non-Partisan Contest
Candidates in this contest may or may not
be affiliated with any political party
Board of Education
District 4
Vote for 1**

Contienda no partidista
Los candidatos en esta contienda pueden estar
o no estar afiliados a ningún partido político
Junta de Educación
Distrito 4
Vote por Uno

Shebra Evans

Laura M. Stewart

or write-in/o por escrito:

**Question 1
Constitutional Amendment
(Ch. 245 of the 2023 Legislative Session)
Declaration of Rights - Right to
Reproductive Freedom**

Pregunta 1
Enmienda Constitucional
(Capítulo 245 de la Sesión Legislativa de
2023)
Declaración de Derechos - Derecho a la
Libertad Reproductiva

The proposed amendment confirms an individual's fundamental right to reproductive freedom, including but not limited to the ability to make and effectuate decisions to prevent, continue, or end the individual's pregnancy, and provides the State may not, directly or indirectly, deny, burden, or abridge, the right unless justified by a compelling State interest achieved by the least restrictive means.

**(Adding Article 48 to the Maryland
Declaration of Rights)**

La enmienda propuesta confirma el derecho fundamental de una persona a la libertad reproductiva, incluyendo, pero no limitado a, la capacidad de tomar y llevar a cabo decisiones para prevenir, continuar o terminar el embarazo de la persona, y establece que el Estado no puede, directa o indirectamente, negar, obstaculizar o restringir el derecho a menos que esté justificado por un interés estatal convincente logrado por los medios menos restrictivos.

(Añadiendo el Artículo 48 a la Declaración de Derechos de Maryland)

- For the Constitutional Amendment/A favor de la Enmienda Constitucional**
- Against the Constitutional Amendment/En contra de la Enmienda Constitucional**

**Question A
Charter Amendment by Petition
County Executive – Term Limit –
Reduction from Three to Two Consecutive
Terms**

Pregunta A
Enmienda a la Carta Constitucional mediante petición
Disminución del límite de mandatos para ejercer el cargo de Ejecutivo del Condado — de tres a dos mandatos consecutivos

Amend Section 202 of the County Charter to decrease the term limit that applies to the County Executive from the current three consecutive terms to two consecutive terms. The decreased limit would apply to anyone who already has served two consecutive terms as of December 2026.

Enmienda al artículo 202 de la Carta Constitucional del condado para disminuir el límite vigente de mandatos para ejercer el cargo de Ejecutivo del Condado -de tres a dos mandatos consecutivos. La disminución del límite de mandatos corresponderá a cualquier funcionario electo que haya cumplido dos mandatos consecutivos a partir de diciembre de 2026.

- For/A favor**
- Against/En contra**

**End of Ballot
Fin de la Papeleta**



**Official Ballot
 Presidential General Election
 November 5, 2024
 State of Maryland, Montgomery County**

**BS 96
 007-005**

Papeleta Electoral Oficial
 Elección General Presidencial
 5 de Noviembre del 2024
 Estado de Maryland, Condado de Montgomery

**Instructions
 Instrucciones**

Making Selections

Como Marcar sus
 Selecciones



Fill in the oval to the left of the name of your choice. You must blacken the oval completely, and do not make any marks outside of the oval. You do not have to vote in every race.

Llene el óvalo a la izquierda del nombre de su selección. Debe rellenar completamente el óvalo. No haga ninguna marca fuera del óvalo. No tiene que votar en cada contienda.



Do not cross out or erase, or your vote may not count. If you make a mistake or a stray mark, you may ask for a new ballot.

No debe tachar o borrar, o su voto no se contará. Si comete un error o hace una marca demás, puede solicitar una nueva papeleta.

Optional write-in

Voto escrito opcional



To add a candidate, fill in the oval to the left of "or write-in" and print the name clearly on the dotted line.

Para añadir un candidato por escrito, llene el óvalo a la izquierda de <or write-in/o por escrito> e imprima el nombre del candidato en forma clara en la línea punteada.

**President and Vice President of the United States
 Vote for 1**

Presidente y Vicepresidente de los Estados Unidos
 Vote por Uno

Kamala D. Harris and /y Tim Walz
 Democratic /Demócrata

Donald J. Trump and /y JD Vance
 Republican /Republicano

Chase Oliver and /y Mike ter Maat
 Libertarian /Libertario

Jill Ellen Stein and /y Rudolph Ware
 Green /Verde

Robert F. Kennedy, Jr. and /y Nicole Shanahan
 Unaffiliated /Sin Afiliación

or write-in/o por escrito:

**U.S. Senator
 Vote for 1**

Senador de los EE.UU.
 Vote por Uno

Angela Alsobrooks
 Democratic /Demócrata

Larry Hogan
 Republican /Republicano

Mike Scott
 Libertarian /Libertario

or write-in/o por escrito:

**Representative in Congress District 8
 Vote for 1**

Representante en el Congreso Distrito 8
 Vote por Uno

Jamie Raskin
 Democratic /Demócrata

Cheryl Riley
 Republican /Republicano

Nancy Wallace
 Green /Verde

or write-in/o por escrito:

Judge of the Circuit Court Circuit 6

Vote for up to 4

Juez de la Corte de Circuito Circuito 6

Vote por No Más de Cuatro

Marybeth Ayres

Jennifer S. Fairfax

Louis M. Leibowitz

J. Bradford McCullough

or write-in/o por escrito:

or write-in/o por escrito:

or write-in/o por escrito:

or write-in/o por escrito:

Judge, Appellate Court of Maryland At Large

Anne K. Albright

Vote Yes or No

For Continuance in Office

Juez, Corte de Apelaciones de Maryland

Anne K. Albright

Vote sí o no

Para continuar en el cargo

Yes /Si

No /No

Judge, Appellate Court of Maryland At Large

Kevin F. Arthur

Vote Yes or No

For Continuance in Office

Juez, Corte de Apelaciones de Maryland

Kevin F. Arthur

Vote sí o no

Para continuar en el cargo

Yes /Si

No /No

Vote Both Sides
 Vote en ambos lados



**Judge, Appellate Court of Maryland At Large
Andrea M. Leahy
Vote Yes or No
For Continuance in Office**

Juez, Corte de Apelaciones de Maryland
Andrea M. Leahy
Vote sí o no
Para continuar en el cargo

Yes /Si

No /No

**Non-Partisan Contest
Candidates in this contest may or may not
be affiliated with any political party
Board of Education At Large
Vote for 1**

Contienda no partidista
Los candidatos en esta contienda pueden estar
o no estar afiliados a ningún partido político
Junta de Educación Representando el
Condado
Vote por Uno

Lynne Harris

Rita Montoya

or write-in/o por escrito:

**Non-Partisan Contest
Candidates in this contest may or may not
be affiliated with any political party
Board of Education
District 2
Vote for 1**

Contienda no partidista
Los candidatos en esta contienda pueden estar
o no estar afiliados a ningún partido político
Junta de Educación
Distrito 2
Vote por Uno

Brenda M. Diaz

Natalie Zimmerman

or write-in/o por escrito:

**Non-Partisan Contest
Candidates in this contest may or may not
be affiliated with any political party
Board of Education
District 4
Vote for 1**

Contienda no partidista
Los candidatos en esta contienda pueden estar
o no estar afiliados a ningún partido político
Junta de Educación
Distrito 4
Vote por Uno

Shebra Evans

Laura M. Stewart

or write-in/o por escrito:

**Question 1
Constitutional Amendment
(Ch. 245 of the 2023 Legislative Session)
Declaration of Rights - Right to
Reproductive Freedom**

Pregunta 1
Enmienda Constitucional
(Capítulo 245 de la Sesión Legislativa de
2023)
Declaración de Derechos - Derecho a la
Libertad Reproductiva

The proposed amendment confirms an individual's fundamental right to reproductive freedom, including but not limited to the ability to make and effectuate decisions to prevent, continue, or end the individual's pregnancy, and provides the State may not, directly or indirectly, deny, burden, or abridge, the right unless justified by a compelling State interest achieved by the least restrictive means.

**(Adding Article 48 to the Maryland
Declaration of Rights)**

La enmienda propuesta confirma el derecho fundamental de una persona a la libertad reproductiva, incluyendo, pero no limitado a, la capacidad de tomar y llevar a cabo decisiones para prevenir, continuar o terminar el embarazo de la persona, y establece que el Estado no puede, directa o indirectamente, negar, obstaculizar o restringir el derecho a menos que esté justificado por un interés estatal convincente logrado por los medios menos restrictivos.

(Añadiendo el Artículo 48 a la Declaración de Derechos de Maryland)

- For the Constitutional Amendment/A favor de la Enmienda Constitucional**
- Against the Constitutional Amendment/En contra de la Enmienda Constitucional**

**Question A
Charter Amendment by Petition
County Executive – Term Limit –
Reduction from Three to Two Consecutive
Terms**

Pregunta A
Enmienda a la Carta Constitucional mediante petición
Disminución del límite de mandatos para ejercer el cargo de Ejecutivo del Condado — de tres a dos mandatos consecutivos

Amend Section 202 of the County Charter to decrease the term limit that applies to the County Executive from the current three consecutive terms to two consecutive terms. The decreased limit would apply to anyone who already has served two consecutive terms as of December 2026.

Enmienda al artículo 202 de la Carta Constitucional del condado para disminuir el límite vigente de mandatos para ejercer el cargo de Ejecutivo del Condado -de tres a dos mandatos consecutivos. La disminución del límite de mandatos corresponderá a cualquier funcionario electo que haya cumplido dos mandatos consecutivos a partir de diciembre de 2026.

- For/A favor**
- Against/En contra**

**End of Ballot
Fin de la Papeleta**



**Official Ballot
 Presidential General Election
 November 5, 2024
 State of Maryland, Montgomery County**

**BS 97
 007-006**

Papeleta Electoral Oficial
 Elección General Presidencial
 5 de Noviembre del 2024
 Estado de Maryland, Condado de Montgomery

**Instructions
 Instrucciones**

Making Selections

Como Marcar sus
 Selecciones



Fill in the oval to the left of the name of your choice. You must blacken the oval completely, and do not make any marks outside of the oval. You do not have to vote in every race.

Llene el óvalo a la izquierda del nombre de su selección. Debe rellenar completamente el óvalo. No haga ninguna marca fuera del óvalo. No tiene que votar en cada contienda.



Do not cross out or erase, or your vote may not count. If you make a mistake or a stray mark, you may ask for a new ballot.

No debe tachar o borrar, o su voto no se contará. Si comete un error o hace una marca demás, puede solicitar una nueva papeleta.

Optional write-in

Voto escrito opcional



To add a candidate, fill in the oval to the left of "or write-in" and print the name clearly on the dotted line.

Para añadir un candidato por escrito, llene el óvalo a la izquierda de <or write-in/o por escrito> e imprima el nombre del candidato en forma clara en la línea punteada.

**President and Vice President of the United States
 Vote for 1**

Presidente y Vicepresidente de los Estados Unidos
 Vote por Uno

Kamala D. Harris and /y Tim Walz
 Democratic /Demócrata

Donald J. Trump and /y JD Vance
 Republican /Republicano

Chase Oliver and /y Mike ter Maat
 Libertarian /Libertario

Jill Ellen Stein and /y Rudolph Ware
 Green /Verde

Robert F. Kennedy, Jr. and /y Nicole Shanahan
 Unaffiliated /Sin Afiliación

or write-in/o por escrito:

**U.S. Senator
 Vote for 1**

Senador de los EE.UU.
 Vote por Uno

Angela Alsobrooks
 Democratic /Demócrata

Larry Hogan
 Republican /Republicano

Mike Scott
 Libertarian /Libertario

or write-in/o por escrito:

**Representative in Congress District 8
 Vote for 1**

Representante en el Congreso Distrito 8
 Vote por Uno

Jamie Raskin
 Democratic /Demócrata

Cheryl Riley
 Republican /Republicano

Nancy Wallace
 Green /Verde

or write-in/o por escrito:

Judge of the Circuit Court Circuit 6

Vote for up to 4

Juez de la Corte de Circuito Circuito 6

Vote por No Más de Cuatro

Marybeth Ayres

Jennifer S. Fairfax

Louis M. Leibowitz

J. Bradford McCullough

or write-in/o por escrito:

or write-in/o por escrito:

or write-in/o por escrito:

or write-in/o por escrito:

Judge, Appellate Court of Maryland At Large

Anne K. Albright

Vote Yes or No

For Continuance in Office

Juez, Corte de Apelaciones de Maryland

Anne K. Albright

Vote sí o no

Para continuar en el cargo

Yes /Si

No /No

Judge, Appellate Court of Maryland At Large

Kevin F. Arthur

Vote Yes or No

For Continuance in Office

Juez, Corte de Apelaciones de Maryland

Kevin F. Arthur

Vote sí o no

Para continuar en el cargo

Yes /Si

No /No

Vote Both Sides
 Vote en ambos lados



**Judge, Appellate Court of Maryland At Large
Andrea M. Leahy
Vote Yes or No
For Continuance in Office**

Juez, Corte de Apelaciones de Maryland
Andrea M. Leahy
Vote sí o no
Para continuar en el cargo

Yes /Si

No /No

**Non-Partisan Contest
Candidates in this contest may or may not
be affiliated with any political party
Board of Education At Large
Vote for 1**

Contienda no partidista
Los candidatos en esta contienda pueden estar
o no estar afiliados a ningún partido político
Junta de Educación Representando el
Condado
Vote por Uno

Lynne Harris

Rita Montoya

or write-in/o por escrito:

**Non-Partisan Contest
Candidates in this contest may or may not
be affiliated with any political party
Board of Education
District 2
Vote for 1**

Contienda no partidista
Los candidatos en esta contienda pueden estar
o no estar afiliados a ningún partido político
Junta de Educación
Distrito 2
Vote por Uno

Brenda M. Diaz

Natalie Zimmerman

or write-in/o por escrito:

**Non-Partisan Contest
Candidates in this contest may or may not
be affiliated with any political party
Board of Education
District 4
Vote for 1**

Contienda no partidista
Los candidatos en esta contienda pueden estar
o no estar afiliados a ningún partido político
Junta de Educación
Distrito 4
Vote por Uno

Shebra Evans

Laura M. Stewart

or write-in/o por escrito:

**Question 1
Constitutional Amendment
(Ch. 245 of the 2023 Legislative Session)
Declaration of Rights - Right to
Reproductive Freedom**

Pregunta 1
Enmienda Constitucional
(Capítulo 245 de la Sesión Legislativa de
2023)
Declaración de Derechos - Derecho a la
Libertad Reproductiva

The proposed amendment confirms an individual's fundamental right to reproductive freedom, including but not limited to the ability to make and effectuate decisions to prevent, continue, or end the individual's pregnancy, and provides the State may not, directly or indirectly, deny, burden, or abridge, the right unless justified by a compelling State interest achieved by the least restrictive means.

**(Adding Article 48 to the Maryland
Declaration of Rights)**

La enmienda propuesta confirma el derecho fundamental de una persona a la libertad reproductiva, incluyendo, pero no limitado a, la capacidad de tomar y llevar a cabo decisiones para prevenir, continuar o terminar el embarazo de la persona, y establece que el Estado no puede, directa o indirectamente, negar, obstaculizar o restringir el derecho a menos que esté justificado por un interés estatal convincente logrado por los medios menos restrictivos.

(Añadiendo el Artículo 48 a la Declaración de Derechos de Maryland)

- For the Constitutional Amendment/A favor de la Enmienda Constitucional**
- Against the Constitutional Amendment/En contra de la Enmienda Constitucional**

**Question A
Charter Amendment by Petition
County Executive – Term Limit –
Reduction from Three to Two Consecutive
Terms**

Pregunta A
Enmienda a la Carta Constitucional mediante petición
Disminución del límite de mandatos para ejercer el cargo de Ejecutivo del Condado — de tres a dos mandatos consecutivos

Amend Section 202 of the County Charter to decrease the term limit that applies to the County Executive from the current three consecutive terms to two consecutive terms. The decreased limit would apply to anyone who already has served two consecutive terms as of December 2026.

Enmienda al artículo 202 de la Carta Constitucional del condado para disminuir el límite vigente de mandatos para ejercer el cargo de Ejecutivo del Condado -de tres a dos mandatos consecutivos. La disminución del límite de mandatos corresponderá a cualquier funcionario electo que haya cumplido dos mandatos consecutivos a partir de diciembre de 2026.

- For/A favor**
- Against/En contra**

**End of Ballot
Fin de la Papeleta**



**Official Ballot
 Presidential General Election
 November 5, 2024
 State of Maryland, Montgomery County**

**BS 98
 007-007**

Papeleta Electoral Oficial
 Elección General Presidencial
 5 de Noviembre del 2024
 Estado de Maryland, Condado de Montgomery

**Instructions
 Instrucciones**

Making Selections

Como Marcar sus
 Selecciones

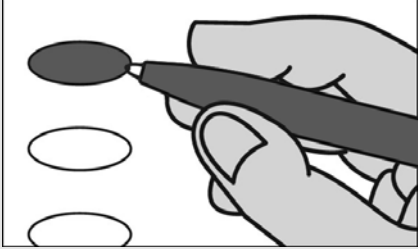

Fill in the oval to the left of the name of your choice. You must blacken the oval completely, and do not make any marks outside of the oval. You do not have to vote in every race.

Llene el óvalo a la izquierda del nombre de su selección. Debe rellenar completamente el óvalo. No haga ninguna marca fuera del óvalo. No tiene que votar en cada contienda.



Do not cross out or erase, or your vote may not count. If you make a mistake or a stray mark, you may ask for a new ballot.

No debe tachar o borrar, o su voto no se contará. Si comete un error o hace una marca demás, puede solicitar una nueva papeleta.

Optional write-in

Voto escrito opcional

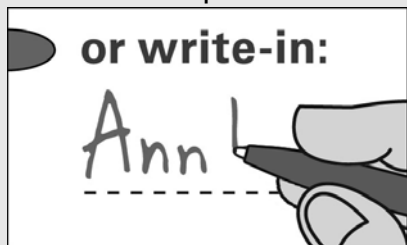

To add a candidate, fill in the oval to the left of "or write-in" and print the name clearly on the dotted line.

Para añadir un candidato por escrito, llene el óvalo a la izquierda de <or write-in/o por escrito> e imprima el nombre del candidato en forma clara en la línea punteada.

**President and Vice President of the United States
 Vote for 1**

Presidente y Vicepresidente de los Estados Unidos
 Vote por Uno

Kamala D. Harris and /y Tim Walz
 Democratic /Demócrata

Donald J. Trump and /y JD Vance
 Republican /Republicano

Chase Oliver and /y Mike ter Maat
 Libertarian /Libertario

Jill Ellen Stein and /y Rudolph Ware
 Green /Verde

Robert F. Kennedy, Jr. and /y Nicole Shanahan
 Unaffiliated /Sin Afiliación

or write-in/o por escrito:

**U.S. Senator
 Vote for 1**

Senador de los EE.UU.
 Vote por Uno

Angela Alsobrooks
 Democratic /Demócrata

Larry Hogan
 Republican /Republicano

Mike Scott
 Libertarian /Libertario

or write-in/o por escrito:

**Representative in Congress District 8
 Vote for 1**

Representante en el Congreso Distrito 8
 Vote por Uno

Jamie Raskin
 Democratic /Demócrata

Cheryl Riley
 Republican /Republicano

Nancy Wallace
 Green /Verde

or write-in/o por escrito:

Judge of the Circuit Court Circuit 6

Vote for up to 4

Juez de la Corte de Circuito Circuito 6

Vote por No Más de Cuatro

Marybeth Ayres

Jennifer S. Fairfax

Louis M. Leibowitz

J. Bradford McCullough

or write-in/o por escrito:

or write-in/o por escrito:

or write-in/o por escrito:

or write-in/o por escrito:

Judge, Appellate Court of Maryland At Large

Anne K. Albright

Vote Yes or No

For Continuance in Office

Juez, Corte de Apelaciones de Maryland

Anne K. Albright

Vote sí o no

Para continuar en el cargo

Yes /Si

No /No

Judge, Appellate Court of Maryland At Large

Kevin F. Arthur

Vote Yes or No

For Continuance in Office

Juez, Corte de Apelaciones de Maryland

Kevin F. Arthur

Vote sí o no

Para continuar en el cargo

Yes /Si

No /No

Vote Both Sides
 Vote en ambos lados



**Judge, Appellate Court of Maryland At Large
Andrea M. Leahy
Vote Yes or No
For Continuance in Office**

Juez, Corte de Apelaciones de Maryland
Andrea M. Leahy
Vote sí o no
Para continuar en el cargo

Yes /Si

No /No

**Non-Partisan Contest
Candidates in this contest may or may not
be affiliated with any political party
Board of Education At Large
Vote for 1**

Contienda no partidista
Los candidatos en esta contienda pueden estar
o no estar afiliados a ningún partido político
Junta de Educación Representando el
Condado
Vote por Uno

Lynne Harris

Rita Montoya

or write-in/o por escrito:

**Non-Partisan Contest
Candidates in this contest may or may not
be affiliated with any political party
Board of Education
District 2
Vote for 1**

Contienda no partidista
Los candidatos en esta contienda pueden estar
o no estar afiliados a ningún partido político
Junta de Educación
Distrito 2
Vote por Uno

Brenda M. Diaz

Natalie Zimmerman

or write-in/o por escrito:

**Non-Partisan Contest
Candidates in this contest may or may not
be affiliated with any political party
Board of Education
District 4
Vote for 1**

Contienda no partidista
Los candidatos en esta contienda pueden estar
o no estar afiliados a ningún partido político
Junta de Educación
Distrito 4
Vote por Uno

Shebra Evans

Laura M. Stewart

or write-in/o por escrito:

**Question 1
Constitutional Amendment
(Ch. 245 of the 2023 Legislative Session)
Declaration of Rights - Right to
Reproductive Freedom**

Pregunta 1
Enmienda Constitucional
(Capítulo 245 de la Sesión Legislativa de
2023)
Declaración de Derechos - Derecho a la
Libertad Reproductiva

The proposed amendment confirms an individual's fundamental right to reproductive freedom, including but not limited to the ability to make and effectuate decisions to prevent, continue, or end the individual's pregnancy, and provides the State may not, directly or indirectly, deny, burden, or abridge, the right unless justified by a compelling State interest achieved by the least restrictive means.

**(Adding Article 48 to the Maryland
Declaration of Rights)**

La enmienda propuesta confirma el derecho fundamental de una persona a la libertad reproductiva, incluyendo, pero no limitado a, la capacidad de tomar y llevar a cabo decisiones para prevenir, continuar o terminar el embarazo de la persona, y establece que el Estado no puede, directa o indirectamente, negar, obstaculizar o restringir el derecho a menos que esté justificado por un interés estatal convincente logrado por los medios menos restrictivos.

(Añadiendo el Artículo 48 a la Declaración de Derechos de Maryland)

- For the Constitutional Amendment/A favor de la Enmienda Constitucional**
- Against the Constitutional Amendment/En contra de la Enmienda Constitucional**

**Question A
Charter Amendment by Petition
County Executive – Term Limit –
Reduction from Three to Two Consecutive
Terms**

Pregunta A
Enmienda a la Carta Constitucional mediante petición
Disminución del límite de mandatos para ejercer el cargo de Ejecutivo del Condado — de tres a dos mandatos consecutivos

Amend Section 202 of the County Charter to decrease the term limit that applies to the County Executive from the current three consecutive terms to two consecutive terms. The decreased limit would apply to anyone who already has served two consecutive terms as of December 2026.

Enmienda al artículo 202 de la Carta Constitucional del condado para disminuir el límite vigente de mandatos para ejercer el cargo de Ejecutivo del Condado -de tres a dos mandatos consecutivos. La disminución del límite de mandatos corresponderá a cualquier funcionario electo que haya cumplido dos mandatos consecutivos a partir de diciembre de 2026.

- For/A favor**
- Against/En contra**

**End of Ballot
Fin de la Papeleta**



**Official Ballot
 Presidential General Election
 November 5, 2024
 State of Maryland, Montgomery County**

**BS 99
 007-008**

Papeleta Electoral Oficial
 Elección General Presidencial
 5 de Noviembre del 2024
 Estado de Maryland, Condado de Montgomery

**Instructions
 Instrucciones**

Making Selections

Como Marcar sus
 Selecciones



Fill in the oval to the left of the name of your choice. You must blacken the oval completely, and do not make any marks outside of the oval. You do not have to vote in every race.

Llene el óvalo a la izquierda del nombre de su selección. Debe rellenar completamente el óvalo. No haga ninguna marca fuera del óvalo. No tiene que votar en cada contienda.



Do not cross out or erase, or your vote may not count. If you make a mistake or a stray mark, you may ask for a new ballot.

No debe tachar o borrar, o su voto no se contará. Si comete un error o hace una marca demás, puede solicitar una nueva papeleta.

Optional write-in

Voto escrito opcional



To add a candidate, fill in the oval to the left of "or write-in" and print the name clearly on the dotted line.

Para añadir un candidato por escrito, llene el óvalo a la izquierda de <or write-in/o por escrito> e imprima el nombre del candidato en forma clara en la línea punteada.

**President and Vice President of the United States
 Vote for 1**

Presidente y Vicepresidente de los Estados Unidos
 Vote por Uno

Kamala D. Harris and /y Tim Walz
 Democratic /Demócrata

Donald J. Trump and /y JD Vance
 Republican /Republicano

Chase Oliver and /y Mike ter Maat
 Libertarian /Libertario

Jill Ellen Stein and /y Rudolph Ware
 Green /Verde

Robert F. Kennedy, Jr. and /y Nicole Shanahan
 Unaffiliated /Sin Afiliación

or write-in/o por escrito:

**U.S. Senator
 Vote for 1**

Senador de los EE.UU.
 Vote por Uno

Angela Alsobrooks
 Democratic /Demócrata

Larry Hogan
 Republican /Republicano

Mike Scott
 Libertarian /Libertario

or write-in/o por escrito:

**Representative in Congress District 8
 Vote for 1**

Representante en el Congreso Distrito 8
 Vote por Uno

Jamie Raskin
 Democratic /Demócrata

Cheryl Riley
 Republican /Republicano

Nancy Wallace
 Green /Verde

or write-in/o por escrito:

Judge of the Circuit Court Circuit 6

Vote for up to 4

Juez de la Corte de Circuito Circuito 6

Vote por No Más de Cuatro

Marybeth Ayres

Jennifer S. Fairfax

Louis M. Leibowitz

J. Bradford McCullough

or write-in/o por escrito:

or write-in/o por escrito:

or write-in/o por escrito:

or write-in/o por escrito:

Judge, Appellate Court of Maryland At Large

Anne K. Albright

Vote Yes or No

For Continuance in Office

Juez, Corte de Apelaciones de Maryland

Anne K. Albright

Vote sí o no

Para continuar en el cargo

Yes /Si

No /No

Judge, Appellate Court of Maryland At Large

Kevin F. Arthur

Vote Yes or No

For Continuance in Office

Juez, Corte de Apelaciones de Maryland

Kevin F. Arthur

Vote sí o no

Para continuar en el cargo

Yes /Si

No /No

Vote Both Sides
 Vote en ambos lados



**Judge, Appellate Court of Maryland At Large
Andrea M. Leahy
Vote Yes or No
For Continuance in Office**

Juez, Corte de Apelaciones de Maryland
Andrea M. Leahy
Vote sí o no
Para continuar en el cargo

Yes /Si

No /No

**Non-Partisan Contest
Candidates in this contest may or may not
be affiliated with any political party
Board of Education At Large
Vote for 1**

Contienda no partidista
Los candidatos en esta contienda pueden estar
o no estar afiliados a ningún partido político
Junta de Educación Representando el
Condado
Vote por Uno

Lynne Harris

Rita Montoya

or write-in/o por escrito:

**Non-Partisan Contest
Candidates in this contest may or may not
be affiliated with any political party
Board of Education
District 2
Vote for 1**

Contienda no partidista
Los candidatos en esta contienda pueden estar
o no estar afiliados a ningún partido político
Junta de Educación
Distrito 2
Vote por Uno

Brenda M. Diaz

Natalie Zimmerman

or write-in/o por escrito:

**Non-Partisan Contest
Candidates in this contest may or may not
be affiliated with any political party
Board of Education
District 4
Vote for 1**

Contienda no partidista
Los candidatos en esta contienda pueden estar
o no estar afiliados a ningún partido político
Junta de Educación
Distrito 4
Vote por Uno

Shebra Evans

Laura M. Stewart

or write-in/o por escrito:

**Question 1
Constitutional Amendment
(Ch. 245 of the 2023 Legislative Session)
Declaration of Rights - Right to
Reproductive Freedom**

Pregunta 1
Enmienda Constitucional
(Capítulo 245 de la Sesión Legislativa de
2023)
Declaración de Derechos - Derecho a la
Libertad Reproductiva

The proposed amendment confirms an individual's fundamental right to reproductive freedom, including but not limited to the ability to make and effectuate decisions to prevent, continue, or end the individual's pregnancy, and provides the State may not, directly or indirectly, deny, burden, or abridge, the right unless justified by a compelling State interest achieved by the least restrictive means.

**(Adding Article 48 to the Maryland
Declaration of Rights)**

La enmienda propuesta confirma el derecho fundamental de una persona a la libertad reproductiva, incluyendo, pero no limitado a, la capacidad de tomar y llevar a cabo decisiones para prevenir, continuar o terminar el embarazo de la persona, y establece que el Estado no puede, directa o indirectamente, negar, obstaculizar o restringir el derecho a menos que esté justificado por un interés estatal convincente logrado por los medios menos restrictivos.

(Añadiendo el Artículo 48 a la Declaración de Derechos de Maryland)

- For the Constitutional Amendment/A favor de la Enmienda Constitucional**
- Against the Constitutional Amendment/En contra de la Enmienda Constitucional**

**Question A
Charter Amendment by Petition
County Executive – Term Limit –
Reduction from Three to Two Consecutive
Terms**

Pregunta A
Enmienda a la Carta Constitucional mediante petición
Disminución del límite de mandatos para ejercer el cargo de Ejecutivo del Condado — de tres a dos mandatos consecutivos

Amend Section 202 of the County Charter to decrease the term limit that applies to the County Executive from the current three consecutive terms to two consecutive terms. The decreased limit would apply to anyone who already has served two consecutive terms as of December 2026.

Enmienda al artículo 202 de la Carta Constitucional del condado para disminuir el límite vigente de mandatos para ejercer el cargo de Ejecutivo del Condado -de tres a dos mandatos consecutivos. La disminución del límite de mandatos corresponderá a cualquier funcionario electo que haya cumplido dos mandatos consecutivos a partir de diciembre de 2026.

- For/A favor**
- Against/En contra**

**End of Ballot
Fin de la Papeleta**



**Official Ballot
 Presidential General Election
 November 5, 2024
 State of Maryland, Montgomery County**

**BS 100
 007-009**

Papeleta Electoral Oficial
 Elección General Presidencial
 5 de Noviembre del 2024
 Estado de Maryland, Condado de Montgomery

**Instructions
 Instrucciones**

Making Selections

Como Marcar sus
 Selecciones

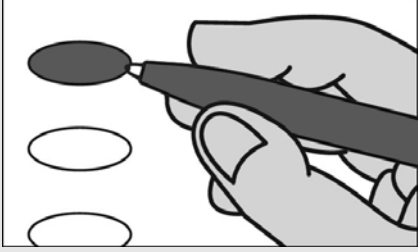

Fill in the oval to the left of the name of your choice. You must blacken the oval completely, and do not make any marks outside of the oval. You do not have to vote in every race.

Llene el óvalo a la izquierda del nombre de su selección. Debe rellenar completamente el óvalo. No haga ninguna marca fuera del óvalo. No tiene que votar en cada contienda.



Do not cross out or erase, or your vote may not count. If you make a mistake or a stray mark, you may ask for a new ballot.

No debe tachar o borrar, o su voto no se contará. Si comete un error o hace una marca demás, puede solicitar una nueva papeleta.

Optional write-in

Voto escrito opcional



To add a candidate, fill in the oval to the left of "or write-in" and print the name clearly on the dotted line.

Para añadir un candidato por escrito, llene el óvalo a la izquierda de <or write-in/o por escrito> e imprima el nombre del candidato en forma clara en la línea punteada.

**President and Vice President of the United States
 Vote for 1**

Presidente y Vicepresidente de los Estados Unidos
 Vote por Uno

Kamala D. Harris and /y Tim Walz
 Democratic /Demócrata

Donald J. Trump and /y JD Vance
 Republican /Republicano

Chase Oliver and /y Mike ter Maat
 Libertarian /Libertario

Jill Ellen Stein and /y Rudolph Ware
 Green /Verde

Robert F. Kennedy, Jr. and /y Nicole Shanahan
 Unaffiliated /Sin Afiliación

or write-in/o por escrito:

**U.S. Senator
 Vote for 1**

Senador de los EE.UU.
 Vote por Uno

Angela Alsobrooks
 Democratic /Demócrata

Larry Hogan
 Republican /Republicano

Mike Scott
 Libertarian /Libertario

or write-in/o por escrito:

**Representative in Congress District 8
 Vote for 1**

Representante en el Congreso Distrito 8
 Vote por Uno

Jamie Raskin
 Democratic /Demócrata

Cheryl Riley
 Republican /Republicano

Nancy Wallace
 Green /Verde

or write-in/o por escrito:

Judge of the Circuit Court Circuit 6

Vote for up to 4

Juez de la Corte de Circuito Circuito 6

Vote por No Más de Cuatro

Marybeth Ayres

Jennifer S. Fairfax

Louis M. Leibowitz

J. Bradford McCullough

or write-in/o por escrito:

or write-in/o por escrito:

or write-in/o por escrito:

or write-in/o por escrito:

Judge, Appellate Court of Maryland At Large

Anne K. Albright

Vote Yes or No

For Continuance in Office

Juez, Corte de Apelaciones de Maryland

Anne K. Albright

Vote sí o no

Para continuar en el cargo

Yes /Si

No /No

Judge, Appellate Court of Maryland At Large

Kevin F. Arthur

Vote Yes or No

For Continuance in Office

Juez, Corte de Apelaciones de Maryland

Kevin F. Arthur

Vote sí o no

Para continuar en el cargo

Yes /Si

No /No

Vote Both Sides
 Vote en ambos lados



**Judge, Appellate Court of Maryland At Large
Andrea M. Leahy
Vote Yes or No
For Continuance in Office**

Juez, Corte de Apelaciones de Maryland
Andrea M. Leahy
Vote sí o no
Para continuar en el cargo

Yes /Si

No /No

**Non-Partisan Contest
Candidates in this contest may or may not
be affiliated with any political party
Board of Education At Large
Vote for 1**

Contienda no partidista
Los candidatos en esta contienda pueden estar
o no estar afiliados a ningún partido político
Junta de Educación Representando el
Condado
Vote por Uno

Lynne Harris

Rita Montoya

or write-in/o por escrito:

**Non-Partisan Contest
Candidates in this contest may or may not
be affiliated with any political party
Board of Education
District 2
Vote for 1**

Contienda no partidista
Los candidatos en esta contienda pueden estar
o no estar afiliados a ningún partido político
Junta de Educación
Distrito 2
Vote por Uno

Brenda M. Diaz

Natalie Zimmerman

or write-in/o por escrito:

**Non-Partisan Contest
Candidates in this contest may or may not
be affiliated with any political party
Board of Education
District 4
Vote for 1**

Contienda no partidista
Los candidatos en esta contienda pueden estar
o no estar afiliados a ningún partido político
Junta de Educación
Distrito 4
Vote por Uno

Shebra Evans

Laura M. Stewart

or write-in/o por escrito:

**Question 1
Constitutional Amendment
(Ch. 245 of the 2023 Legislative Session)
Declaration of Rights - Right to
Reproductive Freedom**

Pregunta 1
Enmienda Constitucional
(Capítulo 245 de la Sesión Legislativa de
2023)
Declaración de Derechos - Derecho a la
Libertad Reproductiva

The proposed amendment confirms an individual's fundamental right to reproductive freedom, including but not limited to the ability to make and effectuate decisions to prevent, continue, or end the individual's pregnancy, and provides the State may not, directly or indirectly, deny, burden, or abridge, the right unless justified by a compelling State interest achieved by the least restrictive means.

**(Adding Article 48 to the Maryland
Declaration of Rights)**

La enmienda propuesta confirma el derecho fundamental de una persona a la libertad reproductiva, incluyendo, pero no limitado a, la capacidad de tomar y llevar a cabo decisiones para prevenir, continuar o terminar el embarazo de la persona, y establece que el Estado no puede, directa o indirectamente, negar, obstaculizar o restringir el derecho a menos que esté justificado por un interés estatal convincente logrado por los medios menos restrictivos.

(Añadiendo el Artículo 48 a la Declaración de Derechos de Maryland)

- For the Constitutional Amendment/A favor de la Enmienda Constitucional**
- Against the Constitutional Amendment/En contra de la Enmienda Constitucional**

**Question A
Charter Amendment by Petition
County Executive – Term Limit –
Reduction from Three to Two Consecutive
Terms**

Pregunta A
Enmienda a la Carta Constitucional mediante petición
Disminución del límite de mandatos para ejercer el cargo de Ejecutivo del Condado — de tres a dos mandatos consecutivos

Amend Section 202 of the County Charter to decrease the term limit that applies to the County Executive from the current three consecutive terms to two consecutive terms. The decreased limit would apply to anyone who already has served two consecutive terms as of December 2026.

Enmienda al artículo 202 de la Carta Constitucional del condado para disminuir el límite vigente de mandatos para ejercer el cargo de Ejecutivo del Condado -de tres a dos mandatos consecutivos. La disminución del límite de mandatos corresponderá a cualquier funcionario electo que haya cumplido dos mandatos consecutivos a partir de diciembre de 2026.

- For/A favor**
- Against/En contra**

**End of Ballot
Fin de la Papeleta**



**Official Ballot
 Presidential General Election
 November 5, 2024
 State of Maryland, Montgomery County**

**BS 101
 007-010**

Papeleta Electoral Oficial
 Elección General Presidencial
 5 de Noviembre del 2024
 Estado de Maryland, Condado de Montgomery

**Instructions
 Instrucciones**

Making Selections

Como Marcar sus
 Selecciones

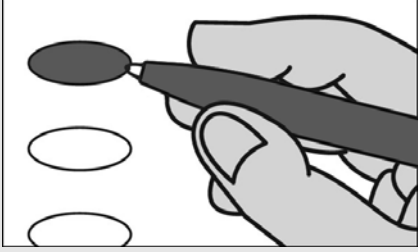

Fill in the oval to the left of the name of your choice. You must blacken the oval completely, and do not make any marks outside of the oval. You do not have to vote in every race.

Llene el óvalo a la izquierda del nombre de su selección. Debe rellenar completamente el óvalo. No haga ninguna marca fuera del óvalo. No tiene que votar en cada contienda.



Do not cross out or erase, or your vote may not count. If you make a mistake or a stray mark, you may ask for a new ballot.

No debe tachar o borrar, o su voto no se contará. Si comete un error o hace una marca demás, puede solicitar una nueva papeleta.

Optional write-in

Voto escrito opcional



To add a candidate, fill in the oval to the left of "or write-in" and print the name clearly on the dotted line.

Para añadir un candidato por escrito, llene el óvalo a la izquierda de <or write-in/o por escrito> e imprima el nombre del candidato en forma clara en la línea punteada.

**President and Vice President of the United States
 Vote for 1**

Presidente y Vicepresidente de los Estados Unidos
 Vote por Uno

Kamala D. Harris and /y Tim Walz
 Democratic /Demócrata

Donald J. Trump and /y JD Vance
 Republican /Republicano

Chase Oliver and /y Mike ter Maat
 Libertarian /Libertario

Jill Ellen Stein and /y Rudolph Ware
 Green /Verde

Robert F. Kennedy, Jr. and /y Nicole Shanahan
 Unaffiliated /Sin Afiliación

or write-in/o por escrito:

**U.S. Senator
 Vote for 1**

Senador de los EE.UU.
 Vote por Uno

Angela Alsobrooks
 Democratic /Demócrata

Larry Hogan
 Republican /Republicano

Mike Scott
 Libertarian /Libertario

or write-in/o por escrito:

**Representative in Congress District 8
 Vote for 1**

Representante en el Congreso Distrito 8
 Vote por Uno

Jamie Raskin
 Democratic /Demócrata

Cheryl Riley
 Republican /Republicano

Nancy Wallace
 Green /Verde

or write-in/o por escrito:

Judge of the Circuit Court Circuit 6

Vote for up to 4

Juez de la Corte de Circuito Circuito 6

Vote por No Más de Cuatro

Marybeth Ayres

Jennifer S. Fairfax

Louis M. Leibowitz

J. Bradford McCullough

or write-in/o por escrito:

or write-in/o por escrito:

or write-in/o por escrito:

or write-in/o por escrito:

Judge, Appellate Court of Maryland At Large

Anne K. Albright

Vote Yes or No

For Continuance in Office

Juez, Corte de Apelaciones de Maryland

Anne K. Albright

Vote sí o no

Para continuar en el cargo

Yes /Si

No /No

Judge, Appellate Court of Maryland At Large

Kevin F. Arthur

Vote Yes or No

For Continuance in Office

Juez, Corte de Apelaciones de Maryland

Kevin F. Arthur

Vote sí o no

Para continuar en el cargo

Yes /Si

No /No

Vote Both Sides
 Vote en ambos lados



**Judge, Appellate Court of Maryland At Large
Andrea M. Leahy
Vote Yes or No
For Continuance in Office**

Juez, Corte de Apelaciones de Maryland
Andrea M. Leahy
Vote sí o no
Para continuar en el cargo

Yes /Si

No /No

**Non-Partisan Contest
Candidates in this contest may or may not
be affiliated with any political party
Board of Education At Large
Vote for 1**

Contienda no partidista
Los candidatos en esta contienda pueden estar
o no estar afiliados a ningún partido político
Junta de Educación Representando el
Condado
Vote por Uno

Lynne Harris

Rita Montoya

or write-in/o por escrito:

**Non-Partisan Contest
Candidates in this contest may or may not
be affiliated with any political party
Board of Education
District 2
Vote for 1**

Contienda no partidista
Los candidatos en esta contienda pueden estar
o no estar afiliados a ningún partido político
Junta de Educación
Distrito 2
Vote por Uno

Brenda M. Diaz

Natalie Zimmerman

or write-in/o por escrito:

**Non-Partisan Contest
Candidates in this contest may or may not
be affiliated with any political party
Board of Education
District 4
Vote for 1**

Contienda no partidista
Los candidatos en esta contienda pueden estar
o no estar afiliados a ningún partido político
Junta de Educación
Distrito 4
Vote por Uno

Shebra Evans

Laura M. Stewart

or write-in/o por escrito:

**Question 1
Constitutional Amendment
(Ch. 245 of the 2023 Legislative Session)
Declaration of Rights - Right to
Reproductive Freedom**

Pregunta 1
Enmienda Constitucional
(Capítulo 245 de la Sesión Legislativa de
2023)
Declaración de Derechos - Derecho a la
Libertad Reproductiva

The proposed amendment confirms an individual's fundamental right to reproductive freedom, including but not limited to the ability to make and effectuate decisions to prevent, continue, or end the individual's pregnancy, and provides the State may not, directly or indirectly, deny, burden, or abridge, the right unless justified by a compelling State interest achieved by the least restrictive means.

**(Adding Article 48 to the Maryland
Declaration of Rights)**

La enmienda propuesta confirma el derecho fundamental de una persona a la libertad reproductiva, incluyendo, pero no limitado a, la capacidad de tomar y llevar a cabo decisiones para prevenir, continuar o terminar el embarazo de la persona, y establece que el Estado no puede, directa o indirectamente, negar, obstaculizar o restringir el derecho a menos que esté justificado por un interés estatal convincente logrado por los medios menos restrictivos.

(Añadiendo el Artículo 48 a la Declaración de Derechos de Maryland)

- For the Constitutional Amendment/A favor de la Enmienda Constitucional**
- Against the Constitutional Amendment/En contra de la Enmienda Constitucional**

**Question A
Charter Amendment by Petition
County Executive – Term Limit –
Reduction from Three to Two Consecutive
Terms**

Pregunta A
Enmienda a la Carta Constitucional mediante petición
Disminución del límite de mandatos para ejercer el cargo de Ejecutivo del Condado — de tres a dos mandatos consecutivos

Amend Section 202 of the County Charter to decrease the term limit that applies to the County Executive from the current three consecutive terms to two consecutive terms. The decreased limit would apply to anyone who already has served two consecutive terms as of December 2026.

Enmienda al artículo 202 de la Carta Constitucional del condado para disminuir el límite vigente de mandatos para ejercer el cargo de Ejecutivo del Condado -de tres a dos mandatos consecutivos. La disminución del límite de mandatos corresponderá a cualquier funcionario electo que haya cumplido dos mandatos consecutivos a partir de diciembre de 2026.

- For/A favor**
- Against/En contra**

**End of Ballot
Fin de la Papeleta**



**Official Ballot
 Presidential General Election
 November 5, 2024
 State of Maryland, Montgomery County**

**BS 102
 007-011**

Papeleta Electoral Oficial
 Elección General Presidencial
 5 de Noviembre del 2024
 Estado de Maryland, Condado de Montgomery

**Instructions
 Instrucciones**

Making Selections

Como Marcar sus
 Selecciones

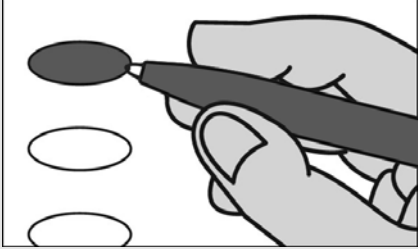

Fill in the oval to the left of the name of your choice. You must blacken the oval completely, and do not make any marks outside of the oval. You do not have to vote in every race.

Llene el óvalo a la izquierda del nombre de su selección. Debe rellenar completamente el óvalo. No haga ninguna marca fuera del óvalo. No tiene que votar en cada contienda.



Do not cross out or erase, or your vote may not count. If you make a mistake or a stray mark, you may ask for a new ballot.

No debe tachar o borrar, o su voto no se contará. Si comete un error o hace una marca demás, puede solicitar una nueva papeleta.

Optional write-in

Voto escrito opcional



To add a candidate, fill in the oval to the left of "or write-in" and print the name clearly on the dotted line.

Para añadir un candidato por escrito, llene el óvalo a la izquierda de <or write-in/o por escrito> e imprima el nombre del candidato en forma clara en la línea punteada.

**President and Vice President of the United States
 Vote for 1**

Presidente y Vicepresidente de los Estados Unidos
 Vote por Uno

Kamala D. Harris and /y Tim Walz
 Democratic /Demócrata

Donald J. Trump and /y JD Vance
 Republican /Republicano

Chase Oliver and /y Mike ter Maat
 Libertarian /Libertario

Jill Ellen Stein and /y Rudolph Ware
 Green /Verde

Robert F. Kennedy, Jr. and /y Nicole Shanahan
 Unaffiliated /Sin Afiliación

or write-in/o por escrito:

**U.S. Senator
 Vote for 1**

Senador de los EE.UU.
 Vote por Uno

Angela Alsobrooks
 Democratic /Demócrata

Larry Hogan
 Republican /Republicano

Mike Scott
 Libertarian /Libertario

or write-in/o por escrito:

**Representative in Congress District 8
 Vote for 1**

Representante en el Congreso Distrito 8
 Vote por Uno

Jamie Raskin
 Democratic /Demócrata

Cheryl Riley
 Republican /Republicano

Nancy Wallace
 Green /Verde

or write-in/o por escrito:

Judge of the Circuit Court Circuit 6

Vote for up to 4

Juez de la Corte de Circuito Circuito 6

Vote por No Más de Cuatro

Marybeth Ayres

Jennifer S. Fairfax

Louis M. Leibowitz

J. Bradford McCullough

or write-in/o por escrito:

or write-in/o por escrito:

or write-in/o por escrito:

or write-in/o por escrito:

Judge, Appellate Court of Maryland At Large

Anne K. Albright

Vote Yes or No

For Continuance in Office

Juez, Corte de Apelaciones de Maryland

Anne K. Albright

Vote sí o no

Para continuar en el cargo

Yes /Si

No /No

Judge, Appellate Court of Maryland At Large

Kevin F. Arthur

Vote Yes or No

For Continuance in Office

Juez, Corte de Apelaciones de Maryland

Kevin F. Arthur

Vote sí o no

Para continuar en el cargo

Yes /Si

No /No

Vote Both Sides
 Vote en ambos lados



**Judge, Appellate Court of Maryland At Large
Andrea M. Leahy
Vote Yes or No
For Continuance in Office**

Juez, Corte de Apelaciones de Maryland
Andrea M. Leahy
Vote sí o no
Para continuar en el cargo

Yes /Si

No /No

**Non-Partisan Contest
Candidates in this contest may or may not
be affiliated with any political party
Board of Education At Large
Vote for 1**

Contienda no partidista
Los candidatos en esta contienda pueden estar
o no estar afiliados a ningún partido político
Junta de Educación Representando el
Condado
Vote por Uno

Lynne Harris

Rita Montoya

or write-in/o por escrito:

**Non-Partisan Contest
Candidates in this contest may or may not
be affiliated with any political party
Board of Education
District 2
Vote for 1**

Contienda no partidista
Los candidatos en esta contienda pueden estar
o no estar afiliados a ningún partido político
Junta de Educación
Distrito 2
Vote por Uno

Brenda M. Diaz

Natalie Zimmerman

or write-in/o por escrito:

**Non-Partisan Contest
Candidates in this contest may or may not
be affiliated with any political party
Board of Education
District 4
Vote for 1**

Contienda no partidista
Los candidatos en esta contienda pueden estar
o no estar afiliados a ningún partido político
Junta de Educación
Distrito 4
Vote por Uno

Shebra Evans

Laura M. Stewart

or write-in/o por escrito:

**Question 1
Constitutional Amendment
(Ch. 245 of the 2023 Legislative Session)
Declaration of Rights - Right to
Reproductive Freedom**

Pregunta 1
Enmienda Constitucional
(Capítulo 245 de la Sesión Legislativa de
2023)
Declaración de Derechos - Derecho a la
Libertad Reproductiva

The proposed amendment confirms an individual's fundamental right to reproductive freedom, including but not limited to the ability to make and effectuate decisions to prevent, continue, or end the individual's pregnancy, and provides the State may not, directly or indirectly, deny, burden, or abridge, the right unless justified by a compelling State interest achieved by the least restrictive means.

**(Adding Article 48 to the Maryland
Declaration of Rights)**

La enmienda propuesta confirma el derecho fundamental de una persona a la libertad reproductiva, incluyendo, pero no limitado a, la capacidad de tomar y llevar a cabo decisiones para prevenir, continuar o terminar el embarazo de la persona, y establece que el Estado no puede, directa o indirectamente, negar, obstaculizar o restringir el derecho a menos que esté justificado por un interés estatal convincente logrado por los medios menos restrictivos.

(Añadiendo el Artículo 48 a la Declaración de Derechos de Maryland)

For the Constitutional Amendment/A favor de la Enmienda Constitucional

Against the Constitutional Amendment/En contra de la Enmienda Constitucional

**Question A
Charter Amendment by Petition
County Executive – Term Limit –
Reduction from Three to Two Consecutive
Terms**

Pregunta A
Enmienda a la Carta Constitucional mediante petición
Disminución del límite de mandatos para ejercer el cargo de Ejecutivo del Condado — de tres a dos mandatos consecutivos

Amend Section 202 of the County Charter to decrease the term limit that applies to the County Executive from the current three consecutive terms to two consecutive terms. The decreased limit would apply to anyone who already has served two consecutive terms as of December 2026.

Enmienda al artículo 202 de la Carta Constitucional del condado para disminuir el límite vigente de mandatos para ejercer el cargo de Ejecutivo del Condado -de tres a dos mandatos consecutivos. La disminución del límite de mandatos corresponderá a cualquier funcionario electo que haya cumplido dos mandatos consecutivos a partir de diciembre de 2026.

For/A favor

Against/En contra

**End of Ballot
Fin de la Papeleta**



**Official Ballot
 Presidential General Election
 November 5, 2024
 State of Maryland, Montgomery County**

**BS 103
 007-012**

Papeleta Electoral Oficial
 Elección General Presidencial
 5 de Noviembre del 2024
 Estado de Maryland, Condado de Montgomery

**Instructions
 Instrucciones**

Making Selections

Como Marcar sus
 Selecciones



Fill in the oval to the left of the name of your choice. You must blacken the oval completely, and do not make any marks outside of the oval. You do not have to vote in every race.

Llene el óvalo a la izquierda del nombre de su selección. Debe rellenar completamente el óvalo. No haga ninguna marca fuera del óvalo. No tiene que votar en cada contienda.



Do not cross out or erase, or your vote may not count. If you make a mistake or a stray mark, you may ask for a new ballot.

No debe tachar o borrar, o su voto no se contará. Si comete un error o hace una marca demás, puede solicitar una nueva papeleta.

Optional write-in

Voto escrito opcional

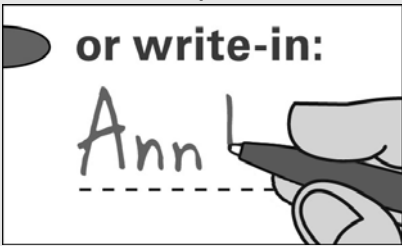

To add a candidate, fill in the oval to the left of "or write-in" and print the name clearly on the dotted line.

Para añadir un candidato por escrito, llene el óvalo a la izquierda de <or write-in/o por escrito> e imprima el nombre del candidato en forma clara en la línea punteada.

**President and Vice President of the United States
 Vote for 1**

Presidente y Vicepresidente de los Estados Unidos
 Vote por Uno

Kamala D. Harris and /y Tim Walz
 Democratic /Demócrata

Donald J. Trump and /y JD Vance
 Republican /Republicano

Chase Oliver and /y Mike ter Maat
 Libertarian /Libertario

Jill Ellen Stein and /y Rudolph Ware
 Green /Verde

Robert F. Kennedy, Jr. and /y Nicole Shanahan
 Unaffiliated /Sin Afiliación

or write-in/o por escrito:

**U.S. Senator
 Vote for 1**

Senador de los EE.UU.
 Vote por Uno

Angela Alsobrooks
 Democratic /Demócrata

Larry Hogan
 Republican /Republicano

Mike Scott
 Libertarian /Libertario

or write-in/o por escrito:

**Representative in Congress District 8
 Vote for 1**

Representante en el Congreso Distrito 8
 Vote por Uno

Jamie Raskin
 Democratic /Demócrata

Cheryl Riley
 Republican /Republicano

Nancy Wallace
 Green /Verde

or write-in/o por escrito:

Judge of the Circuit Court Circuit 6

Vote for up to 4

Juez de la Corte de Circuito Circuito 6

Vote por No Más de Cuatro

Marybeth Ayres

Jennifer S. Fairfax

Louis M. Leibowitz

J. Bradford McCullough

or write-in/o por escrito:

or write-in/o por escrito:

or write-in/o por escrito:

or write-in/o por escrito:

Judge, Appellate Court of Maryland At Large

Anne K. Albright

Vote Yes or No

For Continuance in Office

Juez, Corte de Apelaciones de Maryland

Anne K. Albright

Vote sí o no

Para continuar en el cargo

Yes /Si

No /No

Judge, Appellate Court of Maryland At Large

Kevin F. Arthur

Vote Yes or No

For Continuance in Office

Juez, Corte de Apelaciones de Maryland

Kevin F. Arthur

Vote sí o no

Para continuar en el cargo

Yes /Si

No /No

Vote Both Sides
 Vote en ambos lados



**Judge, Appellate Court of Maryland At Large
Andrea M. Leahy
Vote Yes or No
For Continuance in Office**

Juez, Corte de Apelaciones de Maryland
Andrea M. Leahy
Vote sí o no
Para continuar en el cargo

Yes /Si

No /No

**Non-Partisan Contest
Candidates in this contest may or may not
be affiliated with any political party
Board of Education At Large
Vote for 1**

Contienda no partidista
Los candidatos en esta contienda pueden estar
o no estar afiliados a ningún partido político
Junta de Educación Representando el
Condado
Vote por Uno

Lynne Harris

Rita Montoya

or write-in/o por escrito:

**Non-Partisan Contest
Candidates in this contest may or may not
be affiliated with any political party
Board of Education
District 2
Vote for 1**

Contienda no partidista
Los candidatos en esta contienda pueden estar
o no estar afiliados a ningún partido político
Junta de Educación
Distrito 2
Vote por Uno

Brenda M. Diaz

Natalie Zimmerman

or write-in/o por escrito:

**Non-Partisan Contest
Candidates in this contest may or may not
be affiliated with any political party
Board of Education
District 4
Vote for 1**

Contienda no partidista
Los candidatos en esta contienda pueden estar
o no estar afiliados a ningún partido político
Junta de Educación
Distrito 4
Vote por Uno

Shebra Evans

Laura M. Stewart

or write-in/o por escrito:

**Question 1
Constitutional Amendment
(Ch. 245 of the 2023 Legislative Session)
Declaration of Rights - Right to
Reproductive Freedom**

Pregunta 1
Enmienda Constitucional
(Capítulo 245 de la Sesión Legislativa de
2023)
Declaración de Derechos - Derecho a la
Libertad Reproductiva

The proposed amendment confirms an individual's fundamental right to reproductive freedom, including but not limited to the ability to make and effectuate decisions to prevent, continue, or end the individual's pregnancy, and provides the State may not, directly or indirectly, deny, burden, or abridge, the right unless justified by a compelling State interest achieved by the least restrictive means.

**(Adding Article 48 to the Maryland
Declaration of Rights)**

La enmienda propuesta confirma el derecho fundamental de una persona a la libertad reproductiva, incluyendo, pero no limitado a, la capacidad de tomar y llevar a cabo decisiones para prevenir, continuar o terminar el embarazo de la persona, y establece que el Estado no puede, directa o indirectamente, negar, obstaculizar o restringir el derecho a menos que esté justificado por un interés estatal convincente logrado por los medios menos restrictivos.

(Añadiendo el Artículo 48 a la Declaración de Derechos de Maryland)

- For the Constitutional Amendment/A favor de la Enmienda Constitucional**
- Against the Constitutional Amendment/En contra de la Enmienda Constitucional**

**Question A
Charter Amendment by Petition
County Executive – Term Limit –
Reduction from Three to Two Consecutive
Terms**

Pregunta A
Enmienda a la Carta Constitucional mediante petición
Disminución del límite de mandatos para ejercer el cargo de Ejecutivo del Condado — de tres a dos mandatos consecutivos

Amend Section 202 of the County Charter to decrease the term limit that applies to the County Executive from the current three consecutive terms to two consecutive terms. The decreased limit would apply to anyone who already has served two consecutive terms as of December 2026.

Enmienda al artículo 202 de la Carta Constitucional del condado para disminuir el límite vigente de mandatos para ejercer el cargo de Ejecutivo del Condado -de tres a dos mandatos consecutivos. La disminución del límite de mandatos corresponderá a cualquier funcionario electo que haya cumplido dos mandatos consecutivos a partir de diciembre de 2026.

- For/A favor**
- Against/En contra**

**End of Ballot
Fin de la Papeleta**



**Official Ballot
 Presidential General Election
 November 5, 2024
 State of Maryland, Montgomery County**

**BS 104
 007-013**

Papeleta Electoral Oficial
 Elección General Presidencial
 5 de Noviembre del 2024
 Estado de Maryland, Condado de Montgomery

**Instructions
 Instrucciones**

Making Selections

Como Marcar sus
 Selecciones

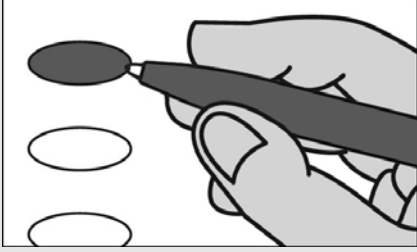

Fill in the oval to the left of the name of your choice. You must blacken the oval completely, and do not make any marks outside of the oval. You do not have to vote in every race.

Llene el óvalo a la izquierda del nombre de su selección. Debe rellenar completamente el óvalo. No haga ninguna marca fuera del óvalo. No tiene que votar en cada contienda.



Do not cross out or erase, or your vote may not count. If you make a mistake or a stray mark, you may ask for a new ballot.

No debe tachar o borrar, o su voto no se contará. Si comete un error o hace una marca demás, puede solicitar una nueva papeleta.

Optional write-in

Voto escrito opcional



To add a candidate, fill in the oval to the left of "or write-in" and print the name clearly on the dotted line.

Para añadir un candidato por escrito, llene el óvalo a la izquierda de <or write-in/o por escrito> e imprima el nombre del candidato en forma clara en la línea punteada.

**President and Vice President of the United States
 Vote for 1**

Presidente y Vicepresidente de los Estados Unidos
 Vote por Uno

Kamala D. Harris and /y Tim Walz
 Democratic /Demócrata

Donald J. Trump and /y JD Vance
 Republican /Republicano

Chase Oliver and /y Mike ter Maat
 Libertarian /Libertario

Jill Ellen Stein and /y Rudolph Ware
 Green /Verde

Robert F. Kennedy, Jr. and /y Nicole Shanahan
 Unaffiliated /Sin Afiliación

or write-in/o por escrito:

**U.S. Senator
 Vote for 1**

Senador de los EE.UU.
 Vote por Uno

Angela Alsobrooks
 Democratic /Demócrata

Larry Hogan
 Republican /Republicano

Mike Scott
 Libertarian /Libertario

or write-in/o por escrito:

**Representative in Congress District 8
 Vote for 1**

Representante en el Congreso Distrito 8
 Vote por Uno

Jamie Raskin
 Democratic /Demócrata

Cheryl Riley
 Republican /Republicano

Nancy Wallace
 Green /Verde

or write-in/o por escrito:

Judge of the Circuit Court Circuit 6

Vote for up to 4

Juez de la Corte de Circuito Circuito 6

Vote por No Más de Cuatro

Marybeth Ayres

Jennifer S. Fairfax

Louis M. Leibowitz

J. Bradford McCullough

or write-in/o por escrito:

or write-in/o por escrito:

or write-in/o por escrito:

or write-in/o por escrito:

Judge, Appellate Court of Maryland At Large

Anne K. Albright

Vote Yes or No

For Continuance in Office

Juez, Corte de Apelaciones de Maryland

Anne K. Albright

Vote sí o no

Para continuar en el cargo

Yes /Si

No /No

Judge, Appellate Court of Maryland At Large

Kevin F. Arthur

Vote Yes or No

For Continuance in Office

Juez, Corte de Apelaciones de Maryland

Kevin F. Arthur

Vote sí o no

Para continuar en el cargo

Yes /Si

No /No

Vote Both Sides
 Vote en ambos lados



**Judge, Appellate Court of Maryland At Large
Andrea M. Leahy
Vote Yes or No
For Continuance in Office**

Juez, Corte de Apelaciones de Maryland
Andrea M. Leahy
Vote sí o no
Para continuar en el cargo

Yes /Si

No /No

**Non-Partisan Contest
Candidates in this contest may or may not
be affiliated with any political party
Board of Education At Large
Vote for 1**

Contienda no partidista
Los candidatos en esta contienda pueden estar
o no estar afiliados a ningún partido político
Junta de Educación Representando el
Condado
Vote por Uno

Lynne Harris

Rita Montoya

or write-in/o por escrito:

**Non-Partisan Contest
Candidates in this contest may or may not
be affiliated with any political party
Board of Education
District 2
Vote for 1**

Contienda no partidista
Los candidatos en esta contienda pueden estar
o no estar afiliados a ningún partido político
Junta de Educación
Distrito 2
Vote por Uno

Brenda M. Diaz

Natalie Zimmerman

or write-in/o por escrito:

**Non-Partisan Contest
Candidates in this contest may or may not
be affiliated with any political party
Board of Education
District 4
Vote for 1**

Contienda no partidista
Los candidatos en esta contienda pueden estar
o no estar afiliados a ningún partido político
Junta de Educación
Distrito 4
Vote por Uno

Shebra Evans

Laura M. Stewart

or write-in/o por escrito:

**Question 1
Constitutional Amendment
(Ch. 245 of the 2023 Legislative Session)
Declaration of Rights - Right to
Reproductive Freedom**

Pregunta 1
Enmienda Constitucional
(Capítulo 245 de la Sesión Legislativa de
2023)
Declaración de Derechos - Derecho a la
Libertad Reproductiva

The proposed amendment confirms an individual's fundamental right to reproductive freedom, including but not limited to the ability to make and effectuate decisions to prevent, continue, or end the individual's pregnancy, and provides the State may not, directly or indirectly, deny, burden, or abridge, the right unless justified by a compelling State interest achieved by the least restrictive means.

**(Adding Article 48 to the Maryland
Declaration of Rights)**

La enmienda propuesta confirma el derecho fundamental de una persona a la libertad reproductiva, incluyendo, pero no limitado a, la capacidad de tomar y llevar a cabo decisiones para prevenir, continuar o terminar el embarazo de la persona, y establece que el Estado no puede, directa o indirectamente, negar, obstaculizar o restringir el derecho a menos que esté justificado por un interés estatal convincente logrado por los medios menos restrictivos.

(Añadiendo el Artículo 48 a la Declaración de Derechos de Maryland)

For the Constitutional Amendment/A favor de la Enmienda Constitucional

Against the Constitutional Amendment/En contra de la Enmienda Constitucional

**Question A
Charter Amendment by Petition
County Executive – Term Limit –
Reduction from Three to Two Consecutive
Terms**

Pregunta A
Enmienda a la Carta Constitucional mediante petición
Disminución del límite de mandatos para ejercer el cargo de Ejecutivo del Condado — de tres a dos mandatos consecutivos

Amend Section 202 of the County Charter to decrease the term limit that applies to the County Executive from the current three consecutive terms to two consecutive terms. The decreased limit would apply to anyone who already has served two consecutive terms as of December 2026.

Enmienda al artículo 202 de la Carta Constitucional del condado para disminuir el límite vigente de mandatos para ejercer el cargo de Ejecutivo del Condado -de tres a dos mandatos consecutivos. La disminución del límite de mandatos corresponderá a cualquier funcionario electo que haya cumplido dos mandatos consecutivos a partir de diciembre de 2026.

For/A favor

Against/En contra

**End of Ballot
Fin de la Papeleta**



**Official Ballot
 Presidential General Election
 November 5, 2024
 State of Maryland, Montgomery County**

**BS 105
 007-015**

Papeleta Electoral Oficial
 Elección General Presidencial
 5 de Noviembre del 2024
 Estado de Maryland, Condado de Montgomery

**Instructions
 Instrucciones**

Making Selections

Como Marcar sus
 Selecciones



Fill in the oval to the left of the name of your choice. You must blacken the oval completely, and do not make any marks outside of the oval. You do not have to vote in every race.

Llene el óvalo a la izquierda del nombre de su selección. Debe rellenar completamente el óvalo. No haga ninguna marca fuera del óvalo. No tiene que votar en cada contienda.



Do not cross out or erase, or your vote may not count. If you make a mistake or a stray mark, you may ask for a new ballot.

No debe tachar o borrar, o su voto no se contará. Si comete un error o hace una marca demás, puede solicitar una nueva papeleta.

Optional write-in

Voto escrito opcional



To add a candidate, fill in the oval to the left of "or write-in" and print the name clearly on the dotted line.

Para añadir un candidato por escrito, llene el óvalo a la izquierda de <or write-in/o por escrito> e imprima el nombre del candidato en forma clara en la línea punteada.

**President and Vice President of the United States
 Vote for 1**

Presidente y Vicepresidente de los Estados Unidos
 Vote por Uno

Kamala D. Harris and /y Tim Walz
 Democratic /Demócrata

Donald J. Trump and /y JD Vance
 Republican /Republicano

Chase Oliver and /y Mike ter Maat
 Libertarian /Libertario

Jill Ellen Stein and /y Rudolph Ware
 Green /Verde

Robert F. Kennedy, Jr. and /y Nicole Shanahan
 Unaffiliated /Sin Afiliación

or write-in/o por escrito:

**U.S. Senator
 Vote for 1**

Senador de los EE.UU.
 Vote por Uno

Angela Alsobrooks
 Democratic /Demócrata

Larry Hogan
 Republican /Republicano

Mike Scott
 Libertarian /Libertario

or write-in/o por escrito:

**Representative in Congress District 8
 Vote for 1**

Representante en el Congreso Distrito 8
 Vote por Uno

Jamie Raskin
 Democratic /Demócrata

Cheryl Riley
 Republican /Republicano

Nancy Wallace
 Green /Verde

or write-in/o por escrito:

Judge of the Circuit Court Circuit 6

Vote for up to 4

Juez de la Corte de Circuito Circuito 6

Vote por No Más de Cuatro

Marybeth Ayres

Jennifer S. Fairfax

Louis M. Leibowitz

J. Bradford McCullough

or write-in/o por escrito:

or write-in/o por escrito:

or write-in/o por escrito:

or write-in/o por escrito:

Judge, Appellate Court of Maryland At Large

Anne K. Albright

Vote Yes or No

For Continuance in Office

Juez, Corte de Apelaciones de Maryland

Anne K. Albright

Vote sí o no

Para continuar en el cargo

Yes /Si

No /No

Judge, Appellate Court of Maryland At Large

Kevin F. Arthur

Vote Yes or No

For Continuance in Office

Juez, Corte de Apelaciones de Maryland

Kevin F. Arthur

Vote sí o no

Para continuar en el cargo

Yes /Si

No /No

Vote Both Sides
 Vote en ambos lados



**Judge, Appellate Court of Maryland At Large
Andrea M. Leahy
Vote Yes or No
For Continuance in Office**

Juez, Corte de Apelaciones de Maryland
Andrea M. Leahy
Vote sí o no
Para continuar en el cargo

Yes /Si

No /No

**Non-Partisan Contest
Candidates in this contest may or may not
be affiliated with any political party
Board of Education At Large
Vote for 1**

Contienda no partidista
Los candidatos en esta contienda pueden estar
o no estar afiliados a ningún partido político
Junta de Educación Representando el
Condado
Vote por Uno

Lynne Harris

Rita Montoya

or write-in/o por escrito:

**Non-Partisan Contest
Candidates in this contest may or may not
be affiliated with any political party
Board of Education
District 2
Vote for 1**

Contienda no partidista
Los candidatos en esta contienda pueden estar
o no estar afiliados a ningún partido político
Junta de Educación
Distrito 2
Vote por Uno

Brenda M. Diaz

Natalie Zimmerman

or write-in/o por escrito:

**Non-Partisan Contest
Candidates in this contest may or may not
be affiliated with any political party
Board of Education
District 4
Vote for 1**

Contienda no partidista
Los candidatos en esta contienda pueden estar
o no estar afiliados a ningún partido político
Junta de Educación
Distrito 4
Vote por Uno

Shebra Evans

Laura M. Stewart

or write-in/o por escrito:

**Question 1
Constitutional Amendment
(Ch. 245 of the 2023 Legislative Session)
Declaration of Rights - Right to
Reproductive Freedom**

Pregunta 1
Enmienda Constitucional
(Capítulo 245 de la Sesión Legislativa de
2023)
Declaración de Derechos - Derecho a la
Libertad Reproductiva

The proposed amendment confirms an individual's fundamental right to reproductive freedom, including but not limited to the ability to make and effectuate decisions to prevent, continue, or end the individual's pregnancy, and provides the State may not, directly or indirectly, deny, burden, or abridge, the right unless justified by a compelling State interest achieved by the least restrictive means.

**(Adding Article 48 to the Maryland
Declaration of Rights)**

La enmienda propuesta confirma el derecho fundamental de una persona a la libertad reproductiva, incluyendo, pero no limitado a, la capacidad de tomar y llevar a cabo decisiones para prevenir, continuar o terminar el embarazo de la persona, y establece que el Estado no puede, directa o indirectamente, negar, obstaculizar o restringir el derecho a menos que esté justificado por un interés estatal convincente logrado por los medios menos restrictivos.

(Añadiendo el Artículo 48 a la Declaración de Derechos de Maryland)

- For the Constitutional Amendment/A favor de la Enmienda Constitucional**
- Against the Constitutional Amendment/En contra de la Enmienda Constitucional**

**Question A
Charter Amendment by Petition
County Executive – Term Limit –
Reduction from Three to Two Consecutive
Terms**

Pregunta A
Enmienda a la Carta Constitucional mediante petición
Disminución del límite de mandatos para ejercer el cargo de Ejecutivo del Condado — de tres a dos mandatos consecutivos

Amend Section 202 of the County Charter to decrease the term limit that applies to the County Executive from the current three consecutive terms to two consecutive terms. The decreased limit would apply to anyone who already has served two consecutive terms as of December 2026.

Enmienda al artículo 202 de la Carta Constitucional del condado para disminuir el límite vigente de mandatos para ejercer el cargo de Ejecutivo del Condado -de tres a dos mandatos consecutivos. La disminución del límite de mandatos corresponderá a cualquier funcionario electo que haya cumplido dos mandatos consecutivos a partir de diciembre de 2026.

- For/A favor**
- Against/En contra**

**End of Ballot
Fin de la Papeleta**



**Official Ballot
 Presidential General Election
 November 5, 2024
 State of Maryland, Montgomery County**

**BS 106
 007-016**

Papeleta Electoral Oficial
 Elección General Presidencial
 5 de Noviembre del 2024
 Estado de Maryland, Condado de Montgomery

**Instructions
 Instrucciones**

Making Selections

Como Marcar sus
 Selecciones



Fill in the oval to the left of the name of your choice. You must blacken the oval completely, and do not make any marks outside of the oval. You do not have to vote in every race.

Llene el óvalo a la izquierda del nombre de su selección. Debe rellenar completamente el óvalo. No haga ninguna marca fuera del óvalo. No tiene que votar en cada contienda.



Do not cross out or erase, or your vote may not count. If you make a mistake or a stray mark, you may ask for a new ballot.

No debe tachar o borrar, o su voto no se contará. Si comete un error o hace una marca demás, puede solicitar una nueva papeleta.

Optional write-in

Voto escrito opcional

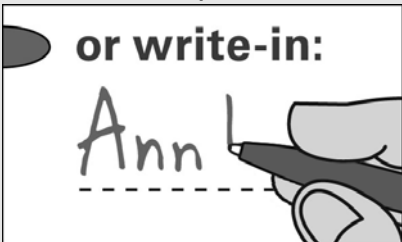

To add a candidate, fill in the oval to the left of "or write-in" and print the name clearly on the dotted line.

Para añadir un candidato por escrito, llene el óvalo a la izquierda de <or write-in/o por escrito> e imprima el nombre del candidato en forma clara en la línea punteada.

**President and Vice President of the United States
 Vote for 1**

Presidente y Vicepresidente de los Estados Unidos
 Vote por Uno

Kamala D. Harris and /y Tim Walz
 Democratic /Demócrata

Donald J. Trump and /y JD Vance
 Republican /Republicano

Chase Oliver and /y Mike ter Maat
 Libertarian /Libertario

Jill Ellen Stein and /y Rudolph Ware
 Green /Verde

Robert F. Kennedy, Jr. and /y Nicole Shanahan
 Unaffiliated /Sin Afiliación

or write-in/o por escrito:

**U.S. Senator
 Vote for 1**

Senador de los EE.UU.
 Vote por Uno

Angela Alsobrooks
 Democratic /Demócrata

Larry Hogan
 Republican /Republicano

Mike Scott
 Libertarian /Libertario

or write-in/o por escrito:

**Representative in Congress District 8
 Vote for 1**

Representante en el Congreso Distrito 8
 Vote por Uno

Jamie Raskin
 Democratic /Demócrata

Cheryl Riley
 Republican /Republicano

Nancy Wallace
 Green /Verde

or write-in/o por escrito:

Judge of the Circuit Court Circuit 6

Vote for up to 4

Juez de la Corte de Circuito Circuito 6

Vote por No Más de Cuatro

Marybeth Ayres

Jennifer S. Fairfax

Louis M. Leibowitz

J. Bradford McCullough

or write-in/o por escrito:

or write-in/o por escrito:

or write-in/o por escrito:

or write-in/o por escrito:

Judge, Appellate Court of Maryland At Large

Anne K. Albright

Vote Yes or No

For Continuance in Office

Juez, Corte de Apelaciones de Maryland

Anne K. Albright

Vote sí o no

Para continuar en el cargo

Yes /Si

No /No

Judge, Appellate Court of Maryland At Large

Kevin F. Arthur

Vote Yes or No

For Continuance in Office

Juez, Corte de Apelaciones de Maryland

Kevin F. Arthur

Vote sí o no

Para continuar en el cargo

Yes /Si

No /No

Vote Both Sides
 Vote en ambos lados



**Judge, Appellate Court of Maryland At Large
Andrea M. Leahy
Vote Yes or No
For Continuance in Office**

Juez, Corte de Apelaciones de Maryland
Andrea M. Leahy
Vote sí o no
Para continuar en el cargo

Yes /Si

No /No

**Non-Partisan Contest
Candidates in this contest may or may not
be affiliated with any political party
Board of Education At Large
Vote for 1**

Contienda no partidista
Los candidatos en esta contienda pueden estar
o no estar afiliados a ningún partido político
Junta de Educación Representando el
Condado
Vote por Uno

Lynne Harris

Rita Montoya

or write-in/o por escrito:

**Non-Partisan Contest
Candidates in this contest may or may not
be affiliated with any political party
Board of Education
District 2
Vote for 1**

Contienda no partidista
Los candidatos en esta contienda pueden estar
o no estar afiliados a ningún partido político
Junta de Educación
Distrito 2
Vote por Uno

Brenda M. Diaz

Natalie Zimmerman

or write-in/o por escrito:

**Non-Partisan Contest
Candidates in this contest may or may not
be affiliated with any political party
Board of Education
District 4
Vote for 1**

Contienda no partidista
Los candidatos en esta contienda pueden estar
o no estar afiliados a ningún partido político
Junta de Educación
Distrito 4
Vote por Uno

Shebra Evans

Laura M. Stewart

or write-in/o por escrito:

**Question 1
Constitutional Amendment
(Ch. 245 of the 2023 Legislative Session)
Declaration of Rights - Right to
Reproductive Freedom**

Pregunta 1
Enmienda Constitucional
(Capítulo 245 de la Sesión Legislativa de
2023)
Declaración de Derechos - Derecho a la
Libertad Reproductiva

The proposed amendment confirms an individual's fundamental right to reproductive freedom, including but not limited to the ability to make and effectuate decisions to prevent, continue, or end the individual's pregnancy, and provides the State may not, directly or indirectly, deny, burden, or abridge, the right unless justified by a compelling State interest achieved by the least restrictive means.

**(Adding Article 48 to the Maryland
Declaration of Rights)**

La enmienda propuesta confirma el derecho fundamental de una persona a la libertad reproductiva, incluyendo, pero no limitado a, la capacidad de tomar y llevar a cabo decisiones para prevenir, continuar o terminar el embarazo de la persona, y establece que el Estado no puede, directa o indirectamente, negar, obstaculizar o restringir el derecho a menos que esté justificado por un interés estatal convincente logrado por los medios menos restrictivos.

(Añadiendo el Artículo 48 a la Declaración de Derechos de Maryland)

For the Constitutional Amendment/A favor de la Enmienda Constitucional

Against the Constitutional Amendment/En contra de la Enmienda Constitucional

**Question A
Charter Amendment by Petition
County Executive – Term Limit –
Reduction from Three to Two Consecutive
Terms**

Pregunta A
Enmienda a la Carta Constitucional mediante petición
Disminución del límite de mandatos para ejercer el cargo de Ejecutivo del Condado — de tres a dos mandatos consecutivos

Amend Section 202 of the County Charter to decrease the term limit that applies to the County Executive from the current three consecutive terms to two consecutive terms. The decreased limit would apply to anyone who already has served two consecutive terms as of December 2026.

Enmienda al artículo 202 de la Carta Constitucional del condado para disminuir el límite vigente de mandatos para ejercer el cargo de Ejecutivo del Condado -de tres a dos mandatos consecutivos. La disminución del límite de mandatos corresponderá a cualquier funcionario electo que haya cumplido dos mandatos consecutivos a partir de diciembre de 2026.

For/A favor

Against/En contra

**End of Ballot
Fin de la Papeleta**



**Official Ballot
 Presidential General Election
 November 5, 2024
 State of Maryland, Montgomery County**

**BS 107
 007-018**

Papeleta Electoral Oficial
 Elección General Presidencial
 5 de Noviembre del 2024
 Estado de Maryland, Condado de Montgomery

**Instructions
 Instrucciones**

Making Selections

Como Marcar sus
 Selecciones



Fill in the oval to the left of the name of your choice. You must blacken the oval completely, and do not make any marks outside of the oval. You do not have to vote in every race.

Llene el óvalo a la izquierda del nombre de su selección. Debe rellenar completamente el óvalo. No haga ninguna marca fuera del óvalo. No tiene que votar en cada contienda.



Do not cross out or erase, or your vote may not count. If you make a mistake or a stray mark, you may ask for a new ballot.

No debe tachar o borrar, o su voto no se contará. Si comete un error o hace una marca demás, puede solicitar una nueva papeleta.

Optional write-in

Voto escrito opcional



To add a candidate, fill in the oval to the left of "or write-in" and print the name clearly on the dotted line.

Para añadir un candidato por escrito, llene el óvalo a la izquierda de <or write-in/o por escrito> e imprima el nombre del candidato en forma clara en la línea punteada.

**President and Vice President of the United States
 Vote for 1**

Presidente y Vicepresidente de los Estados Unidos
 Vote por Uno

Kamala D. Harris and /y Tim Walz
 Democratic /Demócrata

Donald J. Trump and /y JD Vance
 Republican /Republicano

Chase Oliver and /y Mike ter Maat
 Libertarian /Libertario

Jill Ellen Stein and /y Rudolph Ware
 Green /Verde

Robert F. Kennedy, Jr. and /y Nicole Shanahan
 Unaffiliated /Sin Afiliación

or write-in/o por escrito:

**U.S. Senator
 Vote for 1**

Senador de los EE.UU.
 Vote por Uno

Angela Alsobrooks
 Democratic /Demócrata

Larry Hogan
 Republican /Republicano

Mike Scott
 Libertarian /Libertario

or write-in/o por escrito:

**Representative in Congress District 8
 Vote for 1**

Representante en el Congreso Distrito 8
 Vote por Uno

Jamie Raskin
 Democratic /Demócrata

Cheryl Riley
 Republican /Republicano

Nancy Wallace
 Green /Verde

or write-in/o por escrito:

Judge of the Circuit Court Circuit 6

Vote for up to 4

Juez de la Corte de Circuito Circuito 6

Vote por No Más de Cuatro

Marybeth Ayres

Jennifer S. Fairfax

Louis M. Leibowitz

J. Bradford McCullough

or write-in/o por escrito:

or write-in/o por escrito:

or write-in/o por escrito:

or write-in/o por escrito:

Judge, Appellate Court of Maryland At Large

Anne K. Albright

Vote Yes or No

For Continuance in Office

Juez, Corte de Apelaciones de Maryland

Anne K. Albright

Vote sí o no

Para continuar en el cargo

Yes /Si

No /No

Judge, Appellate Court of Maryland At Large

Kevin F. Arthur

Vote Yes or No

For Continuance in Office

Juez, Corte de Apelaciones de Maryland

Kevin F. Arthur

Vote sí o no

Para continuar en el cargo

Yes /Si

No /No

Vote Both Sides
 Vote en ambos lados



**Judge, Appellate Court of Maryland At Large
Andrea M. Leahy
Vote Yes or No
For Continuance in Office**

Juez, Corte de Apelaciones de Maryland
Andrea M. Leahy
Vote sí o no
Para continuar en el cargo

Yes /Si

No /No

**Non-Partisan Contest
Candidates in this contest may or may not
be affiliated with any political party
Board of Education At Large
Vote for 1**

Contienda no partidista
Los candidatos en esta contienda pueden estar
o no estar afiliados a ningún partido político
Junta de Educación Representando el
Condado
Vote por Uno

Lynne Harris

Rita Montoya

or write-in/o por escrito:

**Non-Partisan Contest
Candidates in this contest may or may not
be affiliated with any political party
Board of Education
District 2
Vote for 1**

Contienda no partidista
Los candidatos en esta contienda pueden estar
o no estar afiliados a ningún partido político
Junta de Educación
Distrito 2
Vote por Uno

Brenda M. Diaz

Natalie Zimmerman

or write-in/o por escrito:

**Non-Partisan Contest
Candidates in this contest may or may not
be affiliated with any political party
Board of Education
District 4
Vote for 1**

Contienda no partidista
Los candidatos en esta contienda pueden estar
o no estar afiliados a ningún partido político
Junta de Educación
Distrito 4
Vote por Uno

Shebra Evans

Laura M. Stewart

or write-in/o por escrito:

**Question 1
Constitutional Amendment
(Ch. 245 of the 2023 Legislative Session)
Declaration of Rights - Right to
Reproductive Freedom**

Pregunta 1
Enmienda Constitucional
(Capítulo 245 de la Sesión Legislativa de
2023)
Declaración de Derechos - Derecho a la
Libertad Reproductiva

The proposed amendment confirms an individual's fundamental right to reproductive freedom, including but not limited to the ability to make and effectuate decisions to prevent, continue, or end the individual's pregnancy, and provides the State may not, directly or indirectly, deny, burden, or abridge, the right unless justified by a compelling State interest achieved by the least restrictive means.

**(Adding Article 48 to the Maryland
Declaration of Rights)**

La enmienda propuesta confirma el derecho fundamental de una persona a la libertad reproductiva, incluyendo, pero no limitado a, la capacidad de tomar y llevar a cabo decisiones para prevenir, continuar o terminar el embarazo de la persona, y establece que el Estado no puede, directa o indirectamente, negar, obstaculizar o restringir el derecho a menos que esté justificado por un interés estatal convincente logrado por los medios menos restrictivos.

(Añadiendo el Artículo 48 a la Declaración de Derechos de Maryland)

For the Constitutional Amendment/A favor de la Enmienda Constitucional

Against the Constitutional Amendment/En contra de la Enmienda Constitucional

**Question A
Charter Amendment by Petition
County Executive – Term Limit –
Reduction from Three to Two Consecutive
Terms**

Pregunta A
Enmienda a la Carta Constitucional mediante petición
Disminución del límite de mandatos para ejercer el cargo de Ejecutivo del Condado — de tres a dos mandatos consecutivos

Amend Section 202 of the County Charter to decrease the term limit that applies to the County Executive from the current three consecutive terms to two consecutive terms. The decreased limit would apply to anyone who already has served two consecutive terms as of December 2026.

Enmienda al artículo 202 de la Carta Constitucional del condado para disminuir el límite vigente de mandatos para ejercer el cargo de Ejecutivo del Condado -de tres a dos mandatos consecutivos. La disminución del límite de mandatos corresponderá a cualquier funcionario electo que haya cumplido dos mandatos consecutivos a partir de diciembre de 2026.

For/A favor

Against/En contra

**End of Ballot
Fin de la Papeleta**



**Official Ballot
 Presidential General Election
 November 5, 2024
 State of Maryland, Montgomery County**

**BS 108
 007-019**

Papeleta Electoral Oficial
 Elección General Presidencial
 5 de Noviembre del 2024
 Estado de Maryland, Condado de Montgomery

**Instructions
 Instrucciones**

Making Selections

Como Marcar sus
 Selecciones

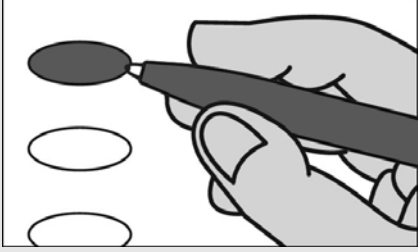

Fill in the oval to the left of the name of your choice. You must blacken the oval completely, and do not make any marks outside of the oval. You do not have to vote in every race.

Llene el óvalo a la izquierda del nombre de su selección. Debe rellenar completamente el óvalo. No haga ninguna marca fuera del óvalo. No tiene que votar en cada contienda.



Do not cross out or erase, or your vote may not count. If you make a mistake or a stray mark, you may ask for a new ballot.

No debe tachar o borrar, o su voto no se contará. Si comete un error o hace una marca demás, puede solicitar una nueva papeleta.

Optional write-in

Voto escrito opcional

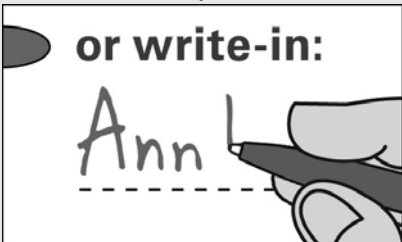

To add a candidate, fill in the oval to the left of "or write-in" and print the name clearly on the dotted line.

Para añadir un candidato por escrito, llene el óvalo a la izquierda de <or write-in/o por escrito> e imprima el nombre del candidato en forma clara en la línea punteada.

**President and Vice President of the United States
 Vote for 1**

Presidente y Vicepresidente de los Estados Unidos
 Vote por Uno

Kamala D. Harris and /y Tim Walz
 Democratic /Demócrata

Donald J. Trump and /y JD Vance
 Republican /Republicano

Chase Oliver and /y Mike ter Maat
 Libertarian /Libertario

Jill Ellen Stein and /y Rudolph Ware
 Green /Verde

Robert F. Kennedy, Jr. and /y Nicole Shanahan
 Unaffiliated /Sin Afiliación

or write-in/o por escrito:

**U.S. Senator
 Vote for 1**

Senador de los EE.UU.
 Vote por Uno

Angela Alsobrooks
 Democratic /Demócrata

Larry Hogan
 Republican /Republicano

Mike Scott
 Libertarian /Libertario

or write-in/o por escrito:

**Representative in Congress District 8
 Vote for 1**

Representante en el Congreso Distrito 8
 Vote por Uno

Jamie Raskin
 Democratic /Demócrata

Cheryl Riley
 Republican /Republicano

Nancy Wallace
 Green /Verde

or write-in/o por escrito:

Judge of the Circuit Court Circuit 6

Vote for up to 4

Juez de la Corte de Circuito Circuito 6

Vote por No Más de Cuatro

Marybeth Ayres

Jennifer S. Fairfax

Louis M. Leibowitz

J. Bradford McCullough

or write-in/o por escrito:

or write-in/o por escrito:

or write-in/o por escrito:

or write-in/o por escrito:

Judge, Appellate Court of Maryland At Large

Anne K. Albright

Vote Yes or No

For Continuance in Office

Juez, Corte de Apelaciones de Maryland

Anne K. Albright

Vote sí o no

Para continuar en el cargo

Yes /Si

No /No

Judge, Appellate Court of Maryland At Large

Kevin F. Arthur

Vote Yes or No

For Continuance in Office

Juez, Corte de Apelaciones de Maryland

Kevin F. Arthur

Vote sí o no

Para continuar en el cargo

Yes /Si

No /No

Vote Both Sides
 Vote en ambos lados



**Judge, Appellate Court of Maryland At Large
Andrea M. Leahy
Vote Yes or No
For Continuance in Office**

Juez, Corte de Apelaciones de Maryland
Andrea M. Leahy
Vote sí o no
Para continuar en el cargo

Yes /Si

No /No

**Non-Partisan Contest
Candidates in this contest may or may not
be affiliated with any political party
Board of Education At Large
Vote for 1**

Contienda no partidista
Los candidatos en esta contienda pueden estar
o no estar afiliados a ningún partido político
Junta de Educación Representando el
Condado
Vote por Uno

Lynne Harris

Rita Montoya

or write-in/o por escrito:

**Non-Partisan Contest
Candidates in this contest may or may not
be affiliated with any political party
Board of Education
District 2
Vote for 1**

Contienda no partidista
Los candidatos en esta contienda pueden estar
o no estar afiliados a ningún partido político
Junta de Educación
Distrito 2
Vote por Uno

Brenda M. Diaz

Natalie Zimmerman

or write-in/o por escrito:

**Non-Partisan Contest
Candidates in this contest may or may not
be affiliated with any political party
Board of Education
District 4
Vote for 1**

Contienda no partidista
Los candidatos en esta contienda pueden estar
o no estar afiliados a ningún partido político
Junta de Educación
Distrito 4
Vote por Uno

Shebra Evans

Laura M. Stewart

or write-in/o por escrito:

**Question 1
Constitutional Amendment
(Ch. 245 of the 2023 Legislative Session)
Declaration of Rights - Right to
Reproductive Freedom**

Pregunta 1
Enmienda Constitucional
(Capítulo 245 de la Sesión Legislativa de
2023)
Declaración de Derechos - Derecho a la
Libertad Reproductiva

The proposed amendment confirms an individual's fundamental right to reproductive freedom, including but not limited to the ability to make and effectuate decisions to prevent, continue, or end the individual's pregnancy, and provides the State may not, directly or indirectly, deny, burden, or abridge, the right unless justified by a compelling State interest achieved by the least restrictive means.

**(Adding Article 48 to the Maryland
Declaration of Rights)**

La enmienda propuesta confirma el derecho fundamental de una persona a la libertad reproductiva, incluyendo, pero no limitado a, la capacidad de tomar y llevar a cabo decisiones para prevenir, continuar o terminar el embarazo de la persona, y establece que el Estado no puede, directa o indirectamente, negar, obstaculizar o restringir el derecho a menos que esté justificado por un interés estatal convincente logrado por los medios menos restrictivos.

(Añadiendo el Artículo 48 a la Declaración de Derechos de Maryland)

For the Constitutional Amendment/A favor de la Enmienda Constitucional

Against the Constitutional Amendment/En contra de la Enmienda Constitucional

**Question A
Charter Amendment by Petition
County Executive – Term Limit –
Reduction from Three to Two Consecutive
Terms**

Pregunta A
Enmienda a la Carta Constitucional mediante petición
Disminución del límite de mandatos para ejercer el cargo de Ejecutivo del Condado — de tres a dos mandatos consecutivos

Amend Section 202 of the County Charter to decrease the term limit that applies to the County Executive from the current three consecutive terms to two consecutive terms. The decreased limit would apply to anyone who already has served two consecutive terms as of December 2026.

Enmienda al artículo 202 de la Carta Constitucional del condado para disminuir el límite vigente de mandatos para ejercer el cargo de Ejecutivo del Condado -de tres a dos mandatos consecutivos. La disminución del límite de mandatos corresponderá a cualquier funcionario electo que haya cumplido dos mandatos consecutivos a partir de diciembre de 2026.

For/A favor

Against/En contra

**End of Ballot
Fin de la Papeleta**



**Official Ballot
 Presidential General Election
 November 5, 2024
 State of Maryland, Montgomery County**

**BS 109
 007-020**

Papeleta Electoral Oficial
 Elección General Presidencial
 5 de Noviembre del 2024
 Estado de Maryland, Condado de Montgomery

**Instructions
 Instrucciones**

Making Selections

Como Marcar sus
 Selecciones



Fill in the oval to the left of the name of your choice. You must blacken the oval completely, and do not make any marks outside of the oval. You do not have to vote in every race.

Llene el óvalo a la izquierda del nombre de su selección. Debe rellenar completamente el óvalo. No haga ninguna marca fuera del óvalo. No tiene que votar en cada contienda.



Do not cross out or erase, or your vote may not count. If you make a mistake or a stray mark, you may ask for a new ballot.

No debe tachar o borrar, o su voto no se contará. Si comete un error o hace una marca demás, puede solicitar una nueva papeleta.

Optional write-in

Voto escrito opcional

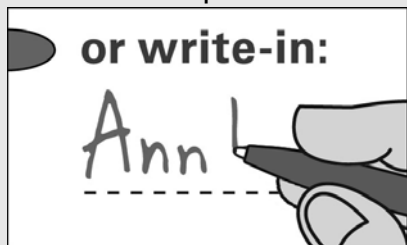

To add a candidate, fill in the oval to the left of "or write-in" and print the name clearly on the dotted line.

Para añadir un candidato por escrito, llene el óvalo a la izquierda de <or write-in/o por escrito> e imprima el nombre del candidato en forma clara en la línea punteada.

**President and Vice President of the United States
 Vote for 1**

Presidente y Vicepresidente de los Estados Unidos
 Vote por Uno

Kamala D. Harris and /y Tim Walz
 Democratic /Demócrata

Donald J. Trump and /y JD Vance
 Republican /Republicano

Chase Oliver and /y Mike ter Maat
 Libertarian /Libertario

Jill Ellen Stein and /y Rudolph Ware
 Green /Verde

Robert F. Kennedy, Jr. and /y Nicole Shanahan
 Unaffiliated /Sin Afiliación

or write-in/o por escrito:

**U.S. Senator
 Vote for 1**

Senador de los EE.UU.
 Vote por Uno

Angela Alsobrooks
 Democratic /Demócrata

Larry Hogan
 Republican /Republicano

Mike Scott
 Libertarian /Libertario

or write-in/o por escrito:

**Representative in Congress District 8
 Vote for 1**

Representante en el Congreso Distrito 8
 Vote por Uno

Jamie Raskin
 Democratic /Demócrata

Cheryl Riley
 Republican /Republicano

Nancy Wallace
 Green /Verde

or write-in/o por escrito:

Judge of the Circuit Court Circuit 6

Vote for up to 4

Juez de la Corte de Circuito Circuito 6

Vote por No Más de Cuatro

Marybeth Ayres

Jennifer S. Fairfax

Louis M. Leibowitz

J. Bradford McCullough

or write-in/o por escrito:

or write-in/o por escrito:

or write-in/o por escrito:

or write-in/o por escrito:

Judge, Appellate Court of Maryland At Large

Anne K. Albright

Vote Yes or No

For Continuance in Office

Juez, Corte de Apelaciones de Maryland

Anne K. Albright

Vote sí o no

Para continuar en el cargo

Yes /Si

No /No

Judge, Appellate Court of Maryland At Large

Kevin F. Arthur

Vote Yes or No

For Continuance in Office

Juez, Corte de Apelaciones de Maryland

Kevin F. Arthur

Vote sí o no

Para continuar en el cargo

Yes /Si

No /No

Vote Both Sides
 Vote en ambos lados



**Judge, Appellate Court of Maryland At Large
Andrea M. Leahy
Vote Yes or No
For Continuance in Office**

Juez, Corte de Apelaciones de Maryland
Andrea M. Leahy
Vote sí o no
Para continuar en el cargo

Yes /Si

No /No

**Non-Partisan Contest
Candidates in this contest may or may not
be affiliated with any political party
Board of Education At Large
Vote for 1**

Contienda no partidista
Los candidatos en esta contienda pueden estar
o no estar afiliados a ningún partido político
Junta de Educación Representando el
Condado
Vote por Uno

Lynne Harris

Rita Montoya

or write-in/o por escrito:

**Non-Partisan Contest
Candidates in this contest may or may not
be affiliated with any political party
Board of Education
District 2
Vote for 1**

Contienda no partidista
Los candidatos en esta contienda pueden estar
o no estar afiliados a ningún partido político
Junta de Educación
Distrito 2
Vote por Uno

Brenda M. Diaz

Natalie Zimmerman

or write-in/o por escrito:

**Non-Partisan Contest
Candidates in this contest may or may not
be affiliated with any political party
Board of Education
District 4
Vote for 1**

Contienda no partidista
Los candidatos en esta contienda pueden estar
o no estar afiliados a ningún partido político
Junta de Educación
Distrito 4
Vote por Uno

Shebra Evans

Laura M. Stewart

or write-in/o por escrito:

**Question 1
Constitutional Amendment
(Ch. 245 of the 2023 Legislative Session)
Declaration of Rights - Right to
Reproductive Freedom**

Pregunta 1
Enmienda Constitucional
(Capítulo 245 de la Sesión Legislativa de
2023)
Declaración de Derechos - Derecho a la
Libertad Reproductiva

The proposed amendment confirms an individual's fundamental right to reproductive freedom, including but not limited to the ability to make and effectuate decisions to prevent, continue, or end the individual's pregnancy, and provides the State may not, directly or indirectly, deny, burden, or abridge, the right unless justified by a compelling State interest achieved by the least restrictive means.

**(Adding Article 48 to the Maryland
Declaration of Rights)**

La enmienda propuesta confirma el derecho fundamental de una persona a la libertad reproductiva, incluyendo, pero no limitado a, la capacidad de tomar y llevar a cabo decisiones para prevenir, continuar o terminar el embarazo de la persona, y establece que el Estado no puede, directa o indirectamente, negar, obstaculizar o restringir el derecho a menos que esté justificado por un interés estatal convincente logrado por los medios menos restrictivos.

(Añadiendo el Artículo 48 a la Declaración de Derechos de Maryland)

- For the Constitutional Amendment/A favor de la Enmienda Constitucional**
- Against the Constitutional Amendment/En contra de la Enmienda Constitucional**

**Question A
Charter Amendment by Petition
County Executive – Term Limit –
Reduction from Three to Two Consecutive
Terms**

Pregunta A
Enmienda a la Carta Constitucional mediante petición
Disminución del límite de mandatos para ejercer el cargo de Ejecutivo del Condado — de tres a dos mandatos consecutivos

Amend Section 202 of the County Charter to decrease the term limit that applies to the County Executive from the current three consecutive terms to two consecutive terms. The decreased limit would apply to anyone who already has served two consecutive terms as of December 2026.

Enmienda al artículo 202 de la Carta Constitucional del condado para disminuir el límite vigente de mandatos para ejercer el cargo de Ejecutivo del Condado -de tres a dos mandatos consecutivos. La disminución del límite de mandatos corresponderá a cualquier funcionario electo que haya cumplido dos mandatos consecutivos a partir de diciembre de 2026.

- For/A favor**
- Against/En contra**

**End of Ballot
Fin de la Papeleta**



**Official Ballot
 Presidential General Election
 November 5, 2024
 State of Maryland, Montgomery County**

**BS 110
 007-021**

Papeleta Electoral Oficial
 Elección General Presidencial
 5 de Noviembre del 2024
 Estado de Maryland, Condado de Montgomery

**Instructions
 Instrucciones**

Making Selections

Como Marcar sus
 Selecciones



Fill in the oval to the left of the name of your choice. You must blacken the oval completely, and do not make any marks outside of the oval. You do not have to vote in every race.

Llene el óvalo a la izquierda del nombre de su selección. Debe rellenar completamente el óvalo. No haga ninguna marca fuera del óvalo. No tiene que votar en cada contienda.



Do not cross out or erase, or your vote may not count. If you make a mistake or a stray mark, you may ask for a new ballot.

No debe tachar o borrar, o su voto no se contará. Si comete un error o hace una marca demás, puede solicitar una nueva papeleta.

Optional write-in

Voto escrito opcional



To add a candidate, fill in the oval to the left of "or write-in" and print the name clearly on the dotted line.

Para añadir un candidato por escrito, llene el óvalo a la izquierda de <or write-in/o por escrito> e imprima el nombre del candidato en forma clara en la línea punteada.

**President and Vice President of the United States
 Vote for 1**

Presidente y Vicepresidente de los Estados Unidos
 Vote por Uno

Kamala D. Harris and /y Tim Walz
 Democratic /Demócrata

Donald J. Trump and /y JD Vance
 Republican /Republicano

Chase Oliver and /y Mike ter Maat
 Libertarian /Libertario

Jill Ellen Stein and /y Rudolph Ware
 Green /Verde

Robert F. Kennedy, Jr. and /y Nicole Shanahan
 Unaffiliated /Sin Afiliación

or write-in/o por escrito:

**U.S. Senator
 Vote for 1**

Senador de los EE.UU.
 Vote por Uno

Angela Alsobrooks
 Democratic /Demócrata

Larry Hogan
 Republican /Republicano

Mike Scott
 Libertarian /Libertario

or write-in/o por escrito:

**Representative in Congress District 8
 Vote for 1**

Representante en el Congreso Distrito 8
 Vote por Uno

Jamie Raskin
 Democratic /Demócrata

Cheryl Riley
 Republican /Republicano

Nancy Wallace
 Green /Verde

or write-in/o por escrito:

Judge of the Circuit Court Circuit 6

Vote for up to 4

Juez de la Corte de Circuito Circuito 6

Vote por No Más de Cuatro

Marybeth Ayres

Jennifer S. Fairfax

Louis M. Leibowitz

J. Bradford McCullough

or write-in/o por escrito:

or write-in/o por escrito:

or write-in/o por escrito:

or write-in/o por escrito:

Judge, Appellate Court of Maryland At Large

Anne K. Albright

Vote Yes or No

For Continuance in Office

Juez, Corte de Apelaciones de Maryland

Anne K. Albright

Vote sí o no

Para continuar en el cargo

Yes /Si

No /No

Judge, Appellate Court of Maryland At Large

Kevin F. Arthur

Vote Yes or No

For Continuance in Office

Juez, Corte de Apelaciones de Maryland

Kevin F. Arthur

Vote sí o no

Para continuar en el cargo

Yes /Si

No /No

Vote Both Sides
 Vote en ambos lados



**Judge, Appellate Court of Maryland At Large
Andrea M. Leahy
Vote Yes or No
For Continuance in Office**

Juez, Corte de Apelaciones de Maryland
Andrea M. Leahy
Vote sí o no
Para continuar en el cargo

Yes /Si

No /No

**Non-Partisan Contest
Candidates in this contest may or may not
be affiliated with any political party
Board of Education At Large
Vote for 1**

Contienda no partidista
Los candidatos en esta contienda pueden estar
o no estar afiliados a ningún partido político
Junta de Educación Representando el
Condado
Vote por Uno

Lynne Harris

Rita Montoya

or write-in/o por escrito:

**Non-Partisan Contest
Candidates in this contest may or may not
be affiliated with any political party
Board of Education
District 2
Vote for 1**

Contienda no partidista
Los candidatos en esta contienda pueden estar
o no estar afiliados a ningún partido político
Junta de Educación
Distrito 2
Vote por Uno

Brenda M. Diaz

Natalie Zimmerman

or write-in/o por escrito:

**Non-Partisan Contest
Candidates in this contest may or may not
be affiliated with any political party
Board of Education
District 4
Vote for 1**

Contienda no partidista
Los candidatos en esta contienda pueden estar
o no estar afiliados a ningún partido político
Junta de Educación
Distrito 4
Vote por Uno

Shebra Evans

Laura M. Stewart

or write-in/o por escrito:

**Question 1
Constitutional Amendment
(Ch. 245 of the 2023 Legislative Session)
Declaration of Rights - Right to
Reproductive Freedom**

Pregunta 1
Enmienda Constitucional
(Capítulo 245 de la Sesión Legislativa de
2023)
Declaración de Derechos - Derecho a la
Libertad Reproductiva

The proposed amendment confirms an individual's fundamental right to reproductive freedom, including but not limited to the ability to make and effectuate decisions to prevent, continue, or end the individual's pregnancy, and provides the State may not, directly or indirectly, deny, burden, or abridge, the right unless justified by a compelling State interest achieved by the least restrictive means.

**(Adding Article 48 to the Maryland
Declaration of Rights)**

La enmienda propuesta confirma el derecho fundamental de una persona a la libertad reproductiva, incluyendo, pero no limitado a, la capacidad de tomar y llevar a cabo decisiones para prevenir, continuar o terminar el embarazo de la persona, y establece que el Estado no puede, directa o indirectamente, negar, obstaculizar o restringir el derecho a menos que esté justificado por un interés estatal convincente logrado por los medios menos restrictivos.

(Añadiendo el Artículo 48 a la Declaración de Derechos de Maryland)

For the Constitutional Amendment/A favor de la Enmienda Constitucional

Against the Constitutional Amendment/En contra de la Enmienda Constitucional

**Question A
Charter Amendment by Petition
County Executive – Term Limit –
Reduction from Three to Two Consecutive
Terms**

Pregunta A
Enmienda a la Carta Constitucional mediante petición
Disminución del límite de mandatos para ejercer el cargo de Ejecutivo del Condado — de tres a dos mandatos consecutivos

Amend Section 202 of the County Charter to decrease the term limit that applies to the County Executive from the current three consecutive terms to two consecutive terms. The decreased limit would apply to anyone who already has served two consecutive terms as of December 2026.

Enmienda al artículo 202 de la Carta Constitucional del condado para disminuir el límite vigente de mandatos para ejercer el cargo de Ejecutivo del Condado -de tres a dos mandatos consecutivos. La disminución del límite de mandatos corresponderá a cualquier funcionario electo que haya cumplido dos mandatos consecutivos a partir de diciembre de 2026.

For/A favor

Against/En contra

**End of Ballot
Fin de la Papeleta**



**Official Ballot
 Presidential General Election
 November 5, 2024
 State of Maryland, Montgomery County**

**BS 111
 007-022**

Papeleta Electoral Oficial
 Elección General Presidencial
 5 de Noviembre del 2024
 Estado de Maryland, Condado de Montgomery

**Instructions
 Instrucciones**

Making Selections

Como Marcar sus
 Selecciones



Fill in the oval to the left of the name of your choice. You must blacken the oval completely, and do not make any marks outside of the oval. You do not have to vote in every race.

Llene el óvalo a la izquierda del nombre de su selección. Debe rellenar completamente el óvalo. No haga ninguna marca fuera del óvalo. No tiene que votar en cada contienda.



Do not cross out or erase, or your vote may not count. If you make a mistake or a stray mark, you may ask for a new ballot.

No debe tachar o borrar, o su voto no se contará. Si comete un error o hace una marca demás, puede solicitar una nueva papeleta.

Optional write-in

Voto escrito opcional

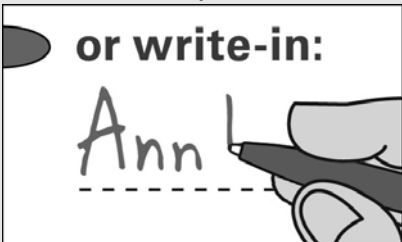

To add a candidate, fill in the oval to the left of "or write-in" and print the name clearly on the dotted line.

Para añadir un candidato por escrito, llene el óvalo a la izquierda de <or write-in/o por escrito> e imprima el nombre del candidato en forma clara en la línea punteada.

**President and Vice President of the United States
 Vote for 1**

Presidente y Vicepresidente de los Estados Unidos
 Vote por Uno

Kamala D. Harris and /y Tim Walz
 Democratic /Demócrata

Donald J. Trump and /y JD Vance
 Republican /Republicano

Chase Oliver and /y Mike ter Maat
 Libertarian /Libertario

Jill Ellen Stein and /y Rudolph Ware
 Green /Verde

Robert F. Kennedy, Jr. and /y Nicole Shanahan
 Unaffiliated /Sin Afiliación

or write-in/o por escrito:

**U.S. Senator
 Vote for 1**

Senador de los EE.UU.
 Vote por Uno

Angela Alsobrooks
 Democratic /Demócrata

Larry Hogan
 Republican /Republicano

Mike Scott
 Libertarian /Libertario

or write-in/o por escrito:

**Representative in Congress District 8
 Vote for 1**

Representante en el Congreso Distrito 8
 Vote por Uno

Jamie Raskin
 Democratic /Demócrata

Cheryl Riley
 Republican /Republicano

Nancy Wallace
 Green /Verde

or write-in/o por escrito:

Judge of the Circuit Court Circuit 6

Vote for up to 4

Juez de la Corte de Circuito Circuito 6

Vote por No Más de Cuatro

Marybeth Ayres

Jennifer S. Fairfax

Louis M. Leibowitz

J. Bradford McCullough

or write-in/o por escrito:

or write-in/o por escrito:

or write-in/o por escrito:

or write-in/o por escrito:

Judge, Appellate Court of Maryland At Large

Anne K. Albright

Vote Yes or No

For Continuance in Office

Juez, Corte de Apelaciones de Maryland

Anne K. Albright

Vote sí o no

Para continuar en el cargo

Yes /Si

No /No

Judge, Appellate Court of Maryland At Large

Kevin F. Arthur

Vote Yes or No

For Continuance in Office

Juez, Corte de Apelaciones de Maryland

Kevin F. Arthur

Vote sí o no

Para continuar en el cargo

Yes /Si

No /No

Vote Both Sides
 Vote en ambos lados



**Judge, Appellate Court of Maryland At Large
Andrea M. Leahy
Vote Yes or No
For Continuance in Office**

Juez, Corte de Apelaciones de Maryland
Andrea M. Leahy
Vote sí o no
Para continuar en el cargo

Yes /Si

No /No

**Non-Partisan Contest
Candidates in this contest may or may not
be affiliated with any political party
Board of Education At Large
Vote for 1**

Contienda no partidista
Los candidatos en esta contienda pueden estar
o no estar afiliados a ningún partido político
Junta de Educación Representando el
Condado
Vote por Uno

Lynne Harris

Rita Montoya

or write-in/o por escrito:

**Non-Partisan Contest
Candidates in this contest may or may not
be affiliated with any political party
Board of Education
District 2
Vote for 1**

Contienda no partidista
Los candidatos en esta contienda pueden estar
o no estar afiliados a ningún partido político
Junta de Educación
Distrito 2
Vote por Uno

Brenda M. Diaz

Natalie Zimmerman

or write-in/o por escrito:

**Non-Partisan Contest
Candidates in this contest may or may not
be affiliated with any political party
Board of Education
District 4
Vote for 1**

Contienda no partidista
Los candidatos en esta contienda pueden estar
o no estar afiliados a ningún partido político
Junta de Educación
Distrito 4
Vote por Uno

Shebra Evans

Laura M. Stewart

or write-in/o por escrito:

**Question 1
Constitutional Amendment
(Ch. 245 of the 2023 Legislative Session)
Declaration of Rights - Right to
Reproductive Freedom**

Pregunta 1
Enmienda Constitucional
(Capítulo 245 de la Sesión Legislativa de
2023)
Declaración de Derechos - Derecho a la
Libertad Reproductiva

The proposed amendment confirms an individual's fundamental right to reproductive freedom, including but not limited to the ability to make and effectuate decisions to prevent, continue, or end the individual's pregnancy, and provides the State may not, directly or indirectly, deny, burden, or abridge, the right unless justified by a compelling State interest achieved by the least restrictive means.

**(Adding Article 48 to the Maryland
Declaration of Rights)**

La enmienda propuesta confirma el derecho fundamental de una persona a la libertad reproductiva, incluyendo, pero no limitado a, la capacidad de tomar y llevar a cabo decisiones para prevenir, continuar o terminar el embarazo de la persona, y establece que el Estado no puede, directa o indirectamente, negar, obstaculizar o restringir el derecho a menos que esté justificado por un interés estatal convincente logrado por los medios menos restrictivos.

(Añadiendo el Artículo 48 a la Declaración de Derechos de Maryland)

- For the Constitutional Amendment/A favor de la Enmienda Constitucional**
- Against the Constitutional Amendment/En contra de la Enmienda Constitucional**

**Question A
Charter Amendment by Petition
County Executive – Term Limit –
Reduction from Three to Two Consecutive
Terms**

Pregunta A
Enmienda a la Carta Constitucional mediante petición
Disminución del límite de mandatos para ejercer el cargo de Ejecutivo del Condado — de tres a dos mandatos consecutivos

Amend Section 202 of the County Charter to decrease the term limit that applies to the County Executive from the current three consecutive terms to two consecutive terms. The decreased limit would apply to anyone who already has served two consecutive terms as of December 2026.

Enmienda al artículo 202 de la Carta Constitucional del condado para disminuir el límite vigente de mandatos para ejercer el cargo de Ejecutivo del Condado -de tres a dos mandatos consecutivos. La disminución del límite de mandatos corresponderá a cualquier funcionario electo que haya cumplido dos mandatos consecutivos a partir de diciembre de 2026.

- For/A favor**
- Against/En contra**

**End of Ballot
Fin de la Papeleta**



**Official Ballot
 Presidential General Election
 November 5, 2024
 State of Maryland, Montgomery County**

**BS 112
 007-023**

Papeleta Electoral Oficial
 Elección General Presidencial
 5 de Noviembre del 2024
 Estado de Maryland, Condado de Montgomery

**Instructions
 Instrucciones**

Making Selections

Como Marcar sus
 Selecciones

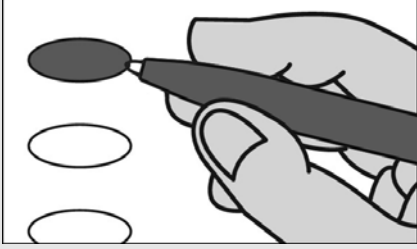

Fill in the oval to the left of the name of your choice. You must blacken the oval completely, and do not make any marks outside of the oval. You do not have to vote in every race.

Llene el óvalo a la izquierda del nombre de su selección. Debe rellenar completamente el óvalo. No haga ninguna marca fuera del óvalo. No tiene que votar en cada contienda.



Do not cross out or erase, or your vote may not count. If you make a mistake or a stray mark, you may ask for a new ballot.

No debe tachar o borrar, o su voto no se contará. Si comete un error o hace una marca demás, puede solicitar una nueva papeleta.

Optional write-in

Voto escrito opcional

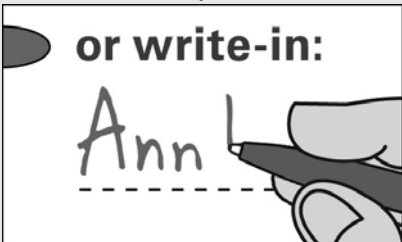

To add a candidate, fill in the oval to the left of "or write-in" and print the name clearly on the dotted line.

Para añadir un candidato por escrito, llene el óvalo a la izquierda de <or write-in/o por escrito> e imprima el nombre del candidato en forma clara en la línea punteada.

**President and Vice President of the United States
 Vote for 1**

Presidente y Vicepresidente de los Estados Unidos
 Vote por Uno

Kamala D. Harris and /y Tim Walz
 Democratic /Demócrata

Donald J. Trump and /y JD Vance
 Republican /Republicano

Chase Oliver and /y Mike ter Maat
 Libertarian /Libertario

Jill Ellen Stein and /y Rudolph Ware
 Green /Verde

Robert F. Kennedy, Jr. and /y Nicole Shanahan
 Unaffiliated /Sin Afiliación

or write-in/o por escrito:

**U.S. Senator
 Vote for 1**

Senador de los EE.UU.
 Vote por Uno

Angela Alsobrooks
 Democratic /Demócrata

Larry Hogan
 Republican /Republicano

Mike Scott
 Libertarian /Libertario

or write-in/o por escrito:

**Representative in Congress District 8
 Vote for 1**

Representante en el Congreso Distrito 8
 Vote por Uno

Jamie Raskin
 Democratic /Demócrata

Cheryl Riley
 Republican /Republicano

Nancy Wallace
 Green /Verde

or write-in/o por escrito:

Judge of the Circuit Court Circuit 6

Vote for up to 4

Juez de la Corte de Circuito Circuito 6

Vote por No Más de Cuatro

Marybeth Ayres

Jennifer S. Fairfax

Louis M. Leibowitz

J. Bradford McCullough

or write-in/o por escrito:

or write-in/o por escrito:

or write-in/o por escrito:

or write-in/o por escrito:

Judge, Appellate Court of Maryland At Large

Anne K. Albright

Vote Yes or No

For Continuance in Office

Juez, Corte de Apelaciones de Maryland

Anne K. Albright

Vote sí o no

Para continuar en el cargo

Yes /Si

No /No

Judge, Appellate Court of Maryland At Large

Kevin F. Arthur

Vote Yes or No

For Continuance in Office

Juez, Corte de Apelaciones de Maryland

Kevin F. Arthur

Vote sí o no

Para continuar en el cargo

Yes /Si

No /No

Vote Both Sides
 Vote en ambos lados



**Judge, Appellate Court of Maryland At Large
Andrea M. Leahy
Vote Yes or No
For Continuance in Office**

Juez, Corte de Apelaciones de Maryland
Andrea M. Leahy
Vote sí o no
Para continuar en el cargo

Yes /Si

No /No

**Non-Partisan Contest
Candidates in this contest may or may not
be affiliated with any political party
Board of Education At Large
Vote for 1**

Contienda no partidista
Los candidatos en esta contienda pueden estar
o no estar afiliados a ningún partido político
Junta de Educación Representando el
Condado
Vote por Uno

Lynne Harris

Rita Montoya

or write-in/o por escrito:

**Non-Partisan Contest
Candidates in this contest may or may not
be affiliated with any political party
Board of Education
District 2
Vote for 1**

Contienda no partidista
Los candidatos en esta contienda pueden estar
o no estar afiliados a ningún partido político
Junta de Educación
Distrito 2
Vote por Uno

Brenda M. Diaz

Natalie Zimmerman

or write-in/o por escrito:

**Non-Partisan Contest
Candidates in this contest may or may not
be affiliated with any political party
Board of Education
District 4
Vote for 1**

Contienda no partidista
Los candidatos en esta contienda pueden estar
o no estar afiliados a ningún partido político
Junta de Educación
Distrito 4
Vote por Uno

Shebra Evans

Laura M. Stewart

or write-in/o por escrito:

**Question 1
Constitutional Amendment
(Ch. 245 of the 2023 Legislative Session)
Declaration of Rights - Right to
Reproductive Freedom**

Pregunta 1
Enmienda Constitucional
(Capítulo 245 de la Sesión Legislativa de
2023)
Declaración de Derechos - Derecho a la
Libertad Reproductiva

The proposed amendment confirms an individual's fundamental right to reproductive freedom, including but not limited to the ability to make and effectuate decisions to prevent, continue, or end the individual's pregnancy, and provides the State may not, directly or indirectly, deny, burden, or abridge, the right unless justified by a compelling State interest achieved by the least restrictive means.

**(Adding Article 48 to the Maryland
Declaration of Rights)**

La enmienda propuesta confirma el derecho fundamental de una persona a la libertad reproductiva, incluyendo, pero no limitado a, la capacidad de tomar y llevar a cabo decisiones para prevenir, continuar o terminar el embarazo de la persona, y establece que el Estado no puede, directa o indirectamente, negar, obstaculizar o restringir el derecho a menos que esté justificado por un interés estatal convincente logrado por los medios menos restrictivos.

(Añadiendo el Artículo 48 a la Declaración de Derechos de Maryland)

For the Constitutional Amendment/A favor de la Enmienda Constitucional

Against the Constitutional Amendment/En contra de la Enmienda Constitucional

**Question A
Charter Amendment by Petition
County Executive – Term Limit –
Reduction from Three to Two Consecutive
Terms**

Pregunta A
Enmienda a la Carta Constitucional mediante petición
Disminución del límite de mandatos para ejercer el cargo de Ejecutivo del Condado — de tres a dos mandatos consecutivos

Amend Section 202 of the County Charter to decrease the term limit that applies to the County Executive from the current three consecutive terms to two consecutive terms. The decreased limit would apply to anyone who already has served two consecutive terms as of December 2026.

Enmienda al artículo 202 de la Carta Constitucional del condado para disminuir el límite vigente de mandatos para ejercer el cargo de Ejecutivo del Condado -de tres a dos mandatos consecutivos. La disminución del límite de mandatos corresponderá a cualquier funcionario electo que haya cumplido dos mandatos consecutivos a partir de diciembre de 2026.

For/A favor

Against/En contra

**End of Ballot
Fin de la Papeleta**



**Official Ballot
 Presidential General Election
 November 5, 2024
 State of Maryland, Montgomery County**

**BS 113
 007-024**

Papeleta Electoral Oficial
 Elección General Presidencial
 5 de Noviembre del 2024
 Estado de Maryland, Condado de Montgomery

**Instructions
 Instrucciones**

Making Selections

Como Marcar sus
 Selecciones

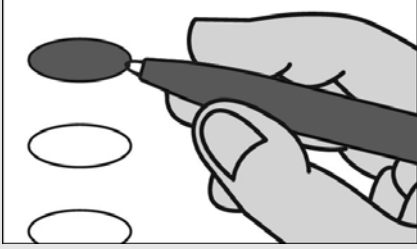

Fill in the oval to the left of the name of your choice. You must blacken the oval completely, and do not make any marks outside of the oval. You do not have to vote in every race.

Llene el óvalo a la izquierda del nombre de su selección. Debe rellenar completamente el óvalo. No haga ninguna marca fuera del óvalo. No tiene que votar en cada contienda.



Do not cross out or erase, or your vote may not count. If you make a mistake or a stray mark, you may ask for a new ballot.

No debe tachar o borrar, o su voto no se contará. Si comete un error o hace una marca demás, puede solicitar una nueva papeleta.

Optional write-in

Voto escrito opcional

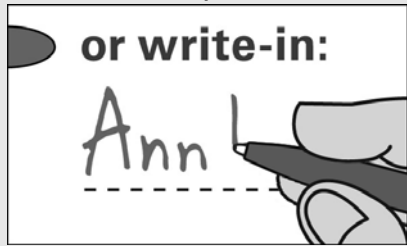

To add a candidate, fill in the oval to the left of "or write-in" and print the name clearly on the dotted line.

Para añadir un candidato por escrito, llene el óvalo a la izquierda de <or write-in/o por escrito> e imprima el nombre del candidato en forma clara en la línea punteada.

**President and Vice President of the United States
 Vote for 1**

Presidente y Vicepresidente de los Estados Unidos
 Vote por Uno

Kamala D. Harris and /y Tim Walz
 Democratic /Demócrata

Donald J. Trump and /y JD Vance
 Republican /Republicano

Chase Oliver and /y Mike ter Maat
 Libertarian /Libertario

Jill Ellen Stein and /y Rudolph Ware
 Green /Verde

Robert F. Kennedy, Jr. and /y Nicole Shanahan
 Unaffiliated /Sin Afiliación

or write-in/o por escrito:

**U.S. Senator
 Vote for 1**

Senador de los EE.UU.
 Vote por Uno

Angela Alsobrooks
 Democratic /Demócrata

Larry Hogan
 Republican /Republicano

Mike Scott
 Libertarian /Libertario

or write-in/o por escrito:

**Representative in Congress District 8
 Vote for 1**

Representante en el Congreso Distrito 8
 Vote por Uno

Jamie Raskin
 Democratic /Demócrata

Cheryl Riley
 Republican /Republicano

Nancy Wallace
 Green /Verde

or write-in/o por escrito:

Judge of the Circuit Court Circuit 6

Vote for up to 4

Juez de la Corte de Circuito Circuito 6

Vote por No Más de Cuatro

Marybeth Ayres

Jennifer S. Fairfax

Louis M. Leibowitz

J. Bradford McCullough

or write-in/o por escrito:

or write-in/o por escrito:

or write-in/o por escrito:

or write-in/o por escrito:

Judge, Appellate Court of Maryland At Large

Anne K. Albright

Vote Yes or No

For Continuance in Office

Juez, Corte de Apelaciones de Maryland

Anne K. Albright

Vote sí o no

Para continuar en el cargo

Yes /Si

No /No

Judge, Appellate Court of Maryland At Large

Kevin F. Arthur

Vote Yes or No

For Continuance in Office

Juez, Corte de Apelaciones de Maryland

Kevin F. Arthur

Vote sí o no

Para continuar en el cargo

Yes /Si

No /No

Vote Both Sides
 Vote en ambos lados



**Judge, Appellate Court of Maryland At Large
Andrea M. Leahy
Vote Yes or No
For Continuance in Office**

Juez, Corte de Apelaciones de Maryland
Andrea M. Leahy
Vote sí o no
Para continuar en el cargo

Yes /Si

No /No

**Non-Partisan Contest
Candidates in this contest may or may not
be affiliated with any political party
Board of Education At Large
Vote for 1**

Contienda no partidista
Los candidatos en esta contienda pueden estar
o no estar afiliados a ningún partido político
Junta de Educación Representando el
Condado
Vote por Uno

Lynne Harris

Rita Montoya

or write-in/o por escrito:

**Non-Partisan Contest
Candidates in this contest may or may not
be affiliated with any political party
Board of Education
District 2
Vote for 1**

Contienda no partidista
Los candidatos en esta contienda pueden estar
o no estar afiliados a ningún partido político
Junta de Educación
Distrito 2
Vote por Uno

Brenda M. Diaz

Natalie Zimmerman

or write-in/o por escrito:

**Non-Partisan Contest
Candidates in this contest may or may not
be affiliated with any political party
Board of Education
District 4
Vote for 1**

Contienda no partidista
Los candidatos en esta contienda pueden estar
o no estar afiliados a ningún partido político
Junta de Educación
Distrito 4
Vote por Uno

Shebra Evans

Laura M. Stewart

or write-in/o por escrito:

**Question 1
Constitutional Amendment
(Ch. 245 of the 2023 Legislative Session)
Declaration of Rights - Right to
Reproductive Freedom**

Pregunta 1
Enmienda Constitucional
(Capítulo 245 de la Sesión Legislativa de
2023)
Declaración de Derechos - Derecho a la
Libertad Reproductiva

The proposed amendment confirms an individual's fundamental right to reproductive freedom, including but not limited to the ability to make and effectuate decisions to prevent, continue, or end the individual's pregnancy, and provides the State may not, directly or indirectly, deny, burden, or abridge, the right unless justified by a compelling State interest achieved by the least restrictive means.

**(Adding Article 48 to the Maryland
Declaration of Rights)**

La enmienda propuesta confirma el derecho fundamental de una persona a la libertad reproductiva, incluyendo, pero no limitado a, la capacidad de tomar y llevar a cabo decisiones para prevenir, continuar o terminar el embarazo de la persona, y establece que el Estado no puede, directa o indirectamente, negar, obstaculizar o restringir el derecho a menos que esté justificado por un interés estatal convincente logrado por los medios menos restrictivos.

(Añadiendo el Artículo 48 a la Declaración de Derechos de Maryland)

- For the Constitutional Amendment/A favor de la Enmienda Constitucional**
- Against the Constitutional Amendment/En contra de la Enmienda Constitucional**

**Question A
Charter Amendment by Petition
County Executive – Term Limit –
Reduction from Three to Two Consecutive
Terms**

Pregunta A
Enmienda a la Carta Constitucional mediante petición
Disminución del límite de mandatos para ejercer el cargo de Ejecutivo del Condado — de tres a dos mandatos consecutivos

Amend Section 202 of the County Charter to decrease the term limit that applies to the County Executive from the current three consecutive terms to two consecutive terms. The decreased limit would apply to anyone who already has served two consecutive terms as of December 2026.

Enmienda al artículo 202 de la Carta Constitucional del condado para disminuir el límite vigente de mandatos para ejercer el cargo de Ejecutivo del Condado -de tres a dos mandatos consecutivos. La disminución del límite de mandatos corresponderá a cualquier funcionario electo que haya cumplido dos mandatos consecutivos a partir de diciembre de 2026.

- For/A favor**
- Against/En contra**

**End of Ballot
Fin de la Papeleta**



**Official Ballot
 Presidential General Election
 November 5, 2024
 State of Maryland, Montgomery County**

**BS 114
 007-025**

Papeleta Electoral Oficial
 Elección General Presidencial
 5 de Noviembre del 2024
 Estado de Maryland, Condado de Montgomery

**Instructions
 Instrucciones**

Making Selections

Como Marcar sus
 Selecciones



Fill in the oval to the left of the name of your choice. You must blacken the oval completely, and do not make any marks outside of the oval. You do not have to vote in every race.

Llene el óvalo a la izquierda del nombre de su selección. Debe rellenar completamente el óvalo. No haga ninguna marca fuera del óvalo. No tiene que votar en cada contienda.



Do not cross out or erase, or your vote may not count. If you make a mistake or a stray mark, you may ask for a new ballot.

No debe tachar o borrar, o su voto no se contará. Si comete un error o hace una marca demás, puede solicitar una nueva papeleta.

Optional write-in

Voto escrito opcional



To add a candidate, fill in the oval to the left of "or write-in" and print the name clearly on the dotted line.

Para añadir un candidato por escrito, llene el óvalo a la izquierda de <or write-in/o por escrito> e imprima el nombre del candidato en forma clara en la línea punteada.

**President and Vice President of the United States
 Vote for 1**

Presidente y Vicepresidente de los Estados Unidos
 Vote por Uno

Kamala D. Harris and /y Tim Walz
 Democratic /Demócrata

Donald J. Trump and /y JD Vance
 Republican /Republicano

Chase Oliver and /y Mike ter Maat
 Libertarian /Libertario

Jill Ellen Stein and /y Rudolph Ware
 Green /Verde

Robert F. Kennedy, Jr. and /y Nicole Shanahan
 Unaffiliated /Sin Afiliación

or write-in/o por escrito:

**U.S. Senator
 Vote for 1**

Senador de los EE.UU.
 Vote por Uno

Angela Alsobrooks
 Democratic /Demócrata

Larry Hogan
 Republican /Republicano

Mike Scott
 Libertarian /Libertario

or write-in/o por escrito:

**Representative in Congress District 8
 Vote for 1**

Representante en el Congreso Distrito 8
 Vote por Uno

Jamie Raskin
 Democratic /Demócrata

Cheryl Riley
 Republican /Republicano

Nancy Wallace
 Green /Verde

or write-in/o por escrito:

Judge of the Circuit Court Circuit 6

Vote for up to 4

Juez de la Corte de Circuito Circuito 6

Vote por No Más de Cuatro

Marybeth Ayres

Jennifer S. Fairfax

Louis M. Leibowitz

J. Bradford McCullough

or write-in/o por escrito:

or write-in/o por escrito:

or write-in/o por escrito:

or write-in/o por escrito:

Judge, Appellate Court of Maryland At Large

Anne K. Albright

Vote Yes or No

For Continuance in Office

Juez, Corte de Apelaciones de Maryland

Anne K. Albright

Vote sí o no

Para continuar en el cargo

Yes /Si

No /No

Judge, Appellate Court of Maryland At Large

Kevin F. Arthur

Vote Yes or No

For Continuance in Office

Juez, Corte de Apelaciones de Maryland

Kevin F. Arthur

Vote sí o no

Para continuar en el cargo

Yes /Si

No /No

Vote Both Sides
 Vote en ambos lados



**Judge, Appellate Court of Maryland At Large
Andrea M. Leahy
Vote Yes or No
For Continuance in Office**

Juez, Corte de Apelaciones de Maryland
Andrea M. Leahy
Vote sí o no
Para continuar en el cargo

Yes /Si

No /No

**Non-Partisan Contest
Candidates in this contest may or may not
be affiliated with any political party
Board of Education At Large
Vote for 1**

Contienda no partidista
Los candidatos en esta contienda pueden estar
o no estar afiliados a ningún partido político
Junta de Educación Representando el
Condado
Vote por Uno

Lynne Harris

Rita Montoya

or write-in/o por escrito:

**Non-Partisan Contest
Candidates in this contest may or may not
be affiliated with any political party
Board of Education
District 2
Vote for 1**

Contienda no partidista
Los candidatos en esta contienda pueden estar
o no estar afiliados a ningún partido político
Junta de Educación
Distrito 2
Vote por Uno

Brenda M. Diaz

Natalie Zimmerman

or write-in/o por escrito:

**Non-Partisan Contest
Candidates in this contest may or may not
be affiliated with any political party
Board of Education
District 4
Vote for 1**

Contienda no partidista
Los candidatos en esta contienda pueden estar
o no estar afiliados a ningún partido político
Junta de Educación
Distrito 4
Vote por Uno

Shebra Evans

Laura M. Stewart

or write-in/o por escrito:

**Question 1
Constitutional Amendment
(Ch. 245 of the 2023 Legislative Session)
Declaration of Rights - Right to
Reproductive Freedom**

Pregunta 1
Enmienda Constitucional
(Capítulo 245 de la Sesión Legislativa de
2023)
Declaración de Derechos - Derecho a la
Libertad Reproductiva

The proposed amendment confirms an individual's fundamental right to reproductive freedom, including but not limited to the ability to make and effectuate decisions to prevent, continue, or end the individual's pregnancy, and provides the State may not, directly or indirectly, deny, burden, or abridge, the right unless justified by a compelling State interest achieved by the least restrictive means.

**(Adding Article 48 to the Maryland
Declaration of Rights)**

La enmienda propuesta confirma el derecho fundamental de una persona a la libertad reproductiva, incluyendo, pero no limitado a, la capacidad de tomar y llevar a cabo decisiones para prevenir, continuar o terminar el embarazo de la persona, y establece que el Estado no puede, directa o indirectamente, negar, obstaculizar o restringir el derecho a menos que esté justificado por un interés estatal convincente logrado por los medios menos restrictivos.

(Añadiendo el Artículo 48 a la Declaración de Derechos de Maryland)

- For the Constitutional Amendment/A favor de la Enmienda Constitucional**
- Against the Constitutional Amendment/En contra de la Enmienda Constitucional**

**Question A
Charter Amendment by Petition
County Executive – Term Limit –
Reduction from Three to Two Consecutive
Terms**

Pregunta A
Enmienda a la Carta Constitucional mediante petición
Disminución del límite de mandatos para ejercer el cargo de Ejecutivo del Condado — de tres a dos mandatos consecutivos

Amend Section 202 of the County Charter to decrease the term limit that applies to the County Executive from the current three consecutive terms to two consecutive terms. The decreased limit would apply to anyone who already has served two consecutive terms as of December 2026.

Enmienda al artículo 202 de la Carta Constitucional del condado para disminuir el límite vigente de mandatos para ejercer el cargo de Ejecutivo del Condado -de tres a dos mandatos consecutivos. La disminución del límite de mandatos corresponderá a cualquier funcionario electo que haya cumplido dos mandatos consecutivos a partir de diciembre de 2026.

- For/A favor**
- Against/En contra**

**End of Ballot
Fin de la Papeleta**



**Official Ballot
 Presidential General Election
 November 5, 2024
 State of Maryland, Montgomery County**

**BS 115
 007-026**

Papeleta Electoral Oficial
 Elección General Presidencial
 5 de Noviembre del 2024
 Estado de Maryland, Condado de Montgomery

**Instructions
 Instrucciones**

Making Selections

Como Marcar sus
 Selecciones



Fill in the oval to the left of the name of your choice. You must blacken the oval completely, and do not make any marks outside of the oval. You do not have to vote in every race.

Llene el óvalo a la izquierda del nombre de su selección. Debe rellenar completamente el óvalo. No haga ninguna marca fuera del óvalo. No tiene que votar en cada contienda.



Do not cross out or erase, or your vote may not count. If you make a mistake or a stray mark, you may ask for a new ballot.

No debe tachar o borrar, o su voto no se contará. Si comete un error o hace una marca demás, puede solicitar una nueva papeleta.

Optional write-in

Voto escrito opcional

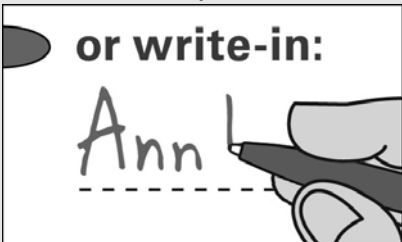

To add a candidate, fill in the oval to the left of "or write-in" and print the name clearly on the dotted line.

Para añadir un candidato por escrito, llene el óvalo a la izquierda de <or write-in/o por escrito> e imprima el nombre del candidato en forma clara en la línea punteada.

**President and Vice President of the United States
 Vote for 1**

Presidente y Vicepresidente de los Estados Unidos
 Vote por Uno

Kamala D. Harris and /y Tim Walz
 Democratic /Demócrata

Donald J. Trump and /y JD Vance
 Republican /Republicano

Chase Oliver and /y Mike ter Maat
 Libertarian /Libertario

Jill Ellen Stein and /y Rudolph Ware
 Green /Verde

Robert F. Kennedy, Jr. and /y Nicole Shanahan
 Unaffiliated /Sin Afiliación

or write-in/o por escrito:

**U.S. Senator
 Vote for 1**

Senador de los EE.UU.
 Vote por Uno

Angela Alsobrooks
 Democratic /Demócrata

Larry Hogan
 Republican /Republicano

Mike Scott
 Libertarian /Libertario

or write-in/o por escrito:

**Representative in Congress District 8
 Vote for 1**

Representante en el Congreso Distrito 8
 Vote por Uno

Jamie Raskin
 Democratic /Demócrata

Cheryl Riley
 Republican /Republicano

Nancy Wallace
 Green /Verde

or write-in/o por escrito:

Judge of the Circuit Court Circuit 6

Vote for up to 4

Juez de la Corte de Circuito Circuito 6

Vote por No Más de Cuatro

Marybeth Ayres

Jennifer S. Fairfax

Louis M. Leibowitz

J. Bradford McCullough

or write-in/o por escrito:

or write-in/o por escrito:

or write-in/o por escrito:

or write-in/o por escrito:

Judge, Appellate Court of Maryland At Large

Anne K. Albright

Vote Yes or No

For Continuance in Office

Juez, Corte de Apelaciones de Maryland

Anne K. Albright

Vote sí o no

Para continuar en el cargo

Yes /Si

No /No

Judge, Appellate Court of Maryland At Large

Kevin F. Arthur

Vote Yes or No

For Continuance in Office

Juez, Corte de Apelaciones de Maryland

Kevin F. Arthur

Vote sí o no

Para continuar en el cargo

Yes /Si

No /No

Vote Both Sides
 Vote en ambos lados



**Judge, Appellate Court of Maryland At Large
Andrea M. Leahy
Vote Yes or No
For Continuance in Office**

Juez, Corte de Apelaciones de Maryland
Andrea M. Leahy
Vote sí o no
Para continuar en el cargo

Yes /Si

No /No

**Non-Partisan Contest
Candidates in this contest may or may not
be affiliated with any political party
Board of Education At Large
Vote for 1**

Contienda no partidista
Los candidatos en esta contienda pueden estar
o no estar afiliados a ningún partido político
Junta de Educación Representando el
Condado
Vote por Uno

Lynne Harris

Rita Montoya

or write-in/o por escrito:

**Non-Partisan Contest
Candidates in this contest may or may not
be affiliated with any political party
Board of Education
District 2
Vote for 1**

Contienda no partidista
Los candidatos en esta contienda pueden estar
o no estar afiliados a ningún partido político
Junta de Educación
Distrito 2
Vote por Uno

Brenda M. Diaz

Natalie Zimmerman

or write-in/o por escrito:

**Non-Partisan Contest
Candidates in this contest may or may not
be affiliated with any political party
Board of Education
District 4
Vote for 1**

Contienda no partidista
Los candidatos en esta contienda pueden estar
o no estar afiliados a ningún partido político
Junta de Educación
Distrito 4
Vote por Uno

Shebra Evans

Laura M. Stewart

or write-in/o por escrito:

**Question 1
Constitutional Amendment
(Ch. 245 of the 2023 Legislative Session)
Declaration of Rights - Right to
Reproductive Freedom**

Pregunta 1
Enmienda Constitucional
(Capítulo 245 de la Sesión Legislativa de
2023)
Declaración de Derechos - Derecho a la
Libertad Reproductiva

The proposed amendment confirms an individual's fundamental right to reproductive freedom, including but not limited to the ability to make and effectuate decisions to prevent, continue, or end the individual's pregnancy, and provides the State may not, directly or indirectly, deny, burden, or abridge, the right unless justified by a compelling State interest achieved by the least restrictive means.

**(Adding Article 48 to the Maryland
Declaration of Rights)**

La enmienda propuesta confirma el derecho fundamental de una persona a la libertad reproductiva, incluyendo, pero no limitado a, la capacidad de tomar y llevar a cabo decisiones para prevenir, continuar o terminar el embarazo de la persona, y establece que el Estado no puede, directa o indirectamente, negar, obstaculizar o restringir el derecho a menos que esté justificado por un interés estatal convincente logrado por los medios menos restrictivos.

(Añadiendo el Artículo 48 a la Declaración de Derechos de Maryland)

- For the Constitutional Amendment/A favor de la Enmienda Constitucional**
- Against the Constitutional Amendment/En contra de la Enmienda Constitucional**

**Question A
Charter Amendment by Petition
County Executive – Term Limit –
Reduction from Three to Two Consecutive
Terms**

Pregunta A
Enmienda a la Carta Constitucional mediante petición
Disminución del límite de mandatos para ejercer el cargo de Ejecutivo del Condado — de tres a dos mandatos consecutivos

Amend Section 202 of the County Charter to decrease the term limit that applies to the County Executive from the current three consecutive terms to two consecutive terms. The decreased limit would apply to anyone who already has served two consecutive terms as of December 2026.

Enmienda al artículo 202 de la Carta Constitucional del condado para disminuir el límite vigente de mandatos para ejercer el cargo de Ejecutivo del Condado -de tres a dos mandatos consecutivos. La disminución del límite de mandatos corresponderá a cualquier funcionario electo que haya cumplido dos mandatos consecutivos a partir de diciembre de 2026.

- For/A favor**
- Against/En contra**

**End of Ballot
Fin de la Papeleta**



**Official Ballot
 Presidential General Election
 November 5, 2024
 State of Maryland, Montgomery County**

**BS 116
 007-027**

Papeleta Electoral Oficial
 Elección General Presidencial
 5 de Noviembre del 2024
 Estado de Maryland, Condado de Montgomery

**Instructions
 Instrucciones**

Making Selections

Como Marcar sus
 Selecciones



Fill in the oval to the left of the name of your choice. You must blacken the oval completely, and do not make any marks outside of the oval. You do not have to vote in every race.

Llene el óvalo a la izquierda del nombre de su selección. Debe rellenar completamente el óvalo. No haga ninguna marca fuera del óvalo. No tiene que votar en cada contienda.



Do not cross out or erase, or your vote may not count. If you make a mistake or a stray mark, you may ask for a new ballot.

No debe tachar o borrar, o su voto no se contará. Si comete un error o hace una marca demás, puede solicitar una nueva papeleta.

Optional write-in

Voto escrito opcional



To add a candidate, fill in the oval to the left of "or write-in" and print the name clearly on the dotted line.

Para añadir un candidato por escrito, llene el óvalo a la izquierda de <or write-in/o por escrito> e imprima el nombre del candidato en forma clara en la línea punteada.

**President and Vice President of the United States
 Vote for 1**

Presidente y Vicepresidente de los Estados Unidos
 Vote por Uno

Kamala D. Harris and /y Tim Walz
 Democratic /Demócrata

Donald J. Trump and /y JD Vance
 Republican /Republicano

Chase Oliver and /y Mike ter Maat
 Libertarian /Libertario

Jill Ellen Stein and /y Rudolph Ware
 Green /Verde

Robert F. Kennedy, Jr. and /y Nicole Shanahan
 Unaffiliated /Sin Afiliación

or write-in/o por escrito:

**U.S. Senator
 Vote for 1**

Senador de los EE.UU.
 Vote por Uno

Angela Alsobrooks
 Democratic /Demócrata

Larry Hogan
 Republican /Republicano

Mike Scott
 Libertarian /Libertario

or write-in/o por escrito:

**Representative in Congress District 8
 Vote for 1**

Representante en el Congreso Distrito 8
 Vote por Uno

Jamie Raskin
 Democratic /Demócrata

Cheryl Riley
 Republican /Republicano

Nancy Wallace
 Green /Verde

or write-in/o por escrito:

Judge of the Circuit Court Circuit 6

Vote for up to 4

Juez de la Corte de Circuito Circuito 6

Vote por No Más de Cuatro

Marybeth Ayres

Jennifer S. Fairfax

Louis M. Leibowitz

J. Bradford McCullough

or write-in/o por escrito:

or write-in/o por escrito:

or write-in/o por escrito:

or write-in/o por escrito:

Judge, Appellate Court of Maryland At Large

Anne K. Albright

Vote Yes or No

For Continuance in Office

Juez, Corte de Apelaciones de Maryland

Anne K. Albright

Vote sí o no

Para continuar en el cargo

Yes /Si

No /No

Judge, Appellate Court of Maryland At Large

Kevin F. Arthur

Vote Yes or No

For Continuance in Office

Juez, Corte de Apelaciones de Maryland

Kevin F. Arthur

Vote sí o no

Para continuar en el cargo

Yes /Si

No /No

Vote Both Sides
 Vote en ambos lados



**Judge, Appellate Court of Maryland At Large
Andrea M. Leahy
Vote Yes or No
For Continuance in Office**

Juez, Corte de Apelaciones de Maryland
Andrea M. Leahy
Vote sí o no
Para continuar en el cargo

Yes /Si

No /No

**Non-Partisan Contest
Candidates in this contest may or may not
be affiliated with any political party
Board of Education At Large
Vote for 1**

Contienda no partidista
Los candidatos en esta contienda pueden estar
o no estar afiliados a ningún partido político
Junta de Educación Representando el
Condado
Vote por Uno

Lynne Harris

Rita Montoya

or write-in/o por escrito:

**Non-Partisan Contest
Candidates in this contest may or may not
be affiliated with any political party
Board of Education
District 2
Vote for 1**

Contienda no partidista
Los candidatos en esta contienda pueden estar
o no estar afiliados a ningún partido político
Junta de Educación
Distrito 2
Vote por Uno

Brenda M. Diaz

Natalie Zimmerman

or write-in/o por escrito:

**Non-Partisan Contest
Candidates in this contest may or may not
be affiliated with any political party
Board of Education
District 4
Vote for 1**

Contienda no partidista
Los candidatos en esta contienda pueden estar
o no estar afiliados a ningún partido político
Junta de Educación
Distrito 4
Vote por Uno

Shebra Evans

Laura M. Stewart

or write-in/o por escrito:

**Question 1
Constitutional Amendment
(Ch. 245 of the 2023 Legislative Session)
Declaration of Rights - Right to
Reproductive Freedom**

Pregunta 1
Enmienda Constitucional
(Capítulo 245 de la Sesión Legislativa de
2023)
Declaración de Derechos - Derecho a la
Libertad Reproductiva

The proposed amendment confirms an individual's fundamental right to reproductive freedom, including but not limited to the ability to make and effectuate decisions to prevent, continue, or end the individual's pregnancy, and provides the State may not, directly or indirectly, deny, burden, or abridge, the right unless justified by a compelling State interest achieved by the least restrictive means.

**(Adding Article 48 to the Maryland
Declaration of Rights)**

La enmienda propuesta confirma el derecho fundamental de una persona a la libertad reproductiva, incluyendo, pero no limitado a, la capacidad de tomar y llevar a cabo decisiones para prevenir, continuar o terminar el embarazo de la persona, y establece que el Estado no puede, directa o indirectamente, negar, obstaculizar o restringir el derecho a menos que esté justificado por un interés estatal convincente logrado por los medios menos restrictivos.

(Añadiendo el Artículo 48 a la Declaración de Derechos de Maryland)

- For the Constitutional Amendment/A favor de la Enmienda Constitucional**
- Against the Constitutional Amendment/En contra de la Enmienda Constitucional**

**Question A
Charter Amendment by Petition
County Executive – Term Limit –
Reduction from Three to Two Consecutive
Terms**

Pregunta A
Enmienda a la Carta Constitucional mediante petición
Disminución del límite de mandatos para ejercer el cargo de Ejecutivo del Condado — de tres a dos mandatos consecutivos

Amend Section 202 of the County Charter to decrease the term limit that applies to the County Executive from the current three consecutive terms to two consecutive terms. The decreased limit would apply to anyone who already has served two consecutive terms as of December 2026.

Enmienda al artículo 202 de la Carta Constitucional del condado para disminuir el límite vigente de mandatos para ejercer el cargo de Ejecutivo del Condado -de tres a dos mandatos consecutivos. La disminución del límite de mandatos corresponderá a cualquier funcionario electo que haya cumplido dos mandatos consecutivos a partir de diciembre de 2026.

- For/A favor**
- Against/En contra**

**End of Ballot
Fin de la Papeleta**



**Official Ballot
 Presidential General Election
 November 5, 2024
 State of Maryland, Montgomery County**

**BS 117
 007-028**

Papeleta Electoral Oficial
 Elección General Presidencial
 5 de Noviembre del 2024
 Estado de Maryland, Condado de Montgomery

**Instructions
 Instrucciones**

Making Selections

Como Marcar sus
 Selecciones



Fill in the oval to the left of the name of your choice. You must blacken the oval completely, and do not make any marks outside of the oval. You do not have to vote in every race.

Llene el óvalo a la izquierda del nombre de su selección. Debe rellenar completamente el óvalo. No haga ninguna marca fuera del óvalo. No tiene que votar en cada contienda.



Do not cross out or erase, or your vote may not count. If you make a mistake or a stray mark, you may ask for a new ballot.

No debe tachar o borrar, o su voto no se contará. Si comete un error o hace una marca demás, puede solicitar una nueva papeleta.

Optional write-in

Voto escrito opcional

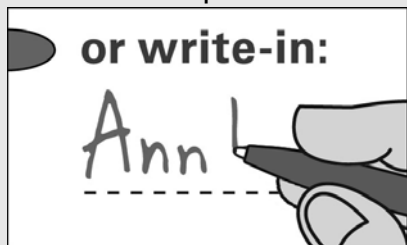

To add a candidate, fill in the oval to the left of "or write-in" and print the name clearly on the dotted line.

Para añadir un candidato por escrito, llene el óvalo a la izquierda de <or write-in/o por escrito> e imprima el nombre del candidato en forma clara en la línea punteada.

**President and Vice President of the United States
 Vote for 1**

Presidente y Vicepresidente de los Estados Unidos
 Vote por Uno

Kamala D. Harris and /y Tim Walz
 Democratic /Demócrata

Donald J. Trump and /y JD Vance
 Republican /Republicano

Chase Oliver and /y Mike ter Maat
 Libertarian /Libertario

Jill Ellen Stein and /y Rudolph Ware
 Green /Verde

Robert F. Kennedy, Jr. and /y Nicole Shanahan
 Unaffiliated /Sin Afiliación

or write-in/o por escrito:

**U.S. Senator
 Vote for 1**

Senador de los EE.UU.
 Vote por Uno

Angela Alsobrooks
 Democratic /Demócrata

Larry Hogan
 Republican /Republicano

Mike Scott
 Libertarian /Libertario

or write-in/o por escrito:

**Representative in Congress District 8
 Vote for 1**

Representante en el Congreso Distrito 8
 Vote por Uno

Jamie Raskin
 Democratic /Demócrata

Cheryl Riley
 Republican /Republicano

Nancy Wallace
 Green /Verde

or write-in/o por escrito:

Judge of the Circuit Court Circuit 6

Vote for up to 4

Juez de la Corte de Circuito Circuito 6

Vote por No Más de Cuatro

Marybeth Ayres

Jennifer S. Fairfax

Louis M. Leibowitz

J. Bradford McCullough

or write-in/o por escrito:

or write-in/o por escrito:

or write-in/o por escrito:

or write-in/o por escrito:

Judge, Appellate Court of Maryland At Large

Anne K. Albright

Vote Yes or No

For Continuance in Office

Juez, Corte de Apelaciones de Maryland

Anne K. Albright

Vote sí o no

Para continuar en el cargo

Yes /Si

No /No

Judge, Appellate Court of Maryland At Large

Kevin F. Arthur

Vote Yes or No

For Continuance in Office

Juez, Corte de Apelaciones de Maryland

Kevin F. Arthur

Vote sí o no

Para continuar en el cargo

Yes /Si

No /No

Vote Both Sides
 Vote en ambos lados



**Judge, Appellate Court of Maryland At Large
Andrea M. Leahy
Vote Yes or No
For Continuance in Office**

Juez, Corte de Apelaciones de Maryland
Andrea M. Leahy
Vote sí o no
Para continuar en el cargo

Yes /Si

No /No

**Non-Partisan Contest
Candidates in this contest may or may not
be affiliated with any political party
Board of Education At Large
Vote for 1**

Contienda no partidista
Los candidatos en esta contienda pueden estar
o no estar afiliados a ningún partido político
Junta de Educación Representando el
Condado
Vote por Uno

Lynne Harris

Rita Montoya

or write-in/o por escrito:

**Non-Partisan Contest
Candidates in this contest may or may not
be affiliated with any political party
Board of Education
District 2
Vote for 1**

Contienda no partidista
Los candidatos en esta contienda pueden estar
o no estar afiliados a ningún partido político
Junta de Educación
Distrito 2
Vote por Uno

Brenda M. Diaz

Natalie Zimmerman

or write-in/o por escrito:

**Non-Partisan Contest
Candidates in this contest may or may not
be affiliated with any political party
Board of Education
District 4
Vote for 1**

Contienda no partidista
Los candidatos en esta contienda pueden estar
o no estar afiliados a ningún partido político
Junta de Educación
Distrito 4
Vote por Uno

Shebra Evans

Laura M. Stewart

or write-in/o por escrito:

**Question 1
Constitutional Amendment
(Ch. 245 of the 2023 Legislative Session)
Declaration of Rights - Right to
Reproductive Freedom**

Pregunta 1
Enmienda Constitucional
(Capítulo 245 de la Sesión Legislativa de
2023)
Declaración de Derechos - Derecho a la
Libertad Reproductiva

The proposed amendment confirms an individual's fundamental right to reproductive freedom, including but not limited to the ability to make and effectuate decisions to prevent, continue, or end the individual's pregnancy, and provides the State may not, directly or indirectly, deny, burden, or abridge, the right unless justified by a compelling State interest achieved by the least restrictive means.

**(Adding Article 48 to the Maryland
Declaration of Rights)**

La enmienda propuesta confirma el derecho fundamental de una persona a la libertad reproductiva, incluyendo, pero no limitado a, la capacidad de tomar y llevar a cabo decisiones para prevenir, continuar o terminar el embarazo de la persona, y establece que el Estado no puede, directa o indirectamente, negar, obstaculizar o restringir el derecho a menos que esté justificado por un interés estatal convincente logrado por los medios menos restrictivos.

(Añadiendo el Artículo 48 a la Declaración de Derechos de Maryland)

For the Constitutional Amendment/A favor de la Enmienda Constitucional

Against the Constitutional Amendment/En contra de la Enmienda Constitucional

**Question A
Charter Amendment by Petition
County Executive – Term Limit –
Reduction from Three to Two Consecutive
Terms**

Pregunta A
Enmienda a la Carta Constitucional mediante petición
Disminución del límite de mandatos para ejercer el cargo de Ejecutivo del Condado — de tres a dos mandatos consecutivos

Amend Section 202 of the County Charter to decrease the term limit that applies to the County Executive from the current three consecutive terms to two consecutive terms. The decreased limit would apply to anyone who already has served two consecutive terms as of December 2026.

Enmienda al artículo 202 de la Carta Constitucional del condado para disminuir el límite vigente de mandatos para ejercer el cargo de Ejecutivo del Condado -de tres a dos mandatos consecutivos. La disminución del límite de mandatos corresponderá a cualquier funcionario electo que haya cumplido dos mandatos consecutivos a partir de diciembre de 2026.

For/A favor

Against/En contra

**End of Ballot
Fin de la Papeleta**



**Official Ballot
 Presidential General Election
 November 5, 2024
 State of Maryland, Montgomery County**

**BS 118
 007-031**

Papeleta Electoral Oficial
 Elección General Presidencial
 5 de Noviembre del 2024
 Estado de Maryland, Condado de Montgomery

**Instructions
 Instrucciones**

Making Selections

Como Marcar sus
 Selecciones



Fill in the oval to the left of the name of your choice. You must blacken the oval completely, and do not make any marks outside of the oval. You do not have to vote in every race.

Llene el óvalo a la izquierda del nombre de su selección. Debe rellenar completamente el óvalo. No haga ninguna marca fuera del óvalo. No tiene que votar en cada contienda.



Do not cross out or erase, or your vote may not count. If you make a mistake or a stray mark, you may ask for a new ballot.

No debe tachar o borrar, o su voto no se contará. Si comete un error o hace una marca demás, puede solicitar una nueva papeleta.

Optional write-in

Voto escrito opcional



To add a candidate, fill in the oval to the left of "or write-in" and print the name clearly on the dotted line.

Para añadir un candidato por escrito, llene el óvalo a la izquierda de <or write-in/o por escrito> e imprima el nombre del candidato en forma clara en la línea punteada.

**President and Vice President of the United States
 Vote for 1**

Presidente y Vicepresidente de los Estados Unidos
 Vote por Uno

Kamala D. Harris and /y Tim Walz
 Democratic /Demócrata

Donald J. Trump and /y JD Vance
 Republican /Republicano

Chase Oliver and /y Mike ter Maat
 Libertarian /Libertario

Jill Ellen Stein and /y Rudolph Ware
 Green /Verde

Robert F. Kennedy, Jr. and /y Nicole Shanahan
 Unaffiliated /Sin Afiliación

or write-in/o por escrito:

**U.S. Senator
 Vote for 1**

Senador de los EE.UU.
 Vote por Uno

Angela Alsobrooks
 Democratic /Demócrata

Larry Hogan
 Republican /Republicano

Mike Scott
 Libertarian /Libertario

or write-in/o por escrito:

**Representative in Congress District 8
 Vote for 1**

Representante en el Congreso Distrito 8
 Vote por Uno

Jamie Raskin
 Democratic /Demócrata

Cheryl Riley
 Republican /Republicano

Nancy Wallace
 Green /Verde

or write-in/o por escrito:

Judge of the Circuit Court Circuit 6

Vote for up to 4

Juez de la Corte de Circuito Circuito 6

Vote por No Más de Cuatro

Marybeth Ayres

Jennifer S. Fairfax

Louis M. Leibowitz

J. Bradford McCullough

or write-in/o por escrito:

or write-in/o por escrito:

or write-in/o por escrito:

or write-in/o por escrito:

Judge, Appellate Court of Maryland At Large

Anne K. Albright

Vote Yes or No

For Continuance in Office

Juez, Corte de Apelaciones de Maryland

Anne K. Albright

Vote sí o no

Para continuar en el cargo

Yes /Si

No /No

Judge, Appellate Court of Maryland At Large

Kevin F. Arthur

Vote Yes or No

For Continuance in Office

Juez, Corte de Apelaciones de Maryland

Kevin F. Arthur

Vote sí o no

Para continuar en el cargo

Yes /Si

No /No

Vote Both Sides
 Vote en ambos lados



**Judge, Appellate Court of Maryland At Large
Andrea M. Leahy
Vote Yes or No
For Continuance in Office**

Juez, Corte de Apelaciones de Maryland
Andrea M. Leahy
Vote sí o no
Para continuar en el cargo

Yes /Si

No /No

**Non-Partisan Contest
Candidates in this contest may or may not
be affiliated with any political party
Board of Education At Large
Vote for 1**

Contienda no partidista
Los candidatos en esta contienda pueden estar
o no estar afiliados a ningún partido político
Junta de Educación Representando el
Condado
Vote por Uno

Lynne Harris

Rita Montoya

or write-in/o por escrito:

**Non-Partisan Contest
Candidates in this contest may or may not
be affiliated with any political party
Board of Education
District 2
Vote for 1**

Contienda no partidista
Los candidatos en esta contienda pueden estar
o no estar afiliados a ningún partido político
Junta de Educación
Distrito 2
Vote por Uno

Brenda M. Diaz

Natalie Zimmerman

or write-in/o por escrito:

**Non-Partisan Contest
Candidates in this contest may or may not
be affiliated with any political party
Board of Education
District 4
Vote for 1**

Contienda no partidista
Los candidatos en esta contienda pueden estar
o no estar afiliados a ningún partido político
Junta de Educación
Distrito 4
Vote por Uno

Shebra Evans

Laura M. Stewart

or write-in/o por escrito:

**Question 1
Constitutional Amendment
(Ch. 245 of the 2023 Legislative Session)
Declaration of Rights - Right to
Reproductive Freedom**

Pregunta 1
Enmienda Constitucional
(Capítulo 245 de la Sesión Legislativa de
2023)
Declaración de Derechos - Derecho a la
Libertad Reproductiva

The proposed amendment confirms an individual's fundamental right to reproductive freedom, including but not limited to the ability to make and effectuate decisions to prevent, continue, or end the individual's pregnancy, and provides the State may not, directly or indirectly, deny, burden, or abridge, the right unless justified by a compelling State interest achieved by the least restrictive means.

**(Adding Article 48 to the Maryland
Declaration of Rights)**

La enmienda propuesta confirma el derecho fundamental de una persona a la libertad reproductiva, incluyendo, pero no limitado a, la capacidad de tomar y llevar a cabo decisiones para prevenir, continuar o terminar el embarazo de la persona, y establece que el Estado no puede, directa o indirectamente, negar, obstaculizar o restringir el derecho a menos que esté justificado por un interés estatal convincente logrado por los medios menos restrictivos.

(Añadiendo el Artículo 48 a la Declaración de Derechos de Maryland)

For the Constitutional Amendment/A favor de la Enmienda Constitucional

Against the Constitutional Amendment/En contra de la Enmienda Constitucional

**Question A
Charter Amendment by Petition
County Executive – Term Limit –
Reduction from Three to Two Consecutive
Terms**

Pregunta A
Enmienda a la Carta Constitucional mediante petición
Disminución del límite de mandatos para ejercer el cargo de Ejecutivo del Condado — de tres a dos mandatos consecutivos

Amend Section 202 of the County Charter to decrease the term limit that applies to the County Executive from the current three consecutive terms to two consecutive terms. The decreased limit would apply to anyone who already has served two consecutive terms as of December 2026.

Enmienda al artículo 202 de la Carta Constitucional del condado para disminuir el límite vigente de mandatos para ejercer el cargo de Ejecutivo del Condado -de tres a dos mandatos consecutivos. La disminución del límite de mandatos corresponderá a cualquier funcionario electo que haya cumplido dos mandatos consecutivos a partir de diciembre de 2026.

For/A favor

Against/En contra

**End of Ballot
Fin de la Papeleta**



**Official Ballot
 Presidential General Election
 November 5, 2024
 State of Maryland, Montgomery County**

**BS 119
 007-032**

Papeleta Electoral Oficial
 Elección General Presidencial
 5 de Noviembre del 2024
 Estado de Maryland, Condado de Montgomery

**Instructions
 Instrucciones**

Making Selections

Como Marcar sus
 Selecciones

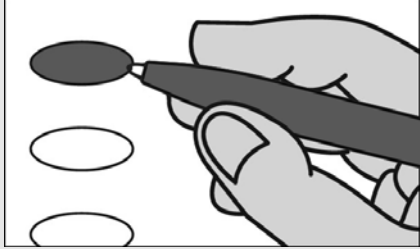

Fill in the oval to the left of the name of your choice. You must blacken the oval completely, and do not make any marks outside of the oval. You do not have to vote in every race.

Llene el óvalo a la izquierda del nombre de su selección. Debe rellenar completamente el óvalo. No haga ninguna marca fuera del óvalo. No tiene que votar en cada contienda.



Do not cross out or erase, or your vote may not count. If you make a mistake or a stray mark, you may ask for a new ballot.

No debe tachar o borrar, o su voto no se contará. Si comete un error o hace una marca demás, puede solicitar una nueva papeleta.

Optional write-in

Voto escrito opcional

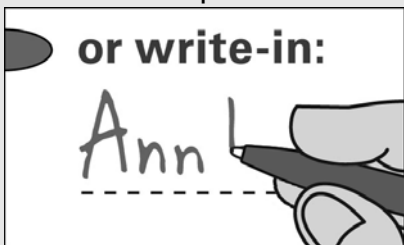

To add a candidate, fill in the oval to the left of "or write-in" and print the name clearly on the dotted line.

Para añadir un candidato por escrito, llene el óvalo a la izquierda de <or write-in/o por escrito> e imprima el nombre del candidato en forma clara en la línea punteada.

**President and Vice President of the United States
 Vote for 1**

Presidente y Vicepresidente de los Estados Unidos
 Vote por Uno

Kamala D. Harris and /y Tim Walz
 Democratic /Demócrata

Donald J. Trump and /y JD Vance
 Republican /Republicano

Chase Oliver and /y Mike ter Maat
 Libertarian /Libertario

Jill Ellen Stein and /y Rudolph Ware
 Green /Verde

Robert F. Kennedy, Jr. and /y Nicole Shanahan
 Unaffiliated /Sin Afiliación

or write-in/o por escrito:

**U.S. Senator
 Vote for 1**

Senador de los EE.UU.
 Vote por Uno

Angela Alsobrooks
 Democratic /Demócrata

Larry Hogan
 Republican /Republicano

Mike Scott
 Libertarian /Libertario

or write-in/o por escrito:

**Representative in Congress District 8
 Vote for 1**

Representante en el Congreso Distrito 8
 Vote por Uno

Jamie Raskin
 Democratic /Demócrata

Cheryl Riley
 Republican /Republicano

Nancy Wallace
 Green /Verde

or write-in/o por escrito:

Judge of the Circuit Court Circuit 6

Vote for up to 4

Juez de la Corte de Circuito Circuito 6

Vote por No Más de Cuatro

Marybeth Ayres

Jennifer S. Fairfax

Louis M. Leibowitz

J. Bradford McCullough

or write-in/o por escrito:

or write-in/o por escrito:

or write-in/o por escrito:

or write-in/o por escrito:

Judge, Appellate Court of Maryland At Large

Anne K. Albright

Vote Yes or No

For Continuance in Office

Juez, Corte de Apelaciones de Maryland

Anne K. Albright

Vote sí o no

Para continuar en el cargo

Yes /Si

No /No

Judge, Appellate Court of Maryland At Large

Kevin F. Arthur

Vote Yes or No

For Continuance in Office

Juez, Corte de Apelaciones de Maryland

Kevin F. Arthur

Vote sí o no

Para continuar en el cargo

Yes /Si

No /No

Vote Both Sides
 Vote en ambos lados



**Judge, Appellate Court of Maryland At Large
Andrea M. Leahy
Vote Yes or No
For Continuance in Office**

Juez, Corte de Apelaciones de Maryland
Andrea M. Leahy
Vote sí o no
Para continuar en el cargo

Yes /Si

No /No

**Non-Partisan Contest
Candidates in this contest may or may not
be affiliated with any political party
Board of Education At Large
Vote for 1**

Contienda no partidista
Los candidatos en esta contienda pueden estar
o no estar afiliados a ningún partido político
Junta de Educación Representando el
Condado
Vote por Uno

Lynne Harris

Rita Montoya

or write-in/o por escrito:

**Non-Partisan Contest
Candidates in this contest may or may not
be affiliated with any political party
Board of Education
District 2
Vote for 1**

Contienda no partidista
Los candidatos en esta contienda pueden estar
o no estar afiliados a ningún partido político
Junta de Educación
Distrito 2
Vote por Uno

Brenda M. Diaz

Natalie Zimmerman

or write-in/o por escrito:

**Non-Partisan Contest
Candidates in this contest may or may not
be affiliated with any political party
Board of Education
District 4
Vote for 1**

Contienda no partidista
Los candidatos en esta contienda pueden estar
o no estar afiliados a ningún partido político
Junta de Educación
Distrito 4
Vote por Uno

Shebra Evans

Laura M. Stewart

or write-in/o por escrito:

**Question 1
Constitutional Amendment
(Ch. 245 of the 2023 Legislative Session)
Declaration of Rights - Right to
Reproductive Freedom**

Pregunta 1
Enmienda Constitucional
(Capítulo 245 de la Sesión Legislativa de
2023)
Declaración de Derechos - Derecho a la
Libertad Reproductiva

The proposed amendment confirms an individual's fundamental right to reproductive freedom, including but not limited to the ability to make and effectuate decisions to prevent, continue, or end the individual's pregnancy, and provides the State may not, directly or indirectly, deny, burden, or abridge, the right unless justified by a compelling State interest achieved by the least restrictive means.

**(Adding Article 48 to the Maryland
Declaration of Rights)**

La enmienda propuesta confirma el derecho fundamental de una persona a la libertad reproductiva, incluyendo, pero no limitado a, la capacidad de tomar y llevar a cabo decisiones para prevenir, continuar o terminar el embarazo de la persona, y establece que el Estado no puede, directa o indirectamente, negar, obstaculizar o restringir el derecho a menos que esté justificado por un interés estatal convincente logrado por los medios menos restrictivos.

(Añadiendo el Artículo 48 a la Declaración de Derechos de Maryland)

For the Constitutional Amendment/A favor de la Enmienda Constitucional

Against the Constitutional Amendment/En contra de la Enmienda Constitucional

**Question A
Charter Amendment by Petition
County Executive – Term Limit –
Reduction from Three to Two Consecutive
Terms**

Pregunta A
Enmienda a la Carta Constitucional mediante petición
Disminución del límite de mandatos para ejercer el cargo de Ejecutivo del Condado — de tres a dos mandatos consecutivos

Amend Section 202 of the County Charter to decrease the term limit that applies to the County Executive from the current three consecutive terms to two consecutive terms. The decreased limit would apply to anyone who already has served two consecutive terms as of December 2026.

Enmienda al artículo 202 de la Carta Constitucional del condado para disminuir el límite vigente de mandatos para ejercer el cargo de Ejecutivo del Condado -de tres a dos mandatos consecutivos. La disminución del límite de mandatos corresponderá a cualquier funcionario electo que haya cumplido dos mandatos consecutivos a partir de diciembre de 2026.

For/A favor

Against/En contra

**End of Ballot
Fin de la Papeleta**



**Official Ballot
 Presidential General Election
 November 5, 2024
 State of Maryland, Montgomery County**

**BS 120
 008-001**

Papeleta Electoral Oficial
 Elección General Presidencial
 5 de Noviembre del 2024
 Estado de Maryland, Condado de Montgomery

**Instructions
 Instrucciones**

Making Selections

Como Marcar sus
 Selecciones

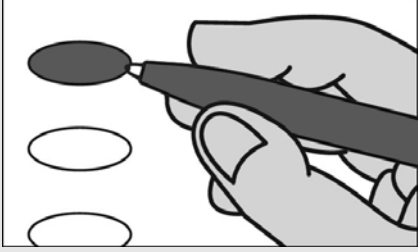

Fill in the oval to the left of the name of your choice. You must blacken the oval completely, and do not make any marks outside of the oval. You do not have to vote in every race.

Llene el óvalo a la izquierda del nombre de su selección. Debe rellenar completamente el óvalo. No haga ninguna marca fuera del óvalo. No tiene que votar en cada contienda.



Do not cross out or erase, or your vote may not count. If you make a mistake or a stray mark, you may ask for a new ballot.

No debe tachar o borrar, o su voto no se contará. Si comete un error o hace una marca demás, puede solicitar una nueva papeleta.

Optional write-in

Voto escrito opcional



To add a candidate, fill in the oval to the left of "or write-in" and print the name clearly on the dotted line.

Para añadir un candidato por escrito, llene el óvalo a la izquierda de <or write-in/o por escrito> e imprima el nombre del candidato en forma clara en la línea punteada.

**President and Vice President of the United States
 Vote for 1**

Presidente y Vicepresidente de los Estados Unidos
 Vote por Uno

Kamala D. Harris and /y Tim Walz
 Democratic /Demócrata

Donald J. Trump and /y JD Vance
 Republican /Republicano

Chase Oliver and /y Mike ter Maat
 Libertarian /Libertario

Jill Ellen Stein and /y Rudolph Ware
 Green /Verde

Robert F. Kennedy, Jr. and /y Nicole Shanahan
 Unaffiliated /Sin Afiliación

or write-in/o por escrito:

**U.S. Senator
 Vote for 1**

Senador de los EE.UU.
 Vote por Uno

Angela Alsobrooks
 Democratic /Demócrata

Larry Hogan
 Republican /Republicano

Mike Scott
 Libertarian /Libertario

or write-in/o por escrito:

**Representative in Congress District 8
 Vote for 1**

Representante en el Congreso Distrito 8
 Vote por Uno

Jamie Raskin
 Democratic /Demócrata

Cheryl Riley
 Republican /Republicano

Nancy Wallace
 Green /Verde

or write-in/o por escrito:

Judge of the Circuit Court Circuit 6

Vote for up to 4

Juez de la Corte de Circuito Circuito 6

Vote por No Más de Cuatro

Marybeth Ayres

Jennifer S. Fairfax

Louis M. Leibowitz

J. Bradford McCullough

or write-in/o por escrito:

or write-in/o por escrito:

or write-in/o por escrito:

or write-in/o por escrito:

Judge, Appellate Court of Maryland At Large

Anne K. Albright

Vote Yes or No

For Continuance in Office

Juez, Corte de Apelaciones de Maryland

Anne K. Albright

Vote sí o no

Para continuar en el cargo

Yes /Si

No /No

Judge, Appellate Court of Maryland At Large

Kevin F. Arthur

Vote Yes or No

For Continuance in Office

Juez, Corte de Apelaciones de Maryland

Kevin F. Arthur

Vote sí o no

Para continuar en el cargo

Yes /Si

No /No

Vote Both Sides
 Vote en ambos lados



**Judge, Appellate Court of Maryland At Large
Andrea M. Leahy
Vote Yes or No
For Continuance in Office**

Juez, Corte de Apelaciones de Maryland
Andrea M. Leahy
Vote sí o no
Para continuar en el cargo

Yes /Si

No /No

**Non-Partisan Contest
Candidates in this contest may or may not
be affiliated with any political party
Board of Education At Large
Vote for 1**

Contienda no partidista
Los candidatos en esta contienda pueden estar
o no estar afiliados a ningún partido político
Junta de Educación Representando el
Condado
Vote por Uno

Lynne Harris

Rita Montoya

or write-in/o por escrito:

**Non-Partisan Contest
Candidates in this contest may or may not
be affiliated with any political party
Board of Education
District 2
Vote for 1**

Contienda no partidista
Los candidatos en esta contienda pueden estar
o no estar afiliados a ningún partido político
Junta de Educación
Distrito 2
Vote por Uno

Brenda M. Diaz

Natalie Zimmerman

or write-in/o por escrito:

**Non-Partisan Contest
Candidates in this contest may or may not
be affiliated with any political party
Board of Education
District 4
Vote for 1**

Contienda no partidista
Los candidatos en esta contienda pueden estar
o no estar afiliados a ningún partido político
Junta de Educación
Distrito 4
Vote por Uno

Shebra Evans

Laura M. Stewart

or write-in/o por escrito:

**Question 1
Constitutional Amendment
(Ch. 245 of the 2023 Legislative Session)
Declaration of Rights - Right to
Reproductive Freedom**

Pregunta 1
Enmienda Constitucional
(Capítulo 245 de la Sesión Legislativa de
2023)
Declaración de Derechos - Derecho a la
Libertad Reproductiva

The proposed amendment confirms an individual's fundamental right to reproductive freedom, including but not limited to the ability to make and effectuate decisions to prevent, continue, or end the individual's pregnancy, and provides the State may not, directly or indirectly, deny, burden, or abridge, the right unless justified by a compelling State interest achieved by the least restrictive means.

**(Adding Article 48 to the Maryland
Declaration of Rights)**

La enmienda propuesta confirma el derecho fundamental de una persona a la libertad reproductiva, incluyendo, pero no limitado a, la capacidad de tomar y llevar a cabo decisiones para prevenir, continuar o terminar el embarazo de la persona, y establece que el Estado no puede, directa o indirectamente, negar, obstaculizar o restringir el derecho a menos que esté justificado por un interés estatal convincente logrado por los medios menos restrictivos.

(Añadiendo el Artículo 48 a la Declaración de Derechos de Maryland)

For the Constitutional Amendment/A favor de la Enmienda Constitucional

Against the Constitutional Amendment/En contra de la Enmienda Constitucional

**Question A
Charter Amendment by Petition
County Executive – Term Limit –
Reduction from Three to Two Consecutive
Terms**

Pregunta A
Enmienda a la Carta Constitucional mediante petición
Disminución del límite de mandatos para ejercer el cargo de Ejecutivo del Condado — de tres a dos mandatos consecutivos

Amend Section 202 of the County Charter to decrease the term limit that applies to the County Executive from the current three consecutive terms to two consecutive terms. The decreased limit would apply to anyone who already has served two consecutive terms as of December 2026.

Enmienda al artículo 202 de la Carta Constitucional del condado para disminuir el límite vigente de mandatos para ejercer el cargo de Ejecutivo del Condado -de tres a dos mandatos consecutivos. La disminución del límite de mandatos corresponderá a cualquier funcionario electo que haya cumplido dos mandatos consecutivos a partir de diciembre de 2026.

For/A favor

Against/En contra

**End of Ballot
Fin de la Papeleta**



**Official Ballot
 Presidential General Election
 November 5, 2024
 State of Maryland, Montgomery County**

**BS 121
 008-002**

Papeleta Electoral Oficial
 Elección General Presidencial
 5 de Noviembre del 2024
 Estado de Maryland, Condado de Montgomery

**Instructions
 Instrucciones**

Making Selections

Como Marcar sus
 Selecciones

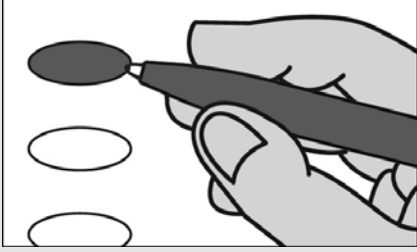

Fill in the oval to the left of the name of your choice. You must blacken the oval completely, and do not make any marks outside of the oval. You do not have to vote in every race.

Llene el óvalo a la izquierda del nombre de su selección. Debe rellenar completamente el óvalo. No haga ninguna marca fuera del óvalo. No tiene que votar en cada contienda.



Do not cross out or erase, or your vote may not count. If you make a mistake or a stray mark, you may ask for a new ballot.

No debe tachar o borrar, o su voto no se contará. Si comete un error o hace una marca demás, puede solicitar una nueva papeleta.

Optional write-in

Voto escrito opcional



To add a candidate, fill in the oval to the left of "or write-in" and print the name clearly on the dotted line.

Para añadir un candidato por escrito, llene el óvalo a la izquierda de <or write-in/o por escrito> e imprima el nombre del candidato en forma clara en la línea punteada.

**President and Vice President of the United States
 Vote for 1**

Presidente y Vicepresidente de los Estados Unidos
 Vote por Uno

Kamala D. Harris and /y Tim Walz
 Democratic /Demócrata

Donald J. Trump and /y JD Vance
 Republican /Republicano

Chase Oliver and /y Mike ter Maat
 Libertarian /Libertario

Jill Ellen Stein and /y Rudolph Ware
 Green /Verde

Robert F. Kennedy, Jr. and /y Nicole Shanahan
 Unaffiliated /Sin Afiliación

or write-in/o por escrito:

**U.S. Senator
 Vote for 1**

Senador de los EE.UU.
 Vote por Uno

Angela Alsobrooks
 Democratic /Demócrata

Larry Hogan
 Republican /Republicano

Mike Scott
 Libertarian /Libertario

or write-in/o por escrito:

**Representative in Congress District 8
 Vote for 1**

Representante en el Congreso Distrito 8
 Vote por Uno

Jamie Raskin
 Democratic /Demócrata

Cheryl Riley
 Republican /Republicano

Nancy Wallace
 Green /Verde

or write-in/o por escrito:

Judge of the Circuit Court Circuit 6

Vote for up to 4

Juez de la Corte de Circuito Circuito 6

Vote por No Más de Cuatro

Marybeth Ayres

Jennifer S. Fairfax

Louis M. Leibowitz

J. Bradford McCullough

or write-in/o por escrito:

or write-in/o por escrito:

or write-in/o por escrito:

or write-in/o por escrito:

Judge, Appellate Court of Maryland At Large

Anne K. Albright

Vote Yes or No

For Continuance in Office

Juez, Corte de Apelaciones de Maryland

Anne K. Albright

Vote sí o no

Para continuar en el cargo

Yes /Si

No /No

Judge, Appellate Court of Maryland At Large

Kevin F. Arthur

Vote Yes or No

For Continuance in Office

Juez, Corte de Apelaciones de Maryland

Kevin F. Arthur

Vote sí o no

Para continuar en el cargo

Yes /Si

No /No

Vote Both Sides
 Vote en ambos lados



**Judge, Appellate Court of Maryland At Large
Andrea M. Leahy
Vote Yes or No
For Continuance in Office**

Juez, Corte de Apelaciones de Maryland
Andrea M. Leahy
Vote sí o no
Para continuar en el cargo

Yes /Si

No /No

**Non-Partisan Contest
Candidates in this contest may or may not
be affiliated with any political party
Board of Education At Large
Vote for 1**

Contienda no partidista
Los candidatos en esta contienda pueden estar
o no estar afiliados a ningún partido político
Junta de Educación Representando el
Condado
Vote por Uno

Lynne Harris

Rita Montoya

or write-in/o por escrito:

**Non-Partisan Contest
Candidates in this contest may or may not
be affiliated with any political party
Board of Education
District 2
Vote for 1**

Contienda no partidista
Los candidatos en esta contienda pueden estar
o no estar afiliados a ningún partido político
Junta de Educación
Distrito 2
Vote por Uno

Brenda M. Diaz

Natalie Zimmerman

or write-in/o por escrito:

**Non-Partisan Contest
Candidates in this contest may or may not
be affiliated with any political party
Board of Education
District 4
Vote for 1**

Contienda no partidista
Los candidatos en esta contienda pueden estar
o no estar afiliados a ningún partido político
Junta de Educación
Distrito 4
Vote por Uno

Shebra Evans

Laura M. Stewart

or write-in/o por escrito:

**Question 1
Constitutional Amendment
(Ch. 245 of the 2023 Legislative Session)
Declaration of Rights - Right to
Reproductive Freedom**

Pregunta 1
Enmienda Constitucional
(Capítulo 245 de la Sesión Legislativa de
2023)
Declaración de Derechos - Derecho a la
Libertad Reproductiva

The proposed amendment confirms an individual's fundamental right to reproductive freedom, including but not limited to the ability to make and effectuate decisions to prevent, continue, or end the individual's pregnancy, and provides the State may not, directly or indirectly, deny, burden, or abridge, the right unless justified by a compelling State interest achieved by the least restrictive means.

**(Adding Article 48 to the Maryland
Declaration of Rights)**

La enmienda propuesta confirma el derecho fundamental de una persona a la libertad reproductiva, incluyendo, pero no limitado a, la capacidad de tomar y llevar a cabo decisiones para prevenir, continuar o terminar el embarazo de la persona, y establece que el Estado no puede, directa o indirectamente, negar, obstaculizar o restringir el derecho a menos que esté justificado por un interés estatal convincente logrado por los medios menos restrictivos.

(Añadiendo el Artículo 48 a la Declaración de Derechos de Maryland)

- For the Constitutional Amendment/A favor de la Enmienda Constitucional**
- Against the Constitutional Amendment/En contra de la Enmienda Constitucional**

**Question A
Charter Amendment by Petition
County Executive – Term Limit –
Reduction from Three to Two Consecutive
Terms**

Pregunta A
Enmienda a la Carta Constitucional mediante petición
Disminución del límite de mandatos para ejercer el cargo de Ejecutivo del Condado — de tres a dos mandatos consecutivos

Amend Section 202 of the County Charter to decrease the term limit that applies to the County Executive from the current three consecutive terms to two consecutive terms. The decreased limit would apply to anyone who already has served two consecutive terms as of December 2026.

Enmienda al artículo 202 de la Carta Constitucional del condado para disminuir el límite vigente de mandatos para ejercer el cargo de Ejecutivo del Condado -de tres a dos mandatos consecutivos. La disminución del límite de mandatos corresponderá a cualquier funcionario electo que haya cumplido dos mandatos consecutivos a partir de diciembre de 2026.

- For/A favor**
- Against/En contra**

**End of Ballot
Fin de la Papeleta**



**Official Ballot
 Presidential General Election
 November 5, 2024
 State of Maryland, Montgomery County**

**BS 122
 008-003**

Papeleta Electoral Oficial
 Elección General Presidencial
 5 de Noviembre del 2024
 Estado de Maryland, Condado de Montgomery

**Instructions
 Instrucciones**

Making Selections

Como Marcar sus
 Selecciones

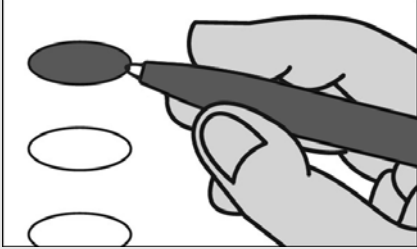

Fill in the oval to the left of the name of your choice. You must blacken the oval completely, and do not make any marks outside of the oval. You do not have to vote in every race.

Llene el óvalo a la izquierda del nombre de su selección. Debe rellenar completamente el óvalo. No haga ninguna marca fuera del óvalo. No tiene que votar en cada contienda.



Do not cross out or erase, or your vote may not count. If you make a mistake or a stray mark, you may ask for a new ballot.

No debe tachar o borrar, o su voto no se contará. Si comete un error o hace una marca demás, puede solicitar una nueva papeleta.

Optional write-in

Voto escrito opcional



To add a candidate, fill in the oval to the left of "or write-in" and print the name clearly on the dotted line.

Para añadir un candidato por escrito, llene el óvalo a la izquierda de <or write-in/o por escrito> e imprima el nombre del candidato en forma clara en la línea punteada.

**President and Vice President of the United States
 Vote for 1**

Presidente y Vicepresidente de los Estados Unidos
 Vote por Uno

Kamala D. Harris and /y Tim Walz
 Democratic /Demócrata

Donald J. Trump and /y JD Vance
 Republican /Republicano

Chase Oliver and /y Mike ter Maat
 Libertarian /Libertario

Jill Ellen Stein and /y Rudolph Ware
 Green /Verde

Robert F. Kennedy, Jr. and /y Nicole Shanahan
 Unaffiliated /Sin Afiliación

or write-in/o por escrito:

**U.S. Senator
 Vote for 1**

Senador de los EE.UU.
 Vote por Uno

Angela Alsobrooks
 Democratic /Demócrata

Larry Hogan
 Republican /Republicano

Mike Scott
 Libertarian /Libertario

or write-in/o por escrito:

**Representative in Congress District 8
 Vote for 1**

Representante en el Congreso Distrito 8
 Vote por Uno

Jamie Raskin
 Democratic /Demócrata

Cheryl Riley
 Republican /Republicano

Nancy Wallace
 Green /Verde

or write-in/o por escrito:

Judge of the Circuit Court Circuit 6

Vote for up to 4

Juez de la Corte de Circuito Circuito 6

Vote por No Más de Cuatro

Marybeth Ayres

Jennifer S. Fairfax

Louis M. Leibowitz

J. Bradford McCullough

or write-in/o por escrito:

or write-in/o por escrito:

or write-in/o por escrito:

or write-in/o por escrito:

Judge, Appellate Court of Maryland At Large

Anne K. Albright

Vote Yes or No

For Continuance in Office

Juez, Corte de Apelaciones de Maryland

Anne K. Albright

Vote sí o no

Para continuar en el cargo

Yes /Si

No /No

Judge, Appellate Court of Maryland At Large

Kevin F. Arthur

Vote Yes or No

For Continuance in Office

Juez, Corte de Apelaciones de Maryland

Kevin F. Arthur

Vote sí o no

Para continuar en el cargo

Yes /Si

No /No

Vote Both Sides
 Vote en ambos lados



**Judge, Appellate Court of Maryland At Large
Andrea M. Leahy
Vote Yes or No
For Continuance in Office**

Juez, Corte de Apelaciones de Maryland
Andrea M. Leahy
Vote sí o no
Para continuar en el cargo

Yes /Si

No /No

**Non-Partisan Contest
Candidates in this contest may or may not
be affiliated with any political party
Board of Education At Large
Vote for 1**

Contienda no partidista
Los candidatos en esta contienda pueden estar
o no estar afiliados a ningún partido político
Junta de Educación Representando el
Condado
Vote por Uno

Lynne Harris

Rita Montoya

or write-in/o por escrito:

**Non-Partisan Contest
Candidates in this contest may or may not
be affiliated with any political party
Board of Education
District 2
Vote for 1**

Contienda no partidista
Los candidatos en esta contienda pueden estar
o no estar afiliados a ningún partido político
Junta de Educación
Distrito 2
Vote por Uno

Brenda M. Diaz

Natalie Zimmerman

or write-in/o por escrito:

**Non-Partisan Contest
Candidates in this contest may or may not
be affiliated with any political party
Board of Education
District 4
Vote for 1**

Contienda no partidista
Los candidatos en esta contienda pueden estar
o no estar afiliados a ningún partido político
Junta de Educación
Distrito 4
Vote por Uno

Shebra Evans

Laura M. Stewart

or write-in/o por escrito:

**Question 1
Constitutional Amendment
(Ch. 245 of the 2023 Legislative Session)
Declaration of Rights - Right to
Reproductive Freedom**

Pregunta 1
Enmienda Constitucional
(Capítulo 245 de la Sesión Legislativa de
2023)
Declaración de Derechos - Derecho a la
Libertad Reproductiva

The proposed amendment confirms an individual's fundamental right to reproductive freedom, including but not limited to the ability to make and effectuate decisions to prevent, continue, or end the individual's pregnancy, and provides the State may not, directly or indirectly, deny, burden, or abridge, the right unless justified by a compelling State interest achieved by the least restrictive means.

**(Adding Article 48 to the Maryland
Declaration of Rights)**

La enmienda propuesta confirma el derecho fundamental de una persona a la libertad reproductiva, incluyendo, pero no limitado a, la capacidad de tomar y llevar a cabo decisiones para prevenir, continuar o terminar el embarazo de la persona, y establece que el Estado no puede, directa o indirectamente, negar, obstaculizar o restringir el derecho a menos que esté justificado por un interés estatal convincente logrado por los medios menos restrictivos.

(Añadiendo el Artículo 48 a la Declaración de Derechos de Maryland)

- For the Constitutional Amendment/A favor de la Enmienda Constitucional**
- Against the Constitutional Amendment/En contra de la Enmienda Constitucional**

**Question A
Charter Amendment by Petition
County Executive – Term Limit –
Reduction from Three to Two Consecutive
Terms**

Pregunta A
Enmienda a la Carta Constitucional mediante petición
Disminución del límite de mandatos para ejercer el cargo de Ejecutivo del Condado — de tres a dos mandatos consecutivos

Amend Section 202 of the County Charter to decrease the term limit that applies to the County Executive from the current three consecutive terms to two consecutive terms. The decreased limit would apply to anyone who already has served two consecutive terms as of December 2026.

Enmienda al artículo 202 de la Carta Constitucional del condado para disminuir el límite vigente de mandatos para ejercer el cargo de Ejecutivo del Condado -de tres a dos mandatos consecutivos. La disminución del límite de mandatos corresponderá a cualquier funcionario electo que haya cumplido dos mandatos consecutivos a partir de diciembre de 2026.

- For/A favor**
- Against/En contra**

**End of Ballot
Fin de la Papeleta**



**Official Ballot
 Presidential General Election
 November 5, 2024
 State of Maryland, Montgomery County**

**BS 123
 008-004**

Papeleta Electoral Oficial
 Elección General Presidencial
 5 de Noviembre del 2024
 Estado de Maryland, Condado de Montgomery

**Instructions
 Instrucciones**

Making Selections

Como Marcar sus
 Selecciones

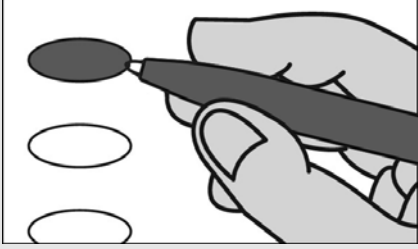

Fill in the oval to the left of the name of your choice. You must blacken the oval completely, and do not make any marks outside of the oval. You do not have to vote in every race.

Llene el óvalo a la izquierda del nombre de su selección. Debe rellenar completamente el óvalo. No haga ninguna marca fuera del óvalo. No tiene que votar en cada contienda.



Do not cross out or erase, or your vote may not count. If you make a mistake or a stray mark, you may ask for a new ballot.

No debe tachar o borrar, o su voto no se contará. Si comete un error o hace una marca demás, puede solicitar una nueva papeleta.

Optional write-in

Voto escrito opcional

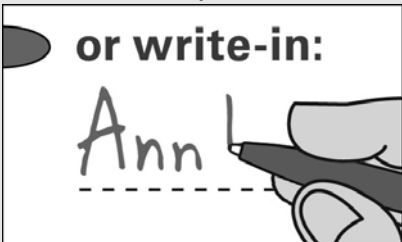

To add a candidate, fill in the oval to the left of "or write-in" and print the name clearly on the dotted line.

Para añadir un candidato por escrito, llene el óvalo a la izquierda de <or write-in/o por escrito> e imprima el nombre del candidato en forma clara en la línea punteada.

**President and Vice President of the United States
 Vote for 1**

Presidente y Vicepresidente de los Estados Unidos
 Vote por Uno

Kamala D. Harris and /y Tim Walz
 Democratic /Demócrata

Donald J. Trump and /y JD Vance
 Republican /Republicano

Chase Oliver and /y Mike ter Maat
 Libertarian /Libertario

Jill Ellen Stein and /y Rudolph Ware
 Green /Verde

Robert F. Kennedy, Jr. and /y Nicole Shanahan
 Unaffiliated /Sin Afiliación

or write-in/o por escrito:

**U.S. Senator
 Vote for 1**

Senador de los EE.UU.
 Vote por Uno

Angela Alsobrooks
 Democratic /Demócrata

Larry Hogan
 Republican /Republicano

Mike Scott
 Libertarian /Libertario

or write-in/o por escrito:

**Representative in Congress District 8
 Vote for 1**

Representante en el Congreso Distrito 8
 Vote por Uno

Jamie Raskin
 Democratic /Demócrata

Cheryl Riley
 Republican /Republicano

Nancy Wallace
 Green /Verde

or write-in/o por escrito:

Judge of the Circuit Court Circuit 6

Vote for up to 4

Juez de la Corte de Circuito Circuito 6

Vote por No Más de Cuatro

Marybeth Ayres

Jennifer S. Fairfax

Louis M. Leibowitz

J. Bradford McCullough

or write-in/o por escrito:

or write-in/o por escrito:

or write-in/o por escrito:

or write-in/o por escrito:

Judge, Appellate Court of Maryland At Large

Anne K. Albright

Vote Yes or No

For Continuance in Office

Juez, Corte de Apelaciones de Maryland

Anne K. Albright

Vote sí o no

Para continuar en el cargo

Yes /Si

No /No

Judge, Appellate Court of Maryland At Large

Kevin F. Arthur

Vote Yes or No

For Continuance in Office

Juez, Corte de Apelaciones de Maryland

Kevin F. Arthur

Vote sí o no

Para continuar en el cargo

Yes /Si

No /No

Vote Both Sides
 Vote en ambos lados



**Judge, Appellate Court of Maryland At Large
Andrea M. Leahy
Vote Yes or No
For Continuance in Office**

Juez, Corte de Apelaciones de Maryland
Andrea M. Leahy
Vote sí o no
Para continuar en el cargo

Yes /Si

No /No

**Non-Partisan Contest
Candidates in this contest may or may not
be affiliated with any political party
Board of Education At Large
Vote for 1**

Contienda no partidista
Los candidatos en esta contienda pueden estar
o no estar afiliados a ningún partido político
Junta de Educación Representando el
Condado
Vote por Uno

Lynne Harris

Rita Montoya

or write-in/o por escrito:

**Non-Partisan Contest
Candidates in this contest may or may not
be affiliated with any political party
Board of Education
District 2
Vote for 1**

Contienda no partidista
Los candidatos en esta contienda pueden estar
o no estar afiliados a ningún partido político
Junta de Educación
Distrito 2
Vote por Uno

Brenda M. Diaz

Natalie Zimmerman

or write-in/o por escrito:

**Non-Partisan Contest
Candidates in this contest may or may not
be affiliated with any political party
Board of Education
District 4
Vote for 1**

Contienda no partidista
Los candidatos en esta contienda pueden estar
o no estar afiliados a ningún partido político
Junta de Educación
Distrito 4
Vote por Uno

Shebra Evans

Laura M. Stewart

or write-in/o por escrito:

**Question 1
Constitutional Amendment
(Ch. 245 of the 2023 Legislative Session)
Declaration of Rights - Right to
Reproductive Freedom**

Pregunta 1
Enmienda Constitucional
(Capítulo 245 de la Sesión Legislativa de
2023)
Declaración de Derechos - Derecho a la
Libertad Reproductiva

The proposed amendment confirms an individual's fundamental right to reproductive freedom, including but not limited to the ability to make and effectuate decisions to prevent, continue, or end the individual's pregnancy, and provides the State may not, directly or indirectly, deny, burden, or abridge, the right unless justified by a compelling State interest achieved by the least restrictive means.

**(Adding Article 48 to the Maryland
Declaration of Rights)**

La enmienda propuesta confirma el derecho fundamental de una persona a la libertad reproductiva, incluyendo, pero no limitado a, la capacidad de tomar y llevar a cabo decisiones para prevenir, continuar o terminar el embarazo de la persona, y establece que el Estado no puede, directa o indirectamente, negar, obstaculizar o restringir el derecho a menos que esté justificado por un interés estatal convincente logrado por los medios menos restrictivos.

(Añadiendo el Artículo 48 a la Declaración de Derechos de Maryland)

- For the Constitutional Amendment/A favor de la Enmienda Constitucional**
- Against the Constitutional Amendment/En contra de la Enmienda Constitucional**

**Question A
Charter Amendment by Petition
County Executive – Term Limit –
Reduction from Three to Two Consecutive
Terms**

Pregunta A
Enmienda a la Carta Constitucional mediante petición
Disminución del límite de mandatos para ejercer el cargo de Ejecutivo del Condado — de tres a dos mandatos consecutivos

Amend Section 202 of the County Charter to decrease the term limit that applies to the County Executive from the current three consecutive terms to two consecutive terms. The decreased limit would apply to anyone who already has served two consecutive terms as of December 2026.

Enmienda al artículo 202 de la Carta Constitucional del condado para disminuir el límite vigente de mandatos para ejercer el cargo de Ejecutivo del Condado -de tres a dos mandatos consecutivos. La disminución del límite de mandatos corresponderá a cualquier funcionario electo que haya cumplido dos mandatos consecutivos a partir de diciembre de 2026.

- For/A favor**
- Against/En contra**

**End of Ballot
Fin de la Papeleta**



**Official Ballot
 Presidential General Election
 November 5, 2024
 State of Maryland, Montgomery County**

**BS 124
 008-005**

Papeleta Electoral Oficial
 Elección General Presidencial
 5 de Noviembre del 2024
 Estado de Maryland, Condado de Montgomery

**Instructions
 Instrucciones**

Making Selections

Como Marcar sus
 Selecciones

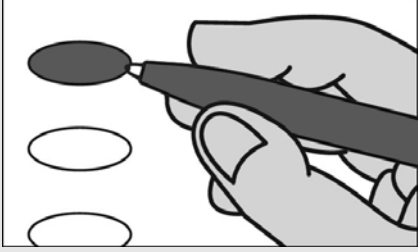

Fill in the oval to the left of the name of your choice. You must blacken the oval completely, and do not make any marks outside of the oval. You do not have to vote in every race.

Llene el óvalo a la izquierda del nombre de su selección. Debe rellenar completamente el óvalo. No haga ninguna marca fuera del óvalo. No tiene que votar en cada contienda.



Do not cross out or erase, or your vote may not count. If you make a mistake or a stray mark, you may ask for a new ballot.

No debe tachar o borrar, o su voto no se contará. Si comete un error o hace una marca demás, puede solicitar una nueva papeleta.

Optional write-in

Voto escrito opcional



To add a candidate, fill in the oval to the left of "or write-in" and print the name clearly on the dotted line.

Para añadir un candidato por escrito, llene el óvalo a la izquierda de <or write-in/o por escrito> e imprima el nombre del candidato en forma clara en la línea punteada.

**President and Vice President of the United States
 Vote for 1**

Presidente y Vicepresidente de los Estados Unidos
 Vote por Uno

Kamala D. Harris and /y Tim Walz
 Democratic /Demócrata

Donald J. Trump and /y JD Vance
 Republican /Republicano

Chase Oliver and /y Mike ter Maat
 Libertarian /Libertario

Jill Ellen Stein and /y Rudolph Ware
 Green /Verde

Robert F. Kennedy, Jr. and /y Nicole Shanahan
 Unaffiliated /Sin Afiliación

or write-in/o por escrito:

**U.S. Senator
 Vote for 1**

Senador de los EE.UU.
 Vote por Uno

Angela Alsobrooks
 Democratic /Demócrata

Larry Hogan
 Republican /Republicano

Mike Scott
 Libertarian /Libertario

or write-in/o por escrito:

**Representative in Congress District 8
 Vote for 1**

Representante en el Congreso Distrito 8
 Vote por Uno

Jamie Raskin
 Democratic /Demócrata

Cheryl Riley
 Republican /Republicano

Nancy Wallace
 Green /Verde

or write-in/o por escrito:

Judge of the Circuit Court Circuit 6

Vote for up to 4

Juez de la Corte de Circuito Circuito 6

Vote por No Más de Cuatro

Marybeth Ayres

Jennifer S. Fairfax

Louis M. Leibowitz

J. Bradford McCullough

or write-in/o por escrito:

or write-in/o por escrito:

or write-in/o por escrito:

or write-in/o por escrito:

Judge, Appellate Court of Maryland At Large

Anne K. Albright

Vote Yes or No

For Continuance in Office

Juez, Corte de Apelaciones de Maryland

Anne K. Albright

Vote sí o no

Para continuar en el cargo

Yes /Si

No /No

Judge, Appellate Court of Maryland At Large

Kevin F. Arthur

Vote Yes or No

For Continuance in Office

Juez, Corte de Apelaciones de Maryland

Kevin F. Arthur

Vote sí o no

Para continuar en el cargo

Yes /Si

No /No

Vote Both Sides
 Vote en ambos lados



**Judge, Appellate Court of Maryland At Large
Andrea M. Leahy
Vote Yes or No
For Continuance in Office**

Juez, Corte de Apelaciones de Maryland
Andrea M. Leahy
Vote sí o no
Para continuar en el cargo

Yes /Si

No /No

**Non-Partisan Contest
Candidates in this contest may or may not
be affiliated with any political party
Board of Education At Large
Vote for 1**

Contienda no partidista
Los candidatos en esta contienda pueden estar
o no estar afiliados a ningún partido político
Junta de Educación Representando el
Condado
Vote por Uno

Lynne Harris

Rita Montoya

or write-in/o por escrito:

**Non-Partisan Contest
Candidates in this contest may or may not
be affiliated with any political party
Board of Education
District 2
Vote for 1**

Contienda no partidista
Los candidatos en esta contienda pueden estar
o no estar afiliados a ningún partido político
Junta de Educación
Distrito 2
Vote por Uno

Brenda M. Diaz

Natalie Zimmerman

or write-in/o por escrito:

**Non-Partisan Contest
Candidates in this contest may or may not
be affiliated with any political party
Board of Education
District 4
Vote for 1**

Contienda no partidista
Los candidatos en esta contienda pueden estar
o no estar afiliados a ningún partido político
Junta de Educación
Distrito 4
Vote por Uno

Shebra Evans

Laura M. Stewart

or write-in/o por escrito:

**Question 1
Constitutional Amendment
(Ch. 245 of the 2023 Legislative Session)
Declaration of Rights - Right to
Reproductive Freedom**

Pregunta 1
Enmienda Constitucional
(Capítulo 245 de la Sesión Legislativa de
2023)
Declaración de Derechos - Derecho a la
Libertad Reproductiva

The proposed amendment confirms an individual's fundamental right to reproductive freedom, including but not limited to the ability to make and effectuate decisions to prevent, continue, or end the individual's pregnancy, and provides the State may not, directly or indirectly, deny, burden, or abridge, the right unless justified by a compelling State interest achieved by the least restrictive means.

**(Adding Article 48 to the Maryland
Declaration of Rights)**

La enmienda propuesta confirma el derecho fundamental de una persona a la libertad reproductiva, incluyendo, pero no limitado a, la capacidad de tomar y llevar a cabo decisiones para prevenir, continuar o terminar el embarazo de la persona, y establece que el Estado no puede, directa o indirectamente, negar, obstaculizar o restringir el derecho a menos que esté justificado por un interés estatal convincente logrado por los medios menos restrictivos.

(Añadiendo el Artículo 48 a la Declaración de Derechos de Maryland)

- For the Constitutional Amendment/A favor de la Enmienda Constitucional**
- Against the Constitutional Amendment/En contra de la Enmienda Constitucional**

**Question A
Charter Amendment by Petition
County Executive – Term Limit –
Reduction from Three to Two Consecutive
Terms**

Pregunta A
Enmienda a la Carta Constitucional mediante petición
Disminución del límite de mandatos para ejercer el cargo de Ejecutivo del Condado — de tres a dos mandatos consecutivos

Amend Section 202 of the County Charter to decrease the term limit that applies to the County Executive from the current three consecutive terms to two consecutive terms. The decreased limit would apply to anyone who already has served two consecutive terms as of December 2026.

Enmienda al artículo 202 de la Carta Constitucional del condado para disminuir el límite vigente de mandatos para ejercer el cargo de Ejecutivo del Condado -de tres a dos mandatos consecutivos. La disminución del límite de mandatos corresponderá a cualquier funcionario electo que haya cumplido dos mandatos consecutivos a partir de diciembre de 2026.

- For/A favor**
- Against/En contra**

**End of Ballot
Fin de la Papeleta**



**Official Ballot
 Presidential General Election
 November 5, 2024
 State of Maryland, Montgomery County**

**BS 125
 008-006**

Papeleta Electoral Oficial
 Elección General Presidencial
 5 de Noviembre del 2024
 Estado de Maryland, Condado de Montgomery

**Instructions
 Instrucciones**

Making Selections

Como Marcar sus
 Selecciones

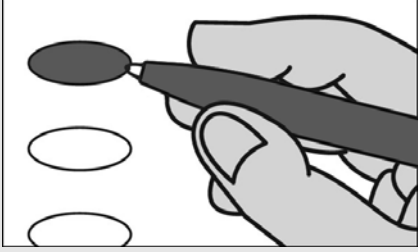

Fill in the oval to the left of the name of your choice. You must blacken the oval completely, and do not make any marks outside of the oval. You do not have to vote in every race.

Llene el óvalo a la izquierda del nombre de su selección. Debe rellenar completamente el óvalo. No haga ninguna marca fuera del óvalo. No tiene que votar en cada contienda.



Do not cross out or erase, or your vote may not count. If you make a mistake or a stray mark, you may ask for a new ballot.

No debe tachar o borrar, o su voto no se contará. Si comete un error o hace una marca demás, puede solicitar una nueva papeleta.

Optional write-in

Voto escrito opcional

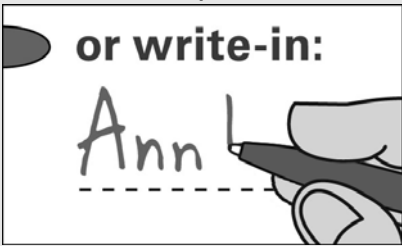

To add a candidate, fill in the oval to the left of "or write-in" and print the name clearly on the dotted line.

Para añadir un candidato por escrito, llene el óvalo a la izquierda de <or write-in/o por escrito> e imprima el nombre del candidato en forma clara en la línea punteada.

**President and Vice President of the United States
 Vote for 1**

Presidente y Vicepresidente de los Estados Unidos
 Vote por Uno

Kamala D. Harris and /y Tim Walz
 Democratic /Demócrata

Donald J. Trump and /y JD Vance
 Republican /Republicano

Chase Oliver and /y Mike ter Maat
 Libertarian /Libertario

Jill Ellen Stein and /y Rudolph Ware
 Green /Verde

Robert F. Kennedy, Jr. and /y Nicole Shanahan
 Unaffiliated /Sin Afiliación

or write-in/o por escrito:

**U.S. Senator
 Vote for 1**

Senador de los EE.UU.
 Vote por Uno

Angela Alsobrooks
 Democratic /Demócrata

Larry Hogan
 Republican /Republicano

Mike Scott
 Libertarian /Libertario

or write-in/o por escrito:

**Representative in Congress District 8
 Vote for 1**

Representante en el Congreso Distrito 8
 Vote por Uno

Jamie Raskin
 Democratic /Demócrata

Cheryl Riley
 Republican /Republicano

Nancy Wallace
 Green /Verde

or write-in/o por escrito:

Judge of the Circuit Court Circuit 6

Vote for up to 4

Juez de la Corte de Circuito Circuito 6

Vote por No Más de Cuatro

Marybeth Ayres

Jennifer S. Fairfax

Louis M. Leibowitz

J. Bradford McCullough

or write-in/o por escrito:

or write-in/o por escrito:

or write-in/o por escrito:

or write-in/o por escrito:

Judge, Appellate Court of Maryland At Large

Anne K. Albright

Vote Yes or No

For Continuance in Office

Juez, Corte de Apelaciones de Maryland

Anne K. Albright

Vote sí o no

Para continuar en el cargo

Yes /Si

No /No

Judge, Appellate Court of Maryland At Large

Kevin F. Arthur

Vote Yes or No

For Continuance in Office

Juez, Corte de Apelaciones de Maryland

Kevin F. Arthur

Vote sí o no

Para continuar en el cargo

Yes /Si

No /No

Vote Both Sides
 Vote en ambos lados



**Judge, Appellate Court of Maryland At Large
Andrea M. Leahy
Vote Yes or No
For Continuance in Office**

Juez, Corte de Apelaciones de Maryland
Andrea M. Leahy
Vote sí o no
Para continuar en el cargo

Yes /Si

No /No

**Non-Partisan Contest
Candidates in this contest may or may not
be affiliated with any political party
Board of Education At Large
Vote for 1**

Contienda no partidista
Los candidatos en esta contienda pueden estar
o no estar afiliados a ningún partido político
Junta de Educación Representando el
Condado
Vote por Uno

Lynne Harris

Rita Montoya

or write-in/o por escrito:

**Non-Partisan Contest
Candidates in this contest may or may not
be affiliated with any political party
Board of Education
District 2
Vote for 1**

Contienda no partidista
Los candidatos en esta contienda pueden estar
o no estar afiliados a ningún partido político
Junta de Educación
Distrito 2
Vote por Uno

Brenda M. Diaz

Natalie Zimmerman

or write-in/o por escrito:

**Non-Partisan Contest
Candidates in this contest may or may not
be affiliated with any political party
Board of Education
District 4
Vote for 1**

Contienda no partidista
Los candidatos en esta contienda pueden estar
o no estar afiliados a ningún partido político
Junta de Educación
Distrito 4
Vote por Uno

Shebra Evans

Laura M. Stewart

or write-in/o por escrito:

**Question 1
Constitutional Amendment
(Ch. 245 of the 2023 Legislative Session)
Declaration of Rights - Right to
Reproductive Freedom**

Pregunta 1
Enmienda Constitucional
(Capítulo 245 de la Sesión Legislativa de
2023)
Declaración de Derechos - Derecho a la
Libertad Reproductiva

The proposed amendment confirms an individual's fundamental right to reproductive freedom, including but not limited to the ability to make and effectuate decisions to prevent, continue, or end the individual's pregnancy, and provides the State may not, directly or indirectly, deny, burden, or abridge, the right unless justified by a compelling State interest achieved by the least restrictive means.

**(Adding Article 48 to the Maryland
Declaration of Rights)**

La enmienda propuesta confirma el derecho fundamental de una persona a la libertad reproductiva, incluyendo, pero no limitado a, la capacidad de tomar y llevar a cabo decisiones para prevenir, continuar o terminar el embarazo de la persona, y establece que el Estado no puede, directa o indirectamente, negar, obstaculizar o restringir el derecho a menos que esté justificado por un interés estatal convincente logrado por los medios menos restrictivos.

(Añadiendo el Artículo 48 a la Declaración de Derechos de Maryland)

For the Constitutional Amendment/A favor de la Enmienda Constitucional

Against the Constitutional Amendment/En contra de la Enmienda Constitucional

**Question A
Charter Amendment by Petition
County Executive – Term Limit –
Reduction from Three to Two Consecutive
Terms**

Pregunta A
Enmienda a la Carta Constitucional mediante petición
Disminución del límite de mandatos para ejercer el cargo de Ejecutivo del Condado — de tres a dos mandatos consecutivos

Amend Section 202 of the County Charter to decrease the term limit that applies to the County Executive from the current three consecutive terms to two consecutive terms. The decreased limit would apply to anyone who already has served two consecutive terms as of December 2026.

Enmienda al artículo 202 de la Carta Constitucional del condado para disminuir el límite vigente de mandatos para ejercer el cargo de Ejecutivo del Condado -de tres a dos mandatos consecutivos. La disminución del límite de mandatos corresponderá a cualquier funcionario electo que haya cumplido dos mandatos consecutivos a partir de diciembre de 2026.

For/A favor

Against/En contra

**End of Ballot
Fin de la Papeleta**



**Official Ballot
 Presidential General Election
 November 5, 2024
 State of Maryland, Montgomery County**

**BS 126
 008-007**

Papeleta Electoral Oficial
 Elección General Presidencial
 5 de Noviembre del 2024
 Estado de Maryland, Condado de Montgomery

**Instructions
 Instrucciones**

Making Selections

Como Marcar sus
 Selecciones



Fill in the oval to the left of the name of your choice. You must blacken the oval completely, and do not make any marks outside of the oval. You do not have to vote in every race.

Llene el óvalo a la izquierda del nombre de su selección. Debe rellenar completamente el óvalo. No haga ninguna marca fuera del óvalo. No tiene que votar en cada contienda.



Do not cross out or erase, or your vote may not count. If you make a mistake or a stray mark, you may ask for a new ballot.

No debe tachar o borrar, o su voto no se contará. Si comete un error o hace una marca demás, puede solicitar una nueva papeleta.

Optional write-in

Voto escrito opcional



To add a candidate, fill in the oval to the left of "or write-in" and print the name clearly on the dotted line.

Para añadir un candidato por escrito, llene el óvalo a la izquierda de <or write-in/o por escrito> e imprima el nombre del candidato en forma clara en la línea punteada.

**President and Vice President of the United States
 Vote for 1**

Presidente y Vicepresidente de los Estados Unidos
 Vote por Uno

Kamala D. Harris and /y Tim Walz
 Democratic /Demócrata

Donald J. Trump and /y JD Vance
 Republican /Republicano

Chase Oliver and /y Mike ter Maat
 Libertarian /Libertario

Jill Ellen Stein and /y Rudolph Ware
 Green /Verde

Robert F. Kennedy, Jr. and /y Nicole Shanahan
 Unaffiliated /Sin Afiliación

or write-in/o por escrito:

**U.S. Senator
 Vote for 1**

Senador de los EE.UU.
 Vote por Uno

Angela Alsobrooks
 Democratic /Demócrata

Larry Hogan
 Republican /Republicano

Mike Scott
 Libertarian /Libertario

or write-in/o por escrito:

**Representative in Congress District 8
 Vote for 1**

Representante en el Congreso Distrito 8
 Vote por Uno

Jamie Raskin
 Democratic /Demócrata

Cheryl Riley
 Republican /Republicano

Nancy Wallace
 Green /Verde

or write-in/o por escrito:

Judge of the Circuit Court Circuit 6

Vote for up to 4

Juez de la Corte de Circuito Circuito 6

Vote por No Más de Cuatro

Marybeth Ayres

Jennifer S. Fairfax

Louis M. Leibowitz

J. Bradford McCullough

or write-in/o por escrito:

or write-in/o por escrito:

or write-in/o por escrito:

or write-in/o por escrito:

Judge, Appellate Court of Maryland At Large

Anne K. Albright

Vote Yes or No

For Continuance in Office

Juez, Corte de Apelaciones de Maryland

Anne K. Albright

Vote sí o no

Para continuar en el cargo

Yes /Si

No /No

Judge, Appellate Court of Maryland At Large

Kevin F. Arthur

Vote Yes or No

For Continuance in Office

Juez, Corte de Apelaciones de Maryland

Kevin F. Arthur

Vote sí o no

Para continuar en el cargo

Yes /Si

No /No

Vote Both Sides
 Vote en ambos lados



**Judge, Appellate Court of Maryland At Large
Andrea M. Leahy
Vote Yes or No
For Continuance in Office**

Juez, Corte de Apelaciones de Maryland
Andrea M. Leahy
Vote sí o no
Para continuar en el cargo

Yes /Si

No /No

**Non-Partisan Contest
Candidates in this contest may or may not
be affiliated with any political party
Board of Education At Large
Vote for 1**

Contienda no partidista
Los candidatos en esta contienda pueden estar
o no estar afiliados a ningún partido político
Junta de Educación Representando el
Condado
Vote por Uno

Lynne Harris

Rita Montoya

or write-in/o por escrito:

**Non-Partisan Contest
Candidates in this contest may or may not
be affiliated with any political party
Board of Education
District 2
Vote for 1**

Contienda no partidista
Los candidatos en esta contienda pueden estar
o no estar afiliados a ningún partido político
Junta de Educación
Distrito 2
Vote por Uno

Brenda M. Diaz

Natalie Zimmerman

or write-in/o por escrito:

**Non-Partisan Contest
Candidates in this contest may or may not
be affiliated with any political party
Board of Education
District 4
Vote for 1**

Contienda no partidista
Los candidatos en esta contienda pueden estar
o no estar afiliados a ningún partido político
Junta de Educación
Distrito 4
Vote por Uno

Shebra Evans

Laura M. Stewart

or write-in/o por escrito:

**Question 1
Constitutional Amendment
(Ch. 245 of the 2023 Legislative Session)
Declaration of Rights - Right to
Reproductive Freedom**

Pregunta 1
Enmienda Constitucional
(Capítulo 245 de la Sesión Legislativa de
2023)
Declaración de Derechos - Derecho a la
Libertad Reproductiva

The proposed amendment confirms an individual's fundamental right to reproductive freedom, including but not limited to the ability to make and effectuate decisions to prevent, continue, or end the individual's pregnancy, and provides the State may not, directly or indirectly, deny, burden, or abridge, the right unless justified by a compelling State interest achieved by the least restrictive means.

**(Adding Article 48 to the Maryland
Declaration of Rights)**

La enmienda propuesta confirma el derecho fundamental de una persona a la libertad reproductiva, incluyendo, pero no limitado a, la capacidad de tomar y llevar a cabo decisiones para prevenir, continuar o terminar el embarazo de la persona, y establece que el Estado no puede, directa o indirectamente, negar, obstaculizar o restringir el derecho a menos que esté justificado por un interés estatal convincente logrado por los medios menos restrictivos.

(Añadiendo el Artículo 48 a la Declaración de Derechos de Maryland)

- For the Constitutional Amendment/A favor de la Enmienda Constitucional**
- Against the Constitutional Amendment/En contra de la Enmienda Constitucional**

**Question A
Charter Amendment by Petition
County Executive – Term Limit –
Reduction from Three to Two Consecutive
Terms**

Pregunta A
Enmienda a la Carta Constitucional mediante petición
Disminución del límite de mandatos para ejercer el cargo de Ejecutivo del Condado — de tres a dos mandatos consecutivos

Amend Section 202 of the County Charter to decrease the term limit that applies to the County Executive from the current three consecutive terms to two consecutive terms. The decreased limit would apply to anyone who already has served two consecutive terms as of December 2026.

Enmienda al artículo 202 de la Carta Constitucional del condado para disminuir el límite vigente de mandatos para ejercer el cargo de Ejecutivo del Condado -de tres a dos mandatos consecutivos. La disminución del límite de mandatos corresponderá a cualquier funcionario electo que haya cumplido dos mandatos consecutivos a partir de diciembre de 2026.

- For/A favor**
- Against/En contra**

**End of Ballot
Fin de la Papeleta**



**Official Ballot
 Presidential General Election
 November 5, 2024
 State of Maryland, Montgomery County**

**BS 127
 008-008**

Papeleta Electoral Oficial
 Elección General Presidencial
 5 de Noviembre del 2024
 Estado de Maryland, Condado de Montgomery

**Instructions
 Instrucciones**

Making Selections

Como Marcar sus
 Selecciones



Fill in the oval to the left of the name of your choice. You must blacken the oval completely, and do not make any marks outside of the oval. You do not have to vote in every race.

Llene el óvalo a la izquierda del nombre de su selección. Debe rellenar completamente el óvalo. No haga ninguna marca fuera del óvalo. No tiene que votar en cada contienda.



Do not cross out or erase, or your vote may not count. If you make a mistake or a stray mark, you may ask for a new ballot.

No debe tachar o borrar, o su voto no se contará. Si comete un error o hace una marca demás, puede solicitar una nueva papeleta.

Optional write-in

Voto escrito opcional



To add a candidate, fill in the oval to the left of "or write-in" and print the name clearly on the dotted line.

Para añadir un candidato por escrito, llene el óvalo a la izquierda de <or write-in/o por escrito> e imprima el nombre del candidato en forma clara en la línea punteada.

**President and Vice President of the United States
 Vote for 1**

Presidente y Vicepresidente de los Estados Unidos
 Vote por Uno

Kamala D. Harris and /y Tim Walz
 Democratic /Demócrata

Donald J. Trump and /y JD Vance
 Republican /Republicano

Chase Oliver and /y Mike ter Maat
 Libertarian /Libertario

Jill Ellen Stein and /y Rudolph Ware
 Green /Verde

Robert F. Kennedy, Jr. and /y Nicole Shanahan
 Unaffiliated /Sin Afiliación

or write-in/o por escrito:

**U.S. Senator
 Vote for 1**

Senador de los EE.UU.
 Vote por Uno

Angela Alsobrooks
 Democratic /Demócrata

Larry Hogan
 Republican /Republicano

Mike Scott
 Libertarian /Libertario

or write-in/o por escrito:

**Representative in Congress District 8
 Vote for 1**

Representante en el Congreso Distrito 8
 Vote por Uno

Jamie Raskin
 Democratic /Demócrata

Cheryl Riley
 Republican /Republicano

Nancy Wallace
 Green /Verde

or write-in/o por escrito:

Judge of the Circuit Court Circuit 6

Vote for up to 4

Juez de la Corte de Circuito Circuito 6

Vote por No Más de Cuatro

Marybeth Ayres

Jennifer S. Fairfax

Louis M. Leibowitz

J. Bradford McCullough

or write-in/o por escrito:

or write-in/o por escrito:

or write-in/o por escrito:

or write-in/o por escrito:

Judge, Appellate Court of Maryland At Large

Anne K. Albright

Vote Yes or No

For Continuance in Office

Juez, Corte de Apelaciones de Maryland

Anne K. Albright

Vote sí o no

Para continuar en el cargo

Yes /Si

No /No

Judge, Appellate Court of Maryland At Large

Kevin F. Arthur

Vote Yes or No

For Continuance in Office

Juez, Corte de Apelaciones de Maryland

Kevin F. Arthur

Vote sí o no

Para continuar en el cargo

Yes /Si

No /No

Vote Both Sides
 Vote en ambos lados



**Judge, Appellate Court of Maryland At Large
Andrea M. Leahy
Vote Yes or No
For Continuance in Office**

Juez, Corte de Apelaciones de Maryland
Andrea M. Leahy
Vote sí o no
Para continuar en el cargo

Yes /Si

No /No

**Non-Partisan Contest
Candidates in this contest may or may not
be affiliated with any political party
Board of Education At Large
Vote for 1**

Contienda no partidista
Los candidatos en esta contienda pueden estar
o no estar afiliados a ningún partido político
Junta de Educación Representando el
Condado
Vote por Uno

Lynne Harris

Rita Montoya

or write-in/o por escrito:

**Non-Partisan Contest
Candidates in this contest may or may not
be affiliated with any political party
Board of Education
District 2
Vote for 1**

Contienda no partidista
Los candidatos en esta contienda pueden estar
o no estar afiliados a ningún partido político
Junta de Educación
Distrito 2
Vote por Uno

Brenda M. Diaz

Natalie Zimmerman

or write-in/o por escrito:

**Non-Partisan Contest
Candidates in this contest may or may not
be affiliated with any political party
Board of Education
District 4
Vote for 1**

Contienda no partidista
Los candidatos en esta contienda pueden estar
o no estar afiliados a ningún partido político
Junta de Educación
Distrito 4
Vote por Uno

Shebra Evans

Laura M. Stewart

or write-in/o por escrito:

**Question 1
Constitutional Amendment
(Ch. 245 of the 2023 Legislative Session)
Declaration of Rights - Right to
Reproductive Freedom**

Pregunta 1
Enmienda Constitucional
(Capítulo 245 de la Sesión Legislativa de
2023)
Declaración de Derechos - Derecho a la
Libertad Reproductiva

The proposed amendment confirms an individual's fundamental right to reproductive freedom, including but not limited to the ability to make and effectuate decisions to prevent, continue, or end the individual's pregnancy, and provides the State may not, directly or indirectly, deny, burden, or abridge, the right unless justified by a compelling State interest achieved by the least restrictive means.

**(Adding Article 48 to the Maryland
Declaration of Rights)**

La enmienda propuesta confirma el derecho fundamental de una persona a la libertad reproductiva, incluyendo, pero no limitado a, la capacidad de tomar y llevar a cabo decisiones para prevenir, continuar o terminar el embarazo de la persona, y establece que el Estado no puede, directa o indirectamente, negar, obstaculizar o restringir el derecho a menos que esté justificado por un interés estatal convincente logrado por los medios menos restrictivos.

(Añadiendo el Artículo 48 a la Declaración de Derechos de Maryland)

- For the Constitutional Amendment/A favor de la Enmienda Constitucional**
- Against the Constitutional Amendment/En contra de la Enmienda Constitucional**

**Question A
Charter Amendment by Petition
County Executive – Term Limit –
Reduction from Three to Two Consecutive
Terms**

Pregunta A
Enmienda a la Carta Constitucional mediante petición
Disminución del límite de mandatos para ejercer el cargo de Ejecutivo del Condado — de tres a dos mandatos consecutivos

Amend Section 202 of the County Charter to decrease the term limit that applies to the County Executive from the current three consecutive terms to two consecutive terms. The decreased limit would apply to anyone who already has served two consecutive terms as of December 2026.

Enmienda al artículo 202 de la Carta Constitucional del condado para disminuir el límite vigente de mandatos para ejercer el cargo de Ejecutivo del Condado -de tres a dos mandatos consecutivos. La disminución del límite de mandatos corresponderá a cualquier funcionario electo que haya cumplido dos mandatos consecutivos a partir de diciembre de 2026.

- For/A favor**
- Against/En contra**

**End of Ballot
Fin de la Papeleta**



**Official Ballot
 Presidential General Election
 November 5, 2024
 State of Maryland, Montgomery County**

**BS 128
 008-009**

Papeleta Electoral Oficial
 Elección General Presidencial
 5 de Noviembre del 2024
 Estado de Maryland, Condado de Montgomery

**Instructions
 Instrucciones**

Making Selections

Como Marcar sus
 Selecciones

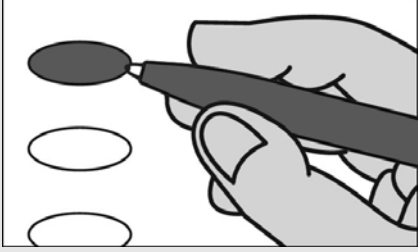

Fill in the oval to the left of the name of your choice. You must blacken the oval completely, and do not make any marks outside of the oval. You do not have to vote in every race.

Llene el óvalo a la izquierda del nombre de su selección. Debe rellenar completamente el óvalo. No haga ninguna marca fuera del óvalo. No tiene que votar en cada contienda.



Do not cross out or erase, or your vote may not count. If you make a mistake or a stray mark, you may ask for a new ballot.

No debe tachar o borrar, o su voto no se contará. Si comete un error o hace una marca demás, puede solicitar una nueva papeleta.

Optional write-in

Voto escrito opcional

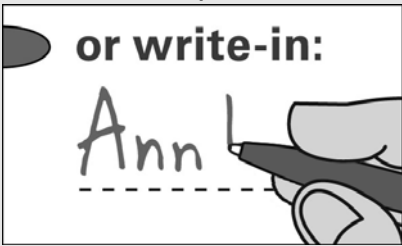

To add a candidate, fill in the oval to the left of "or write-in" and print the name clearly on the dotted line.

Para añadir un candidato por escrito, llene el óvalo a la izquierda de <or write-in/o por escrito> e imprima el nombre del candidato en forma clara en la línea punteada.

**President and Vice President of the United States
 Vote for 1**

Presidente y Vicepresidente de los Estados Unidos
 Vote por Uno

Kamala D. Harris and /y Tim Walz
 Democratic /Demócrata

Donald J. Trump and /y JD Vance
 Republican /Republicano

Chase Oliver and /y Mike ter Maat
 Libertarian /Libertario

Jill Ellen Stein and /y Rudolph Ware
 Green /Verde

Robert F. Kennedy, Jr. and /y Nicole Shanahan
 Unaffiliated /Sin Afiliación

or write-in/o por escrito:

**U.S. Senator
 Vote for 1**

Senador de los EE.UU.
 Vote por Uno

Angela Alsobrooks
 Democratic /Demócrata

Larry Hogan
 Republican /Republicano

Mike Scott
 Libertarian /Libertario

or write-in/o por escrito:

**Representative in Congress District 8
 Vote for 1**

Representante en el Congreso Distrito 8
 Vote por Uno

Jamie Raskin
 Democratic /Demócrata

Cheryl Riley
 Republican /Republicano

Nancy Wallace
 Green /Verde

or write-in/o por escrito:

Judge of the Circuit Court Circuit 6

Vote for up to 4

Juez de la Corte de Circuito Circuito 6

Vote por No Más de Cuatro

Marybeth Ayres

Jennifer S. Fairfax

Louis M. Leibowitz

J. Bradford McCullough

or write-in/o por escrito:

or write-in/o por escrito:

or write-in/o por escrito:

or write-in/o por escrito:

Judge, Appellate Court of Maryland At Large

Anne K. Albright

Vote Yes or No

For Continuance in Office

Juez, Corte de Apelaciones de Maryland

Anne K. Albright

Vote sí o no

Para continuar en el cargo

Yes /Si

No /No

Judge, Appellate Court of Maryland At Large

Kevin F. Arthur

Vote Yes or No

For Continuance in Office

Juez, Corte de Apelaciones de Maryland

Kevin F. Arthur

Vote sí o no

Para continuar en el cargo

Yes /Si

No /No

Vote Both Sides
 Vote en ambos lados



**Judge, Appellate Court of Maryland At Large
Andrea M. Leahy
Vote Yes or No
For Continuance in Office**

Juez, Corte de Apelaciones de Maryland
Andrea M. Leahy
Vote sí o no
Para continuar en el cargo

Yes /Si

No /No

**Non-Partisan Contest
Candidates in this contest may or may not
be affiliated with any political party
Board of Education At Large
Vote for 1**

Contienda no partidista
Los candidatos en esta contienda pueden estar
o no estar afiliados a ningún partido político
Junta de Educación Representando el
Condado
Vote por Uno

Lynne Harris

Rita Montoya

or write-in/o por escrito:

**Non-Partisan Contest
Candidates in this contest may or may not
be affiliated with any political party
Board of Education
District 2
Vote for 1**

Contienda no partidista
Los candidatos en esta contienda pueden estar
o no estar afiliados a ningún partido político
Junta de Educación
Distrito 2
Vote por Uno

Brenda M. Diaz

Natalie Zimmerman

or write-in/o por escrito:

**Non-Partisan Contest
Candidates in this contest may or may not
be affiliated with any political party
Board of Education
District 4
Vote for 1**

Contienda no partidista
Los candidatos en esta contienda pueden estar
o no estar afiliados a ningún partido político
Junta de Educación
Distrito 4
Vote por Uno

Shebra Evans

Laura M. Stewart

or write-in/o por escrito:

**Question 1
Constitutional Amendment
(Ch. 245 of the 2023 Legislative Session)
Declaration of Rights - Right to
Reproductive Freedom**

Pregunta 1
Enmienda Constitucional
(Capítulo 245 de la Sesión Legislativa de
2023)
Declaración de Derechos - Derecho a la
Libertad Reproductiva

The proposed amendment confirms an individual's fundamental right to reproductive freedom, including but not limited to the ability to make and effectuate decisions to prevent, continue, or end the individual's pregnancy, and provides the State may not, directly or indirectly, deny, burden, or abridge, the right unless justified by a compelling State interest achieved by the least restrictive means.

**(Adding Article 48 to the Maryland
Declaration of Rights)**

La enmienda propuesta confirma el derecho fundamental de una persona a la libertad reproductiva, incluyendo, pero no limitado a, la capacidad de tomar y llevar a cabo decisiones para prevenir, continuar o terminar el embarazo de la persona, y establece que el Estado no puede, directa o indirectamente, negar, obstaculizar o restringir el derecho a menos que esté justificado por un interés estatal convincente logrado por los medios menos restrictivos.

(Añadiendo el Artículo 48 a la Declaración de Derechos de Maryland)

For the Constitutional Amendment/A favor de la Enmienda Constitucional

Against the Constitutional Amendment/En contra de la Enmienda Constitucional

**Question A
Charter Amendment by Petition
County Executive – Term Limit –
Reduction from Three to Two Consecutive
Terms**

Pregunta A
Enmienda a la Carta Constitucional mediante petición
Disminución del límite de mandatos para ejercer el cargo de Ejecutivo del Condado — de tres a dos mandatos consecutivos

Amend Section 202 of the County Charter to decrease the term limit that applies to the County Executive from the current three consecutive terms to two consecutive terms. The decreased limit would apply to anyone who already has served two consecutive terms as of December 2026.

Enmienda al artículo 202 de la Carta Constitucional del condado para disminuir el límite vigente de mandatos para ejercer el cargo de Ejecutivo del Condado -de tres a dos mandatos consecutivos. La disminución del límite de mandatos corresponderá a cualquier funcionario electo que haya cumplido dos mandatos consecutivos a partir de diciembre de 2026.

For/A favor

Against/En contra

**End of Ballot
Fin de la Papeleta**



**Official Ballot
 Presidential General Election
 November 5, 2024
 State of Maryland, Montgomery County**

**BS 129
 008-010**

Papeleta Electoral Oficial
 Elección General Presidencial
 5 de Noviembre del 2024
 Estado de Maryland, Condado de Montgomery

**Instructions
 Instrucciones**

Making Selections

Como Marcar sus
 Selecciones

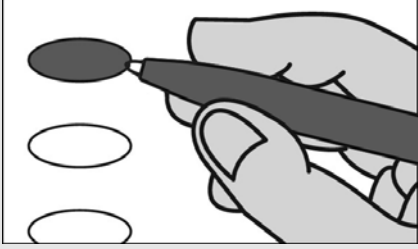

Fill in the oval to the left of the name of your choice. You must blacken the oval completely, and do not make any marks outside of the oval. You do not have to vote in every race.

Llene el óvalo a la izquierda del nombre de su selección. Debe rellenar completamente el óvalo. No haga ninguna marca fuera del óvalo. No tiene que votar en cada contienda.



Do not cross out or erase, or your vote may not count. If you make a mistake or a stray mark, you may ask for a new ballot.

No debe tachar o borrar, o su voto no se contará. Si comete un error o hace una marca demás, puede solicitar una nueva papeleta.

Optional write-in

Voto escrito opcional

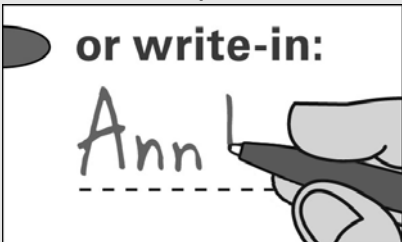

To add a candidate, fill in the oval to the left of "or write-in" and print the name clearly on the dotted line.

Para añadir un candidato por escrito, llene el óvalo a la izquierda de <or write-in/o por escrito> e imprima el nombre del candidato en forma clara en la línea punteada.

**President and Vice President of the United States
 Vote for 1**

Presidente y Vicepresidente de los Estados Unidos
 Vote por Uno

Kamala D. Harris and /y Tim Walz
 Democratic /Demócrata

Donald J. Trump and /y JD Vance
 Republican /Republicano

Chase Oliver and /y Mike ter Maat
 Libertarian /Libertario

Jill Ellen Stein and /y Rudolph Ware
 Green /Verde

Robert F. Kennedy, Jr. and /y Nicole Shanahan
 Unaffiliated /Sin Afiliación

or write-in/o por escrito:

**U.S. Senator
 Vote for 1**

Senador de los EE.UU.
 Vote por Uno

Angela Alsobrooks
 Democratic /Demócrata

Larry Hogan
 Republican /Republicano

Mike Scott
 Libertarian /Libertario

or write-in/o por escrito:

**Representative in Congress District 8
 Vote for 1**

Representante en el Congreso Distrito 8
 Vote por Uno

Jamie Raskin
 Democratic /Demócrata

Cheryl Riley
 Republican /Republicano

Nancy Wallace
 Green /Verde

or write-in/o por escrito:

Judge of the Circuit Court Circuit 6

Vote for up to 4

Juez de la Corte de Circuito Circuito 6

Vote por No Más de Cuatro

Marybeth Ayres

Jennifer S. Fairfax

Louis M. Leibowitz

J. Bradford McCullough

or write-in/o por escrito:

or write-in/o por escrito:

or write-in/o por escrito:

or write-in/o por escrito:

Judge, Appellate Court of Maryland At Large

Anne K. Albright

Vote Yes or No

For Continuance in Office

Juez, Corte de Apelaciones de Maryland

Anne K. Albright

Vote sí o no

Para continuar en el cargo

Yes /Si

No /No

Judge, Appellate Court of Maryland At Large

Kevin F. Arthur

Vote Yes or No

For Continuance in Office

Juez, Corte de Apelaciones de Maryland

Kevin F. Arthur

Vote sí o no

Para continuar en el cargo

Yes /Si

No /No

Vote Both Sides
 Vote en ambos lados



**Judge, Appellate Court of Maryland At Large
Andrea M. Leahy
Vote Yes or No
For Continuance in Office**

Juez, Corte de Apelaciones de Maryland
Andrea M. Leahy
Vote sí o no
Para continuar en el cargo

Yes /Si

No /No

**Non-Partisan Contest
Candidates in this contest may or may not
be affiliated with any political party
Board of Education At Large
Vote for 1**

Contienda no partidista
Los candidatos en esta contienda pueden estar
o no estar afiliados a ningún partido político
Junta de Educación Representando el
Condado
Vote por Uno

Lynne Harris

Rita Montoya

or write-in/o por escrito:

**Non-Partisan Contest
Candidates in this contest may or may not
be affiliated with any political party
Board of Education
District 2
Vote for 1**

Contienda no partidista
Los candidatos en esta contienda pueden estar
o no estar afiliados a ningún partido político
Junta de Educación
Distrito 2
Vote por Uno

Brenda M. Diaz

Natalie Zimmerman

or write-in/o por escrito:

**Non-Partisan Contest
Candidates in this contest may or may not
be affiliated with any political party
Board of Education
District 4
Vote for 1**

Contienda no partidista
Los candidatos en esta contienda pueden estar
o no estar afiliados a ningún partido político
Junta de Educación
Distrito 4
Vote por Uno

Shebra Evans

Laura M. Stewart

or write-in/o por escrito:

**Question 1
Constitutional Amendment
(Ch. 245 of the 2023 Legislative Session)
Declaration of Rights - Right to
Reproductive Freedom**

Pregunta 1
Enmienda Constitucional
(Capítulo 245 de la Sesión Legislativa de
2023)
Declaración de Derechos - Derecho a la
Libertad Reproductiva

The proposed amendment confirms an individual's fundamental right to reproductive freedom, including but not limited to the ability to make and effectuate decisions to prevent, continue, or end the individual's pregnancy, and provides the State may not, directly or indirectly, deny, burden, or abridge, the right unless justified by a compelling State interest achieved by the least restrictive means.

**(Adding Article 48 to the Maryland
Declaration of Rights)**

La enmienda propuesta confirma el derecho fundamental de una persona a la libertad reproductiva, incluyendo, pero no limitado a, la capacidad de tomar y llevar a cabo decisiones para prevenir, continuar o terminar el embarazo de la persona, y establece que el Estado no puede, directa o indirectamente, negar, obstaculizar o restringir el derecho a menos que esté justificado por un interés estatal convincente logrado por los medios menos restrictivos.

(Añadiendo el Artículo 48 a la Declaración de Derechos de Maryland)

- For the Constitutional Amendment/A favor de la Enmienda Constitucional**
- Against the Constitutional Amendment/En contra de la Enmienda Constitucional**

**Question A
Charter Amendment by Petition
County Executive – Term Limit –
Reduction from Three to Two Consecutive
Terms**

Pregunta A
Enmienda a la Carta Constitucional mediante petición
Disminución del límite de mandatos para ejercer el cargo de Ejecutivo del Condado — de tres a dos mandatos consecutivos

Amend Section 202 of the County Charter to decrease the term limit that applies to the County Executive from the current three consecutive terms to two consecutive terms. The decreased limit would apply to anyone who already has served two consecutive terms as of December 2026.

Enmienda al artículo 202 de la Carta Constitucional del condado para disminuir el límite vigente de mandatos para ejercer el cargo de Ejecutivo del Condado -de tres a dos mandatos consecutivos. La disminución del límite de mandatos corresponderá a cualquier funcionario electo que haya cumplido dos mandatos consecutivos a partir de diciembre de 2026.

- For/A favor**
- Against/En contra**

**End of Ballot
Fin de la Papeleta**



**Official Ballot
 Presidential General Election
 November 5, 2024
 State of Maryland, Montgomery County**

**BS 130
 008-011**

Papeleta Electoral Oficial
 Elección General Presidencial
 5 de Noviembre del 2024
 Estado de Maryland, Condado de Montgomery

**Instructions
 Instrucciones**

Making Selections

Como Marcar sus
 Selecciones

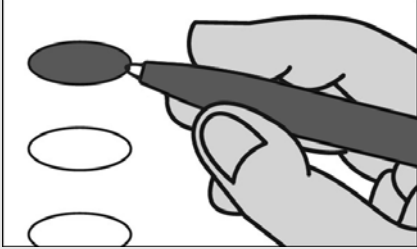

Fill in the oval to the left of the name of your choice. You must blacken the oval completely, and do not make any marks outside of the oval. You do not have to vote in every race.

Llene el óvalo a la izquierda del nombre de su selección. Debe rellenar completamente el óvalo. No haga ninguna marca fuera del óvalo. No tiene que votar en cada contienda.



Do not cross out or erase, or your vote may not count. If you make a mistake or a stray mark, you may ask for a new ballot.

No debe tachar o borrar, o su voto no se contará. Si comete un error o hace una marca demás, puede solicitar una nueva papeleta.

Optional write-in

Voto escrito opcional



To add a candidate, fill in the oval to the left of "or write-in" and print the name clearly on the dotted line.

Para añadir un candidato por escrito, llene el óvalo a la izquierda de <or write-in/o por escrito> e imprima el nombre del candidato en forma clara en la línea punteada.

**President and Vice President of the United States
 Vote for 1**

Presidente y Vicepresidente de los Estados Unidos
 Vote por Uno

Kamala D. Harris and /y Tim Walz
 Democratic /Demócrata

Donald J. Trump and /y JD Vance
 Republican /Republicano

Chase Oliver and /y Mike ter Maat
 Libertarian /Libertario

Jill Ellen Stein and /y Rudolph Ware
 Green /Verde

Robert F. Kennedy, Jr. and /y Nicole Shanahan
 Unaffiliated /Sin Afiliación

or write-in/o por escrito:

**U.S. Senator
 Vote for 1**

Senador de los EE.UU.
 Vote por Uno

Angela Alsobrooks
 Democratic /Demócrata

Larry Hogan
 Republican /Republicano

Mike Scott
 Libertarian /Libertario

or write-in/o por escrito:

**Representative in Congress District 8
 Vote for 1**

Representante en el Congreso Distrito 8
 Vote por Uno

Jamie Raskin
 Democratic /Demócrata

Cheryl Riley
 Republican /Republicano

Nancy Wallace
 Green /Verde

or write-in/o por escrito:

Judge of the Circuit Court Circuit 6

Vote for up to 4

Juez de la Corte de Circuito Circuito 6

Vote por No Más de Cuatro

Marybeth Ayres

Jennifer S. Fairfax

Louis M. Leibowitz

J. Bradford McCullough

or write-in/o por escrito:

or write-in/o por escrito:

or write-in/o por escrito:

or write-in/o por escrito:

Judge, Appellate Court of Maryland At Large

Anne K. Albright

Vote Yes or No

For Continuance in Office

Juez, Corte de Apelaciones de Maryland

Anne K. Albright

Vote sí o no

Para continuar en el cargo

Yes /Si

No /No

Judge, Appellate Court of Maryland At Large

Kevin F. Arthur

Vote Yes or No

For Continuance in Office

Juez, Corte de Apelaciones de Maryland

Kevin F. Arthur

Vote sí o no

Para continuar en el cargo

Yes /Si

No /No

Vote Both Sides
 Vote en ambos lados



**Judge, Appellate Court of Maryland At Large
Andrea M. Leahy
Vote Yes or No
For Continuance in Office**

Juez, Corte de Apelaciones de Maryland
Andrea M. Leahy
Vote sí o no
Para continuar en el cargo

Yes /Si

No /No

**Non-Partisan Contest
Candidates in this contest may or may not
be affiliated with any political party
Board of Education At Large
Vote for 1**

Contienda no partidista
Los candidatos en esta contienda pueden estar
o no estar afiliados a ningún partido político
Junta de Educación Representando el
Condado
Vote por Uno

Lynne Harris

Rita Montoya

or write-in/o por escrito:

**Non-Partisan Contest
Candidates in this contest may or may not
be affiliated with any political party
Board of Education
District 2
Vote for 1**

Contienda no partidista
Los candidatos en esta contienda pueden estar
o no estar afiliados a ningún partido político
Junta de Educación
Distrito 2
Vote por Uno

Brenda M. Diaz

Natalie Zimmerman

or write-in/o por escrito:

**Non-Partisan Contest
Candidates in this contest may or may not
be affiliated with any political party
Board of Education
District 4
Vote for 1**

Contienda no partidista
Los candidatos en esta contienda pueden estar
o no estar afiliados a ningún partido político
Junta de Educación
Distrito 4
Vote por Uno

Shebra Evans

Laura M. Stewart

or write-in/o por escrito:

**Question 1
Constitutional Amendment
(Ch. 245 of the 2023 Legislative Session)
Declaration of Rights - Right to
Reproductive Freedom**

Pregunta 1
Enmienda Constitucional
(Capítulo 245 de la Sesión Legislativa de
2023)
Declaración de Derechos - Derecho a la
Libertad Reproductiva

The proposed amendment confirms an individual's fundamental right to reproductive freedom, including but not limited to the ability to make and effectuate decisions to prevent, continue, or end the individual's pregnancy, and provides the State may not, directly or indirectly, deny, burden, or abridge, the right unless justified by a compelling State interest achieved by the least restrictive means.

**(Adding Article 48 to the Maryland
Declaration of Rights)**

La enmienda propuesta confirma el derecho fundamental de una persona a la libertad reproductiva, incluyendo, pero no limitado a, la capacidad de tomar y llevar a cabo decisiones para prevenir, continuar o terminar el embarazo de la persona, y establece que el Estado no puede, directa o indirectamente, negar, obstaculizar o restringir el derecho a menos que esté justificado por un interés estatal convincente logrado por los medios menos restrictivos.

(Añadiendo el Artículo 48 a la Declaración de Derechos de Maryland)

- For the Constitutional Amendment/A favor de la Enmienda Constitucional**
- Against the Constitutional Amendment/En contra de la Enmienda Constitucional**

**Question A
Charter Amendment by Petition
County Executive – Term Limit –
Reduction from Three to Two Consecutive
Terms**

Pregunta A
Enmienda a la Carta Constitucional mediante petición
Disminución del límite de mandatos para ejercer el cargo de Ejecutivo del Condado — de tres a dos mandatos consecutivos

Amend Section 202 of the County Charter to decrease the term limit that applies to the County Executive from the current three consecutive terms to two consecutive terms. The decreased limit would apply to anyone who already has served two consecutive terms as of December 2026.

Enmienda al artículo 202 de la Carta Constitucional del condado para disminuir el límite vigente de mandatos para ejercer el cargo de Ejecutivo del Condado -de tres a dos mandatos consecutivos. La disminución del límite de mandatos corresponderá a cualquier funcionario electo que haya cumplido dos mandatos consecutivos a partir de diciembre de 2026.

- For/A favor**
- Against/En contra**

**End of Ballot
Fin de la Papeleta**



**Official Ballot
 Presidential General Election
 November 5, 2024
 State of Maryland, Montgomery County**

**BS 131
 008-012**

Papeleta Electoral Oficial
 Elección General Presidencial
 5 de Noviembre del 2024
 Estado de Maryland, Condado de Montgomery

**Instructions
 Instrucciones**

Making Selections

Como Marcar sus
 Selecciones

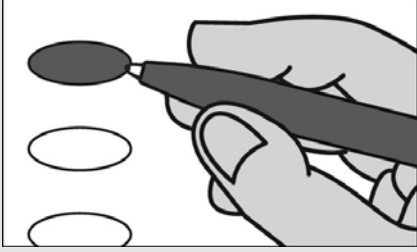

Fill in the oval to the left of the name of your choice. You must blacken the oval completely, and do not make any marks outside of the oval. You do not have to vote in every race.

Llene el óvalo a la izquierda del nombre de su selección. Debe rellenar completamente el óvalo. No haga ninguna marca fuera del óvalo. No tiene que votar en cada contienda.



Do not cross out or erase, or your vote may not count. If you make a mistake or a stray mark, you may ask for a new ballot.

No debe tachar o borrar, o su voto no se contará. Si comete un error o hace una marca demás, puede solicitar una nueva papeleta.

Optional write-in

Voto escrito opcional



To add a candidate, fill in the oval to the left of "or write-in" and print the name clearly on the dotted line.

Para añadir un candidato por escrito, llene el óvalo a la izquierda de <or write-in/o por escrito> e imprima el nombre del candidato en forma clara en la línea punteada.

**President and Vice President of the United States
 Vote for 1**

Presidente y Vicepresidente de los Estados Unidos
 Vote por Uno

Kamala D. Harris and /y Tim Walz
 Democratic /Demócrata

Donald J. Trump and /y JD Vance
 Republican /Republicano

Chase Oliver and /y Mike ter Maat
 Libertarian /Libertario

Jill Ellen Stein and /y Rudolph Ware
 Green /Verde

Robert F. Kennedy, Jr. and /y Nicole Shanahan
 Unaffiliated /Sin Afiliación

or write-in/o por escrito:

**U.S. Senator
 Vote for 1**

Senador de los EE.UU.
 Vote por Uno

Angela Alsobrooks
 Democratic /Demócrata

Larry Hogan
 Republican /Republicano

Mike Scott
 Libertarian /Libertario

or write-in/o por escrito:

**Representative in Congress District 8
 Vote for 1**

Representante en el Congreso Distrito 8
 Vote por Uno

Jamie Raskin
 Democratic /Demócrata

Cheryl Riley
 Republican /Republicano

Nancy Wallace
 Green /Verde

or write-in/o por escrito:

Judge of the Circuit Court Circuit 6

Vote for up to 4

Juez de la Corte de Circuito Circuito 6

Vote por No Más de Cuatro

Marybeth Ayres

Jennifer S. Fairfax

Louis M. Leibowitz

J. Bradford McCullough

or write-in/o por escrito:

or write-in/o por escrito:

or write-in/o por escrito:

or write-in/o por escrito:

Judge, Appellate Court of Maryland At Large

Anne K. Albright

Vote Yes or No

For Continuance in Office

Juez, Corte de Apelaciones de Maryland

Anne K. Albright

Vote sí o no

Para continuar en el cargo

Yes /Si

No /No

Judge, Appellate Court of Maryland At Large

Kevin F. Arthur

Vote Yes or No

For Continuance in Office

Juez, Corte de Apelaciones de Maryland

Kevin F. Arthur

Vote sí o no

Para continuar en el cargo

Yes /Si

No /No

Vote Both Sides
 Vote en ambos lados



**Judge, Appellate Court of Maryland At Large
Andrea M. Leahy
Vote Yes or No
For Continuance in Office**

Juez, Corte de Apelaciones de Maryland
Andrea M. Leahy
Vote sí o no
Para continuar en el cargo

Yes /Si

No /No

**Non-Partisan Contest
Candidates in this contest may or may not
be affiliated with any political party
Board of Education At Large
Vote for 1**

Contienda no partidista
Los candidatos en esta contienda pueden estar
o no estar afiliados a ningún partido político
Junta de Educación Representando el
Condado
Vote por Uno

Lynne Harris

Rita Montoya

or write-in/o por escrito:

**Non-Partisan Contest
Candidates in this contest may or may not
be affiliated with any political party
Board of Education
District 2
Vote for 1**

Contienda no partidista
Los candidatos en esta contienda pueden estar
o no estar afiliados a ningún partido político
Junta de Educación
Distrito 2
Vote por Uno

Brenda M. Diaz

Natalie Zimmerman

or write-in/o por escrito:

**Non-Partisan Contest
Candidates in this contest may or may not
be affiliated with any political party
Board of Education
District 4
Vote for 1**

Contienda no partidista
Los candidatos en esta contienda pueden estar
o no estar afiliados a ningún partido político
Junta de Educación
Distrito 4
Vote por Uno

Shebra Evans

Laura M. Stewart

or write-in/o por escrito:

**Question 1
Constitutional Amendment
(Ch. 245 of the 2023 Legislative Session)
Declaration of Rights - Right to
Reproductive Freedom**

Pregunta 1
Enmienda Constitucional
(Capítulo 245 de la Sesión Legislativa de
2023)
Declaración de Derechos - Derecho a la
Libertad Reproductiva

The proposed amendment confirms an individual's fundamental right to reproductive freedom, including but not limited to the ability to make and effectuate decisions to prevent, continue, or end the individual's pregnancy, and provides the State may not, directly or indirectly, deny, burden, or abridge, the right unless justified by a compelling State interest achieved by the least restrictive means.

**(Adding Article 48 to the Maryland
Declaration of Rights)**

La enmienda propuesta confirma el derecho fundamental de una persona a la libertad reproductiva, incluyendo, pero no limitado a, la capacidad de tomar y llevar a cabo decisiones para prevenir, continuar o terminar el embarazo de la persona, y establece que el Estado no puede, directa o indirectamente, negar, obstaculizar o restringir el derecho a menos que esté justificado por un interés estatal convincente logrado por los medios menos restrictivos.

(Añadiendo el Artículo 48 a la Declaración de Derechos de Maryland)

For the Constitutional Amendment/A favor de la Enmienda Constitucional

Against the Constitutional Amendment/En contra de la Enmienda Constitucional

**Question A
Charter Amendment by Petition
County Executive – Term Limit –
Reduction from Three to Two Consecutive
Terms**

Pregunta A
Enmienda a la Carta Constitucional mediante petición
Disminución del límite de mandatos para ejercer el cargo de Ejecutivo del Condado — de tres a dos mandatos consecutivos

Amend Section 202 of the County Charter to decrease the term limit that applies to the County Executive from the current three consecutive terms to two consecutive terms. The decreased limit would apply to anyone who already has served two consecutive terms as of December 2026.

Enmienda al artículo 202 de la Carta Constitucional del condado para disminuir el límite vigente de mandatos para ejercer el cargo de Ejecutivo del Condado -de tres a dos mandatos consecutivos. La disminución del límite de mandatos corresponderá a cualquier funcionario electo que haya cumplido dos mandatos consecutivos a partir de diciembre de 2026.

For/A favor

Against/En contra

**End of Ballot
Fin de la Papeleta**



**Official Ballot
 Presidential General Election
 November 5, 2024
 State of Maryland, Montgomery County**

**BS 132
 008-016**

Papeleta Electoral Oficial
 Elección General Presidencial
 5 de Noviembre del 2024
 Estado de Maryland, Condado de Montgomery

**Instructions
 Instrucciones**

Making Selections

Como Marcar sus
 Selecciones



Fill in the oval to the left of the name of your choice. You must blacken the oval completely, and do not make any marks outside of the oval. You do not have to vote in every race.

Llene el óvalo a la izquierda del nombre de su selección. Debe rellenar completamente el óvalo. No haga ninguna marca fuera del óvalo. No tiene que votar en cada contienda.



Do not cross out or erase, or your vote may not count. If you make a mistake or a stray mark, you may ask for a new ballot.

No debe tachar o borrar, o su voto no se contará. Si comete un error o hace una marca demás, puede solicitar una nueva papeleta.

Optional write-in

Voto escrito opcional

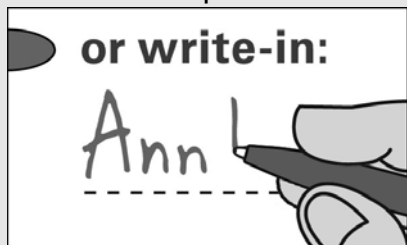

To add a candidate, fill in the oval to the left of "or write-in" and print the name clearly on the dotted line.

Para añadir un candidato por escrito, llene el óvalo a la izquierda de <or write-in/o por escrito> e imprima el nombre del candidato en forma clara en la línea punteada.

**President and Vice President of the United States
 Vote for 1**

Presidente y Vicepresidente de los Estados Unidos
 Vote por Uno

Kamala D. Harris and /y Tim Walz
 Democratic /Demócrata

Donald J. Trump and /y JD Vance
 Republican /Republicano

Chase Oliver and /y Mike ter Maat
 Libertarian /Libertario

Jill Ellen Stein and /y Rudolph Ware
 Green /Verde

Robert F. Kennedy, Jr. and /y Nicole Shanahan
 Unaffiliated /Sin Afiliación

or write-in/o por escrito:

**U.S. Senator
 Vote for 1**

Senador de los EE.UU.
 Vote por Uno

Angela Alsobrooks
 Democratic /Demócrata

Larry Hogan
 Republican /Republicano

Mike Scott
 Libertarian /Libertario

or write-in/o por escrito:

**Representative in Congress District 8
 Vote for 1**

Representante en el Congreso Distrito 8
 Vote por Uno

Jamie Raskin
 Democratic /Demócrata

Cheryl Riley
 Republican /Republicano

Nancy Wallace
 Green /Verde

or write-in/o por escrito:

Judge of the Circuit Court Circuit 6

Vote for up to 4

Juez de la Corte de Circuito Circuito 6

Vote por No Más de Cuatro

Marybeth Ayres

Jennifer S. Fairfax

Louis M. Leibowitz

J. Bradford McCullough

or write-in/o por escrito:

or write-in/o por escrito:

or write-in/o por escrito:

or write-in/o por escrito:

Judge, Appellate Court of Maryland At Large

Anne K. Albright

Vote Yes or No

For Continuance in Office

Juez, Corte de Apelaciones de Maryland

Anne K. Albright

Vote sí o no

Para continuar en el cargo

Yes /Si

No /No

Judge, Appellate Court of Maryland At Large

Kevin F. Arthur

Vote Yes or No

For Continuance in Office

Juez, Corte de Apelaciones de Maryland

Kevin F. Arthur

Vote sí o no

Para continuar en el cargo

Yes /Si

No /No

Vote Both Sides
 Vote en ambos lados



**Judge, Appellate Court of Maryland At Large
Andrea M. Leahy
Vote Yes or No
For Continuance in Office**

Juez, Corte de Apelaciones de Maryland
Andrea M. Leahy
Vote sí o no
Para continuar en el cargo

Yes /Si

No /No

**Non-Partisan Contest
Candidates in this contest may or may not
be affiliated with any political party
Board of Education At Large
Vote for 1**

Contienda no partidista
Los candidatos en esta contienda pueden estar
o no estar afiliados a ningún partido político
Junta de Educación Representando el
Condado
Vote por Uno

Lynne Harris

Rita Montoya

or write-in/o por escrito:

**Non-Partisan Contest
Candidates in this contest may or may not
be affiliated with any political party
Board of Education
District 2
Vote for 1**

Contienda no partidista
Los candidatos en esta contienda pueden estar
o no estar afiliados a ningún partido político
Junta de Educación
Distrito 2
Vote por Uno

Brenda M. Diaz

Natalie Zimmerman

or write-in/o por escrito:

**Non-Partisan Contest
Candidates in this contest may or may not
be affiliated with any political party
Board of Education
District 4
Vote for 1**

Contienda no partidista
Los candidatos en esta contienda pueden estar
o no estar afiliados a ningún partido político
Junta de Educación
Distrito 4
Vote por Uno

Shebra Evans

Laura M. Stewart

or write-in/o por escrito:

**Question 1
Constitutional Amendment
(Ch. 245 of the 2023 Legislative Session)
Declaration of Rights - Right to
Reproductive Freedom**

Pregunta 1
Enmienda Constitucional
(Capítulo 245 de la Sesión Legislativa de
2023)
Declaración de Derechos - Derecho a la
Libertad Reproductiva

The proposed amendment confirms an individual's fundamental right to reproductive freedom, including but not limited to the ability to make and effectuate decisions to prevent, continue, or end the individual's pregnancy, and provides the State may not, directly or indirectly, deny, burden, or abridge, the right unless justified by a compelling State interest achieved by the least restrictive means.

**(Adding Article 48 to the Maryland
Declaration of Rights)**

La enmienda propuesta confirma el derecho fundamental de una persona a la libertad reproductiva, incluyendo, pero no limitado a, la capacidad de tomar y llevar a cabo decisiones para prevenir, continuar o terminar el embarazo de la persona, y establece que el Estado no puede, directa o indirectamente, negar, obstaculizar o restringir el derecho a menos que esté justificado por un interés estatal convincente logrado por los medios menos restrictivos.

(Añadiendo el Artículo 48 a la Declaración de Derechos de Maryland)

- For the Constitutional Amendment/A favor de la Enmienda Constitucional**
- Against the Constitutional Amendment/En contra de la Enmienda Constitucional**

**Question A
Charter Amendment by Petition
County Executive – Term Limit –
Reduction from Three to Two Consecutive
Terms**

Pregunta A
Enmienda a la Carta Constitucional mediante petición
Disminución del límite de mandatos para ejercer el cargo de Ejecutivo del Condado — de tres a dos mandatos consecutivos

Amend Section 202 of the County Charter to decrease the term limit that applies to the County Executive from the current three consecutive terms to two consecutive terms. The decreased limit would apply to anyone who already has served two consecutive terms as of December 2026.

Enmienda al artículo 202 de la Carta Constitucional del condado para disminuir el límite vigente de mandatos para ejercer el cargo de Ejecutivo del Condado -de tres a dos mandatos consecutivos. La disminución del límite de mandatos corresponderá a cualquier funcionario electo que haya cumplido dos mandatos consecutivos a partir de diciembre de 2026.

- For/A favor**
- Against/En contra**

**End of Ballot
Fin de la Papeleta**



**Official Ballot
 Presidential General Election
 November 5, 2024
 State of Maryland, Montgomery County**

**BS 133
 008-017**

Papeleta Electoral Oficial
 Elección General Presidencial
 5 de Noviembre del 2024
 Estado de Maryland, Condado de Montgomery

**Instructions
 Instrucciones**

Making Selections

Como Marcar sus
 Selecciones



Fill in the oval to the left of the name of your choice. You must blacken the oval completely, and do not make any marks outside of the oval. You do not have to vote in every race.

Llene el óvalo a la izquierda del nombre de su selección. Debe rellenar completamente el óvalo. No haga ninguna marca fuera del óvalo. No tiene que votar en cada contienda.



Do not cross out or erase, or your vote may not count. If you make a mistake or a stray mark, you may ask for a new ballot.

No debe tachar o borrar, o su voto no se contará. Si comete un error o hace una marca demás, puede solicitar una nueva papeleta.

Optional write-in

Voto escrito opcional



To add a candidate, fill in the oval to the left of "or write-in" and print the name clearly on the dotted line.

Para añadir un candidato por escrito, llene el óvalo a la izquierda de <or write-in/o por escrito> e imprima el nombre del candidato en forma clara en la línea punteada.

**President and Vice President of the United States
 Vote for 1**

Presidente y Vicepresidente de los Estados Unidos
 Vote por Uno

Kamala D. Harris and /y Tim Walz
 Democratic /Demócrata

Donald J. Trump and /y JD Vance
 Republican /Republicano

Chase Oliver and /y Mike ter Maat
 Libertarian /Libertario

Jill Ellen Stein and /y Rudolph Ware
 Green /Verde

Robert F. Kennedy, Jr. and /y Nicole Shanahan
 Unaffiliated /Sin Afiliación

or write-in/o por escrito:

**U.S. Senator
 Vote for 1**

Senador de los EE.UU.
 Vote por Uno

Angela Alsobrooks
 Democratic /Demócrata

Larry Hogan
 Republican /Republicano

Mike Scott
 Libertarian /Libertario

or write-in/o por escrito:

**Representative in Congress District 4
 Vote for 1**

Representante en el Congreso Distrito 4
 Vote por Uno

Glenn F. Ivey
 Democratic /Demócrata

George McDermott
 Republican /Republicano

or write-in/o por escrito:

Judge of the Circuit Court Circuit 6

Vote for up to 4

Juez de la Corte de Circuito Circuito 6

Vote por No Más de Cuatro

Marybeth Ayres

Jennifer S. Fairfax

Louis M. Leibowitz

J. Bradford McCullough

or write-in/o por escrito:

or write-in/o por escrito:

or write-in/o por escrito:

or write-in/o por escrito:

Judge, Appellate Court of Maryland At Large

Anne K. Albright

Vote Yes or No

For Continuance in Office

Juez, Corte de Apelaciones de Maryland

Anne K. Albright

Vote sí o no

Para continuar en el cargo

Yes /Si

No /No

Judge, Appellate Court of Maryland At Large

Kevin F. Arthur

Vote Yes or No

For Continuance in Office

Juez, Corte de Apelaciones de Maryland

Kevin F. Arthur

Vote sí o no

Para continuar en el cargo

Yes /Si

No /No

Vote Both Sides
 Vote en ambos lados



**Judge, Appellate Court of Maryland At Large
Andrea M. Leahy
Vote Yes or No
For Continuance in Office**

Juez, Corte de Apelaciones de Maryland
Andrea M. Leahy
Vote sí o no
Para continuar en el cargo

Yes /Si

No /No

**Non-Partisan Contest
Candidates in this contest may or may not
be affiliated with any political party
Board of Education At Large
Vote for 1**

Contienda no partidista
Los candidatos en esta contienda pueden estar
o no estar afiliados a ningún partido político
Junta de Educación Representando el
Condado
Vote por Uno

Lynne Harris

Rita Montoya

or write-in/o por escrito:

**Non-Partisan Contest
Candidates in this contest may or may not
be affiliated with any political party
Board of Education
District 2
Vote for 1**

Contienda no partidista
Los candidatos en esta contienda pueden estar
o no estar afiliados a ningún partido político
Junta de Educación
Distrito 2
Vote por Uno

Brenda M. Diaz

Natalie Zimmerman

or write-in/o por escrito:

**Non-Partisan Contest
Candidates in this contest may or may not
be affiliated with any political party
Board of Education
District 4
Vote for 1**

Contienda no partidista
Los candidatos en esta contienda pueden estar
o no estar afiliados a ningún partido político
Junta de Educación
Distrito 4
Vote por Uno

Shebra Evans

Laura M. Stewart

or write-in/o por escrito:

**Question 1
Constitutional Amendment
(Ch. 245 of the 2023 Legislative Session)
Declaration of Rights - Right to
Reproductive Freedom**

Pregunta 1
Enmienda Constitucional
(Capítulo 245 de la Sesión Legislativa de
2023)
Declaración de Derechos - Derecho a la
Libertad Reproductiva

The proposed amendment confirms an individual's fundamental right to reproductive freedom, including but not limited to the ability to make and effectuate decisions to prevent, continue, or end the individual's pregnancy, and provides the State may not, directly or indirectly, deny, burden, or abridge, the right unless justified by a compelling State interest achieved by the least restrictive means.

**(Adding Article 48 to the Maryland
Declaration of Rights)**

La enmienda propuesta confirma el derecho fundamental de una persona a la libertad reproductiva, incluyendo, pero no limitado a, la capacidad de tomar y llevar a cabo decisiones para prevenir, continuar o terminar el embarazo de la persona, y establece que el Estado no puede, directa o indirectamente, negar, obstaculizar o restringir el derecho a menos que esté justificado por un interés estatal convincente logrado por los medios menos restrictivos.

(Añadiendo el Artículo 48 a la Declaración de Derechos de Maryland)

For the Constitutional Amendment/A favor de la Enmienda Constitucional

Against the Constitutional Amendment/En contra de la Enmienda Constitucional

**Question A
Charter Amendment by Petition
County Executive – Term Limit –
Reduction from Three to Two Consecutive
Terms**

Pregunta A
Enmienda a la Carta Constitucional mediante petición
Disminución del límite de mandatos para ejercer el cargo de Ejecutivo del Condado — de tres a dos mandatos consecutivos

Amend Section 202 of the County Charter to decrease the term limit that applies to the County Executive from the current three consecutive terms to two consecutive terms. The decreased limit would apply to anyone who already has served two consecutive terms as of December 2026.

Enmienda al artículo 202 de la Carta Constitucional del condado para disminuir el límite vigente de mandatos para ejercer el cargo de Ejecutivo del Condado -de tres a dos mandatos consecutivos. La disminución del límite de mandatos corresponderá a cualquier funcionario electo que haya cumplido dos mandatos consecutivos a partir de diciembre de 2026.

For/A favor

Against/En contra

**End of Ballot
Fin de la Papeleta**



**Official Ballot
 Presidential General Election
 November 5, 2024
 State of Maryland, Montgomery County**

**BS 134
 008-018**

Papeleta Electoral Oficial
 Elección General Presidencial
 5 de Noviembre del 2024
 Estado de Maryland, Condado de Montgomery

**Instructions
 Instrucciones**

Making Selections

Como Marcar sus
 Selecciones



Fill in the oval to the left of the name of your choice. You must blacken the oval completely, and do not make any marks outside of the oval. You do not have to vote in every race.

Llene el óvalo a la izquierda del nombre de su selección. Debe rellenar completamente el óvalo. No haga ninguna marca fuera del óvalo. No tiene que votar en cada contienda.



Do not cross out or erase, or your vote may not count. If you make a mistake or a stray mark, you may ask for a new ballot.

No debe tachar o borrar, o su voto no se contará. Si comete un error o hace una marca demás, puede solicitar una nueva papeleta.

Optional write-in

Voto escrito opcional



To add a candidate, fill in the oval to the left of "or write-in" and print the name clearly on the dotted line.

Para añadir un candidato por escrito, llene el óvalo a la izquierda de <or write-in/o por escrito> e imprima el nombre del candidato en forma clara en la línea punteada.

**President and Vice President of the United States
 Vote for 1**

Presidente y Vicepresidente de los Estados Unidos
 Vote por Uno

Kamala D. Harris and /y Tim Walz
 Democratic /Demócrata

Donald J. Trump and /y JD Vance
 Republican /Republicano

Chase Oliver and /y Mike ter Maat
 Libertarian /Libertario

Jill Ellen Stein and /y Rudolph Ware
 Green /Verde

Robert F. Kennedy, Jr. and /y Nicole Shanahan
 Unaffiliated /Sin Afiliación

or write-in/o por escrito:

**U.S. Senator
 Vote for 1**

Senador de los EE.UU.
 Vote por Uno

Angela Alsobrooks
 Democratic /Demócrata

Larry Hogan
 Republican /Republicano

Mike Scott
 Libertarian /Libertario

or write-in/o por escrito:

**Representative in Congress District 8
 Vote for 1**

Representante en el Congreso Distrito 8
 Vote por Uno

Jamie Raskin
 Democratic /Demócrata

Cheryl Riley
 Republican /Republicano

Nancy Wallace
 Green /Verde

or write-in/o por escrito:

Judge of the Circuit Court Circuit 6

Vote for up to 4

Juez de la Corte de Circuito Circuito 6

Vote por No Más de Cuatro

Marybeth Ayres

Jennifer S. Fairfax

Louis M. Leibowitz

J. Bradford McCullough

or write-in/o por escrito:

or write-in/o por escrito:

or write-in/o por escrito:

or write-in/o por escrito:

Judge, Appellate Court of Maryland At Large

Anne K. Albright

Vote Yes or No

For Continuance in Office

Juez, Corte de Apelaciones de Maryland

Anne K. Albright

Vote sí o no

Para continuar en el cargo

Yes /Si

No /No

Judge, Appellate Court of Maryland At Large

Kevin F. Arthur

Vote Yes or No

For Continuance in Office

Juez, Corte de Apelaciones de Maryland

Kevin F. Arthur

Vote sí o no

Para continuar en el cargo

Yes /Si

No /No

Vote Both Sides
 Vote en ambos lados



**Judge, Appellate Court of Maryland At Large
Andrea M. Leahy
Vote Yes or No
For Continuance in Office**

Juez, Corte de Apelaciones de Maryland
Andrea M. Leahy
Vote sí o no
Para continuar en el cargo

Yes /Si

No /No

**Non-Partisan Contest
Candidates in this contest may or may not
be affiliated with any political party
Board of Education At Large
Vote for 1**

Contienda no partidista
Los candidatos en esta contienda pueden estar
o no estar afiliados a ningún partido político
Junta de Educación Representando el
Condado
Vote por Uno

Lynne Harris

Rita Montoya

or write-in/o por escrito:

**Non-Partisan Contest
Candidates in this contest may or may not
be affiliated with any political party
Board of Education
District 2
Vote for 1**

Contienda no partidista
Los candidatos en esta contienda pueden estar
o no estar afiliados a ningún partido político
Junta de Educación
Distrito 2
Vote por Uno

Brenda M. Diaz

Natalie Zimmerman

or write-in/o por escrito:

**Non-Partisan Contest
Candidates in this contest may or may not
be affiliated with any political party
Board of Education
District 4
Vote for 1**

Contienda no partidista
Los candidatos en esta contienda pueden estar
o no estar afiliados a ningún partido político
Junta de Educación
Distrito 4
Vote por Uno

Shebra Evans

Laura M. Stewart

or write-in/o por escrito:

**Question 1
Constitutional Amendment
(Ch. 245 of the 2023 Legislative Session)
Declaration of Rights - Right to
Reproductive Freedom**

Pregunta 1
Enmienda Constitucional
(Capítulo 245 de la Sesión Legislativa de
2023)
Declaración de Derechos - Derecho a la
Libertad Reproductiva

The proposed amendment confirms an individual's fundamental right to reproductive freedom, including but not limited to the ability to make and effectuate decisions to prevent, continue, or end the individual's pregnancy, and provides the State may not, directly or indirectly, deny, burden, or abridge, the right unless justified by a compelling State interest achieved by the least restrictive means.

**(Adding Article 48 to the Maryland
Declaration of Rights)**

La enmienda propuesta confirma el derecho fundamental de una persona a la libertad reproductiva, incluyendo, pero no limitado a, la capacidad de tomar y llevar a cabo decisiones para prevenir, continuar o terminar el embarazo de la persona, y establece que el Estado no puede, directa o indirectamente, negar, obstaculizar o restringir el derecho a menos que esté justificado por un interés estatal convincente logrado por los medios menos restrictivos.

(Añadiendo el Artículo 48 a la Declaración de Derechos de Maryland)

For the Constitutional Amendment/A favor de la Enmienda Constitucional

Against the Constitutional Amendment/En contra de la Enmienda Constitucional

**Question A
Charter Amendment by Petition
County Executive – Term Limit –
Reduction from Three to Two Consecutive
Terms**

Pregunta A
Enmienda a la Carta Constitucional mediante petición
Disminución del límite de mandatos para ejercer el cargo de Ejecutivo del Condado — de tres a dos mandatos consecutivos

Amend Section 202 of the County Charter to decrease the term limit that applies to the County Executive from the current three consecutive terms to two consecutive terms. The decreased limit would apply to anyone who already has served two consecutive terms as of December 2026.

Enmienda al artículo 202 de la Carta Constitucional del condado para disminuir el límite vigente de mandatos para ejercer el cargo de Ejecutivo del Condado -de tres a dos mandatos consecutivos. La disminución del límite de mandatos corresponderá a cualquier funcionario electo que haya cumplido dos mandatos consecutivos a partir de diciembre de 2026.

For/A favor

Against/En contra

**End of Ballot
Fin de la Papeleta**



**Official Ballot
 Presidential General Election
 November 5, 2024
 State of Maryland, Montgomery County**

**BS 135
 009-001**

Papeleta Electoral Oficial
 Elección General Presidencial
 5 de Noviembre del 2024
 Estado de Maryland, Condado de Montgomery

**Instructions
 Instrucciones**

Making Selections

Como Marcar sus
 Selecciones



Fill in the oval to the left of the name of your choice. You must blacken the oval completely, and do not make any marks outside of the oval. You do not have to vote in every race.

Llene el óvalo a la izquierda del nombre de su selección. Debe rellenar completamente el óvalo. No haga ninguna marca fuera del óvalo. No tiene que votar en cada contienda.



Do not cross out or erase, or your vote may not count. If you make a mistake or a stray mark, you may ask for a new ballot.

No debe tachar o borrar, o su voto no se contará. Si comete un error o hace una marca demás, puede solicitar una nueva papeleta.

Optional write-in

Voto escrito opcional



To add a candidate, fill in the oval to the left of "or write-in" and print the name clearly on the dotted line.

Para añadir un candidato por escrito, llene el óvalo a la izquierda de <or write-in/o por escrito> e imprima el nombre del candidato en forma clara en la línea punteada.

**President and Vice President of the United States
 Vote for 1**

Presidente y Vicepresidente de los Estados Unidos
 Vote por Uno

Kamala D. Harris and /y Tim Walz
 Democratic /Demócrata

Donald J. Trump and /y JD Vance
 Republican /Republicano

Chase Oliver and /y Mike ter Maat
 Libertarian /Libertario

Jill Ellen Stein and /y Rudolph Ware
 Green /Verde

Robert F. Kennedy, Jr. and /y Nicole Shanahan
 Unaffiliated /Sin Afiliación

or write-in/o por escrito:

**U.S. Senator
 Vote for 1**

Senador de los EE.UU.
 Vote por Uno

Angela Alsobrooks
 Democratic /Demócrata

Larry Hogan
 Republican /Republicano

Mike Scott
 Libertarian /Libertario

or write-in/o por escrito:

**Representative in Congress District 6
 Vote for 1**

Representante en el Congreso Distrito 6
 Vote por Uno

April McClain Delaney
 Democratic /Demócrata

Neil C. Parrott
 Republican /Republicano

or write-in/o por escrito:

Judge of the Circuit Court Circuit 6

Vote for up to 4

Juez de la Corte de Circuito Circuito 6

Vote por No Más de Cuatro

Marybeth Ayres

Jennifer S. Fairfax

Louis M. Leibowitz

J. Bradford McCullough

or write-in/o por escrito:

or write-in/o por escrito:

or write-in/o por escrito:

or write-in/o por escrito:

Judge, Appellate Court of Maryland At Large

Anne K. Albright

Vote Yes or No

For Continuance in Office

Juez, Corte de Apelaciones de Maryland

Anne K. Albright

Vote sí o no

Para continuar en el cargo

Yes /Si

No /No

Judge, Appellate Court of Maryland At Large

Kevin F. Arthur

Vote Yes or No

For Continuance in Office

Juez, Corte de Apelaciones de Maryland

Kevin F. Arthur

Vote sí o no

Para continuar en el cargo

Yes /Si

No /No

Vote Both Sides
 Vote en ambos lados



**Judge, Appellate Court of Maryland At Large
Andrea M. Leahy
Vote Yes or No
For Continuance in Office**

Juez, Corte de Apelaciones de Maryland
Andrea M. Leahy
Vote sí o no
Para continuar en el cargo

Yes /Si

No /No

**Non-Partisan Contest
Candidates in this contest may or may not
be affiliated with any political party
Board of Education At Large
Vote for 1**

Contienda no partidista
Los candidatos en esta contienda pueden estar
o no estar afiliados a ningún partido político
Junta de Educación Representando el
Condado
Vote por Uno

Lynne Harris

Rita Montoya

or write-in/o por escrito:

**Non-Partisan Contest
Candidates in this contest may or may not
be affiliated with any political party
Board of Education
District 2
Vote for 1**

Contienda no partidista
Los candidatos en esta contienda pueden estar
o no estar afiliados a ningún partido político
Junta de Educación
Distrito 2
Vote por Uno

Brenda M. Diaz

Natalie Zimmerman

or write-in/o por escrito:

**Non-Partisan Contest
Candidates in this contest may or may not
be affiliated with any political party
Board of Education
District 4
Vote for 1**

Contienda no partidista
Los candidatos en esta contienda pueden estar
o no estar afiliados a ningún partido político
Junta de Educación
Distrito 4
Vote por Uno

Shebra Evans

Laura M. Stewart

or write-in/o por escrito:

**Question 1
Constitutional Amendment
(Ch. 245 of the 2023 Legislative Session)
Declaration of Rights - Right to
Reproductive Freedom**

Pregunta 1
Enmienda Constitucional
(Capítulo 245 de la Sesión Legislativa de
2023)
Declaración de Derechos - Derecho a la
Libertad Reproductiva

The proposed amendment confirms an individual's fundamental right to reproductive freedom, including but not limited to the ability to make and effectuate decisions to prevent, continue, or end the individual's pregnancy, and provides the State may not, directly or indirectly, deny, burden, or abridge, the right unless justified by a compelling State interest achieved by the least restrictive means.

**(Adding Article 48 to the Maryland
Declaration of Rights)**

La enmienda propuesta confirma el derecho fundamental de una persona a la libertad reproductiva, incluyendo, pero no limitado a, la capacidad de tomar y llevar a cabo decisiones para prevenir, continuar o terminar el embarazo de la persona, y establece que el Estado no puede, directa o indirectamente, negar, obstaculizar o restringir el derecho a menos que esté justificado por un interés estatal convincente logrado por los medios menos restrictivos.

(Añadiendo el Artículo 48 a la Declaración de Derechos de Maryland)

- For the Constitutional Amendment/A favor de la Enmienda Constitucional**
- Against the Constitutional Amendment/En contra de la Enmienda Constitucional**

**Question A
Charter Amendment by Petition
County Executive – Term Limit –
Reduction from Three to Two Consecutive
Terms**

Pregunta A
Enmienda a la Carta Constitucional mediante petición
Disminución del límite de mandatos para ejercer el cargo de Ejecutivo del Condado — de tres a dos mandatos consecutivos

Amend Section 202 of the County Charter to decrease the term limit that applies to the County Executive from the current three consecutive terms to two consecutive terms. The decreased limit would apply to anyone who already has served two consecutive terms as of December 2026.

Enmienda al artículo 202 de la Carta Constitucional del condado para disminuir el límite vigente de mandatos para ejercer el cargo de Ejecutivo del Condado -de tres a dos mandatos consecutivos. La disminución del límite de mandatos corresponderá a cualquier funcionario electo que haya cumplido dos mandatos consecutivos a partir de diciembre de 2026.

- For/A favor**
- Against/En contra**

**End of Ballot
Fin de la Papeleta**



**Official Ballot
 Presidential General Election
 November 5, 2024
 State of Maryland, Montgomery County**

**BS 136
 009-002**

Papeleta Electoral Oficial
 Elección General Presidencial
 5 de Noviembre del 2024
 Estado de Maryland, Condado de Montgomery

**Instructions
 Instrucciones**

Making Selections

Como Marcar sus
 Selecciones

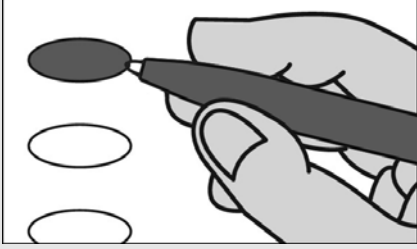

Fill in the oval to the left of the name of your choice. You must blacken the oval completely, and do not make any marks outside of the oval. You do not have to vote in every race.

Llene el óvalo a la izquierda del nombre de su selección. Debe rellenar completamente el óvalo. No haga ninguna marca fuera del óvalo. No tiene que votar en cada contienda.



Do not cross out or erase, or your vote may not count. If you make a mistake or a stray mark, you may ask for a new ballot.

No debe tachar o borrar, o su voto no se contará. Si comete un error o hace una marca demás, puede solicitar una nueva papeleta.

Optional write-in

Voto escrito opcional

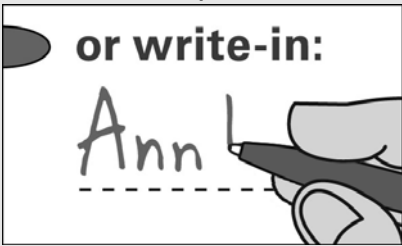

To add a candidate, fill in the oval to the left of "or write-in" and print the name clearly on the dotted line.

Para añadir un candidato por escrito, llene el óvalo a la izquierda de <or write-in/o por escrito> e imprima el nombre del candidato en forma clara en la línea punteada.

**President and Vice President of the United States
 Vote for 1**

Presidente y Vicepresidente de los Estados Unidos
 Vote por Uno

Kamala D. Harris and /y Tim Walz
 Democratic /Demócrata

Donald J. Trump and /y JD Vance
 Republican /Republicano

Chase Oliver and /y Mike ter Maat
 Libertarian /Libertario

Jill Ellen Stein and /y Rudolph Ware
 Green /Verde

Robert F. Kennedy, Jr. and /y Nicole Shanahan
 Unaffiliated /Sin Afiliación

or write-in/o por escrito:

**U.S. Senator
 Vote for 1**

Senador de los EE.UU.
 Vote por Uno

Angela Alsobrooks
 Democratic /Demócrata

Larry Hogan
 Republican /Republicano

Mike Scott
 Libertarian /Libertario

or write-in/o por escrito:

**Representative in Congress District 6
 Vote for 1**

Representante en el Congreso Distrito 6
 Vote por Uno

April McClain Delaney
 Democratic /Demócrata

Neil C. Parrott
 Republican /Republicano

or write-in/o por escrito:

Judge of the Circuit Court Circuit 6

Vote for up to 4

Juez de la Corte de Circuito Circuito 6

Vote por No Más de Cuatro

Marybeth Ayres

Jennifer S. Fairfax

Louis M. Leibowitz

J. Bradford McCullough

or write-in/o por escrito:

or write-in/o por escrito:

or write-in/o por escrito:

or write-in/o por escrito:

Judge, Appellate Court of Maryland At Large

Anne K. Albright

Vote Yes or No

For Continuance in Office

Juez, Corte de Apelaciones de Maryland

Anne K. Albright

Vote sí o no

Para continuar en el cargo

Yes /Si

No /No

Judge, Appellate Court of Maryland At Large

Kevin F. Arthur

Vote Yes or No

For Continuance in Office

Juez, Corte de Apelaciones de Maryland

Kevin F. Arthur

Vote sí o no

Para continuar en el cargo

Yes /Si

No /No

Vote Both Sides
 Vote en ambos lados



**Judge, Appellate Court of Maryland At Large
Andrea M. Leahy
Vote Yes or No
For Continuance in Office**

Juez, Corte de Apelaciones de Maryland
Andrea M. Leahy
Vote sí o no
Para continuar en el cargo

Yes /Si

No /No

**Non-Partisan Contest
Candidates in this contest may or may not
be affiliated with any political party
Board of Education At Large
Vote for 1**

Contienda no partidista
Los candidatos en esta contienda pueden estar
o no estar afiliados a ningún partido político
Junta de Educación Representando el
Condado
Vote por Uno

Lynne Harris

Rita Montoya

or write-in/o por escrito:

**Non-Partisan Contest
Candidates in this contest may or may not
be affiliated with any political party
Board of Education
District 2
Vote for 1**

Contienda no partidista
Los candidatos en esta contienda pueden estar
o no estar afiliados a ningún partido político
Junta de Educación
Distrito 2
Vote por Uno

Brenda M. Diaz

Natalie Zimmerman

or write-in/o por escrito:

**Non-Partisan Contest
Candidates in this contest may or may not
be affiliated with any political party
Board of Education
District 4
Vote for 1**

Contienda no partidista
Los candidatos en esta contienda pueden estar
o no estar afiliados a ningún partido político
Junta de Educación
Distrito 4
Vote por Uno

Shebra Evans

Laura M. Stewart

or write-in/o por escrito:

**Question 1
Constitutional Amendment
(Ch. 245 of the 2023 Legislative Session)
Declaration of Rights - Right to
Reproductive Freedom**

Pregunta 1
Enmienda Constitucional
(Capítulo 245 de la Sesión Legislativa de
2023)
Declaración de Derechos - Derecho a la
Libertad Reproductiva

The proposed amendment confirms an individual's fundamental right to reproductive freedom, including but not limited to the ability to make and effectuate decisions to prevent, continue, or end the individual's pregnancy, and provides the State may not, directly or indirectly, deny, burden, or abridge, the right unless justified by a compelling State interest achieved by the least restrictive means.

**(Adding Article 48 to the Maryland
Declaration of Rights)**

La enmienda propuesta confirma el derecho fundamental de una persona a la libertad reproductiva, incluyendo, pero no limitado a, la capacidad de tomar y llevar a cabo decisiones para prevenir, continuar o terminar el embarazo de la persona, y establece que el Estado no puede, directa o indirectamente, negar, obstaculizar o restringir el derecho a menos que esté justificado por un interés estatal convincente logrado por los medios menos restrictivos.

(Añadiendo el Artículo 48 a la Declaración de Derechos de Maryland)

- For the Constitutional Amendment/A favor de la Enmienda Constitucional**
- Against the Constitutional Amendment/En contra de la Enmienda Constitucional**

**Question A
Charter Amendment by Petition
County Executive – Term Limit –
Reduction from Three to Two Consecutive
Terms**

Pregunta A
Enmienda a la Carta Constitucional mediante petición
Disminución del límite de mandatos para ejercer el cargo de Ejecutivo del Condado — de tres a dos mandatos consecutivos

Amend Section 202 of the County Charter to decrease the term limit that applies to the County Executive from the current three consecutive terms to two consecutive terms. The decreased limit would apply to anyone who already has served two consecutive terms as of December 2026.

Enmienda al artículo 202 de la Carta Constitucional del condado para disminuir el límite vigente de mandatos para ejercer el cargo de Ejecutivo del Condado -de tres a dos mandatos consecutivos. La disminución del límite de mandatos corresponderá a cualquier funcionario electo que haya cumplido dos mandatos consecutivos a partir de diciembre de 2026.

- For/A favor**
- Against/En contra**

**End of Ballot
Fin de la Papeleta**



**Official Ballot
 Presidential General Election
 November 5, 2024
 State of Maryland, Montgomery County**

**BS 137
 009-003**

Papeleta Electoral Oficial
 Elección General Presidencial
 5 de Noviembre del 2024
 Estado de Maryland, Condado de Montgomery

**Instructions
 Instrucciones**

Making Selections

Como Marcar sus
 Selecciones

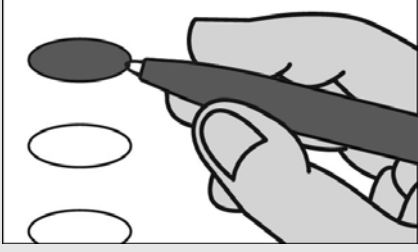

Fill in the oval to the left of the name of your choice. You must blacken the oval completely, and do not make any marks outside of the oval. You do not have to vote in every race.

Llene el óvalo a la izquierda del nombre de su selección. Debe rellenar completamente el óvalo. No haga ninguna marca fuera del óvalo. No tiene que votar en cada contienda.



Do not cross out or erase, or your vote may not count. If you make a mistake or a stray mark, you may ask for a new ballot.

No debe tachar o borrar, o su voto no se contará. Si comete un error o hace una marca demás, puede solicitar una nueva papeleta.

Optional write-in

Voto escrito opcional

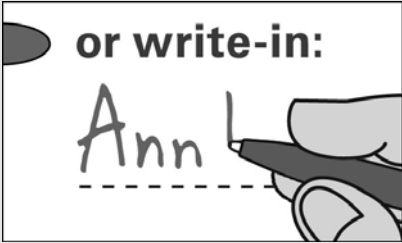

To add a candidate, fill in the oval to the left of "or write-in" and print the name clearly on the dotted line.

Para añadir un candidato por escrito, llene el óvalo a la izquierda de <or write-in/o por escrito> e imprima el nombre del candidato en forma clara en la línea punteada.

**President and Vice President of the United States
 Vote for 1**

Presidente y Vicepresidente de los Estados Unidos
 Vote por Uno

Kamala D. Harris and /y Tim Walz
 Democratic /Demócrata

Donald J. Trump and /y JD Vance
 Republican /Republicano

Chase Oliver and /y Mike ter Maat
 Libertarian /Libertario

Jill Ellen Stein and /y Rudolph Ware
 Green /Verde

Robert F. Kennedy, Jr. and /y Nicole Shanahan
 Unaffiliated /Sin Afiliación

or write-in/o por escrito:

**U.S. Senator
 Vote for 1**

Senador de los EE.UU.
 Vote por Uno

Angela Alsobrooks
 Democratic /Demócrata

Larry Hogan
 Republican /Republicano

Mike Scott
 Libertarian /Libertario

or write-in/o por escrito:

**Representative in Congress District 6
 Vote for 1**

Representante en el Congreso Distrito 6
 Vote por Uno

April McClain Delaney
 Democratic /Demócrata

Neil C. Parrott
 Republican /Republicano

or write-in/o por escrito:

Judge of the Circuit Court Circuit 6

Vote for up to 4

Juez de la Corte de Circuito Circuito 6
 Vote por No Más de Cuatro

Marybeth Ayres

Jennifer S. Fairfax

Louis M. Leibowitz

J. Bradford McCullough

or write-in/o por escrito:

or write-in/o por escrito:

or write-in/o por escrito:

or write-in/o por escrito:

Judge, Appellate Court of Maryland At Large

Anne K. Albright

Vote Yes or No

For Continuance in Office

Juez, Corte de Apelaciones de Maryland
 Anne K. Albright

Vote sí o no

Para continuar en el cargo

Yes /Si

No /No

Judge, Appellate Court of Maryland At Large

Kevin F. Arthur

Vote Yes or No

For Continuance in Office

Juez, Corte de Apelaciones de Maryland
 Kevin F. Arthur

Vote sí o no

Para continuar en el cargo

Yes /Si

No /No

Vote Both Sides
 Vote en ambos lados



**Judge, Appellate Court of Maryland At Large
Andrea M. Leahy
Vote Yes or No
For Continuance in Office**

Juez, Corte de Apelaciones de Maryland
Andrea M. Leahy
Vote sí o no
Para continuar en el cargo

Yes /Si

No /No

**Non-Partisan Contest
Candidates in this contest may or may not
be affiliated with any political party
Board of Education At Large
Vote for 1**

Contienda no partidista
Los candidatos en esta contienda pueden estar
o no estar afiliados a ningún partido político
Junta de Educación Representando el
Condado
Vote por Uno

Lynne Harris

Rita Montoya

or write-in/o por escrito:

**Non-Partisan Contest
Candidates in this contest may or may not
be affiliated with any political party
Board of Education
District 2
Vote for 1**

Contienda no partidista
Los candidatos en esta contienda pueden estar
o no estar afiliados a ningún partido político
Junta de Educación
Distrito 2
Vote por Uno

Brenda M. Diaz

Natalie Zimmerman

or write-in/o por escrito:

**Non-Partisan Contest
Candidates in this contest may or may not
be affiliated with any political party
Board of Education
District 4
Vote for 1**

Contienda no partidista
Los candidatos en esta contienda pueden estar
o no estar afiliados a ningún partido político
Junta de Educación
Distrito 4
Vote por Uno

Shebra Evans

Laura M. Stewart

or write-in/o por escrito:

**Question 1
Constitutional Amendment
(Ch. 245 of the 2023 Legislative Session)
Declaration of Rights - Right to
Reproductive Freedom**

Pregunta 1
Enmienda Constitucional
(Capítulo 245 de la Sesión Legislativa de
2023)
Declaración de Derechos - Derecho a la
Libertad Reproductiva

The proposed amendment confirms an individual's fundamental right to reproductive freedom, including but not limited to the ability to make and effectuate decisions to prevent, continue, or end the individual's pregnancy, and provides the State may not, directly or indirectly, deny, burden, or abridge, the right unless justified by a compelling State interest achieved by the least restrictive means.

**(Adding Article 48 to the Maryland
Declaration of Rights)**

La enmienda propuesta confirma el derecho fundamental de una persona a la libertad reproductiva, incluyendo, pero no limitado a, la capacidad de tomar y llevar a cabo decisiones para prevenir, continuar o terminar el embarazo de la persona, y establece que el Estado no puede, directa o indirectamente, negar, obstaculizar o restringir el derecho a menos que esté justificado por un interés estatal convincente logrado por los medios menos restrictivos.

(Añadiendo el Artículo 48 a la Declaración de Derechos de Maryland)

- For the Constitutional Amendment/A favor de la Enmienda Constitucional**
- Against the Constitutional Amendment/En contra de la Enmienda Constitucional**

**Question A
Charter Amendment by Petition
County Executive – Term Limit –
Reduction from Three to Two Consecutive
Terms**

Pregunta A
Enmienda a la Carta Constitucional mediante petición
Disminución del límite de mandatos para ejercer el cargo de Ejecutivo del Condado — de tres a dos mandatos consecutivos

Amend Section 202 of the County Charter to decrease the term limit that applies to the County Executive from the current three consecutive terms to two consecutive terms. The decreased limit would apply to anyone who already has served two consecutive terms as of December 2026.

Enmienda al artículo 202 de la Carta Constitucional del condado para disminuir el límite vigente de mandatos para ejercer el cargo de Ejecutivo del Condado -de tres a dos mandatos consecutivos. La disminución del límite de mandatos corresponderá a cualquier funcionario electo que haya cumplido dos mandatos consecutivos a partir de diciembre de 2026.

- For/A favor**
- Against/En contra**

**End of Ballot
Fin de la Papeleta**



**Official Ballot
 Presidential General Election
 November 5, 2024
 State of Maryland, Montgomery County**

**BS 138
 009-004**

Papeleta Electoral Oficial
 Elección General Presidencial
 5 de Noviembre del 2024
 Estado de Maryland, Condado de Montgomery

**Instructions
 Instrucciones**

Making Selections

Como Marcar sus
 Selecciones

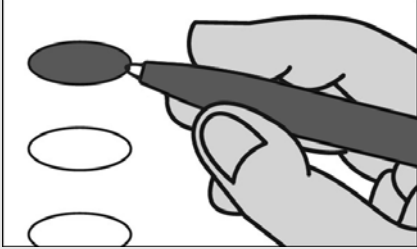

Fill in the oval to the left of the name of your choice. You must blacken the oval completely, and do not make any marks outside of the oval. You do not have to vote in every race.

Llene el óvalo a la izquierda del nombre de su selección. Debe rellenar completamente el óvalo. No haga ninguna marca fuera del óvalo. No tiene que votar en cada contienda.



Do not cross out or erase, or your vote may not count. If you make a mistake or a stray mark, you may ask for a new ballot.

No debe tachar o borrar, o su voto no se contará. Si comete un error o hace una marca demás, puede solicitar una nueva papeleta.

Optional write-in

Voto escrito opcional

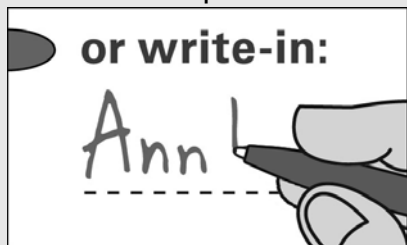

To add a candidate, fill in the oval to the left of "or write-in" and print the name clearly on the dotted line.

Para añadir un candidato por escrito, llene el óvalo a la izquierda de <or write-in/o por escrito> e imprima el nombre del candidato en forma clara en la línea punteada.

**President and Vice President of the United States
 Vote for 1**

Presidente y Vicepresidente de los Estados Unidos
 Vote por Uno

Kamala D. Harris and /y Tim Walz
 Democratic /Demócrata

Donald J. Trump and /y JD Vance
 Republican /Republicano

Chase Oliver and /y Mike ter Maat
 Libertarian /Libertario

Jill Ellen Stein and /y Rudolph Ware
 Green /Verde

Robert F. Kennedy, Jr. and /y Nicole Shanahan
 Unaffiliated /Sin Afiliación

or write-in/o por escrito:

**U.S. Senator
 Vote for 1**

Senador de los EE.UU.
 Vote por Uno

Angela Alsobrooks
 Democratic /Demócrata

Larry Hogan
 Republican /Republicano

Mike Scott
 Libertarian /Libertario

or write-in/o por escrito:

**Representative in Congress District 8
 Vote for 1**

Representante en el Congreso Distrito 8
 Vote por Uno

Jamie Raskin
 Democratic /Demócrata

Cheryl Riley
 Republican /Republicano

Nancy Wallace
 Green /Verde

or write-in/o por escrito:

Judge of the Circuit Court Circuit 6

Vote for up to 4

Juez de la Corte de Circuito Circuito 6

Vote por No Más de Cuatro

Marybeth Ayres

Jennifer S. Fairfax

Louis M. Leibowitz

J. Bradford McCullough

or write-in/o por escrito:

or write-in/o por escrito:

or write-in/o por escrito:

or write-in/o por escrito:

Judge, Appellate Court of Maryland At Large

Anne K. Albright

Vote Yes or No

For Continuance in Office

Juez, Corte de Apelaciones de Maryland

Anne K. Albright

Vote sí o no

Para continuar en el cargo

Yes /Si

No /No

Judge, Appellate Court of Maryland At Large

Kevin F. Arthur

Vote Yes or No

For Continuance in Office

Juez, Corte de Apelaciones de Maryland

Kevin F. Arthur

Vote sí o no

Para continuar en el cargo

Yes /Si

No /No

Vote Both Sides
 Vote en ambos lados



**Judge, Appellate Court of Maryland At Large
Andrea M. Leahy
Vote Yes or No
For Continuance in Office**

Juez, Corte de Apelaciones de Maryland
Andrea M. Leahy
Vote sí o no
Para continuar en el cargo

Yes /Si

No /No

**Non-Partisan Contest
Candidates in this contest may or may not
be affiliated with any political party
Board of Education At Large
Vote for 1**

Contienda no partidista
Los candidatos en esta contienda pueden estar
o no estar afiliados a ningún partido político
Junta de Educación Representando el
Condado
Vote por Uno

Lynne Harris

Rita Montoya

or write-in/o por escrito:

**Non-Partisan Contest
Candidates in this contest may or may not
be affiliated with any political party
Board of Education
District 2
Vote for 1**

Contienda no partidista
Los candidatos en esta contienda pueden estar
o no estar afiliados a ningún partido político
Junta de Educación
Distrito 2
Vote por Uno

Brenda M. Diaz

Natalie Zimmerman

or write-in/o por escrito:

**Non-Partisan Contest
Candidates in this contest may or may not
be affiliated with any political party
Board of Education
District 4
Vote for 1**

Contienda no partidista
Los candidatos en esta contienda pueden estar
o no estar afiliados a ningún partido político
Junta de Educación
Distrito 4
Vote por Uno

Shebra Evans

Laura M. Stewart

or write-in/o por escrito:

**Question 1
Constitutional Amendment
(Ch. 245 of the 2023 Legislative Session)
Declaration of Rights - Right to
Reproductive Freedom**

Pregunta 1
Enmienda Constitucional
(Capítulo 245 de la Sesión Legislativa de
2023)
Declaración de Derechos - Derecho a la
Libertad Reproductiva

The proposed amendment confirms an individual's fundamental right to reproductive freedom, including but not limited to the ability to make and effectuate decisions to prevent, continue, or end the individual's pregnancy, and provides the State may not, directly or indirectly, deny, burden, or abridge, the right unless justified by a compelling State interest achieved by the least restrictive means.

**(Adding Article 48 to the Maryland
Declaration of Rights)**

La enmienda propuesta confirma el derecho fundamental de una persona a la libertad reproductiva, incluyendo, pero no limitado a, la capacidad de tomar y llevar a cabo decisiones para prevenir, continuar o terminar el embarazo de la persona, y establece que el Estado no puede, directa o indirectamente, negar, obstaculizar o restringir el derecho a menos que esté justificado por un interés estatal convincente logrado por los medios menos restrictivos.

(Añadiendo el Artículo 48 a la Declaración de Derechos de Maryland)

For the Constitutional Amendment/A favor de la Enmienda Constitucional

Against the Constitutional Amendment/En contra de la Enmienda Constitucional

**Question A
Charter Amendment by Petition
County Executive – Term Limit –
Reduction from Three to Two Consecutive
Terms**

Pregunta A
Enmienda a la Carta Constitucional mediante petición
Disminución del límite de mandatos para ejercer el cargo de Ejecutivo del Condado — de tres a dos mandatos consecutivos

Amend Section 202 of the County Charter to decrease the term limit that applies to the County Executive from the current three consecutive terms to two consecutive terms. The decreased limit would apply to anyone who already has served two consecutive terms as of December 2026.

Enmienda al artículo 202 de la Carta Constitucional del condado para disminuir el límite vigente de mandatos para ejercer el cargo de Ejecutivo del Condado -de tres a dos mandatos consecutivos. La disminución del límite de mandatos corresponderá a cualquier funcionario electo que haya cumplido dos mandatos consecutivos a partir de diciembre de 2026.

For/A favor

Against/En contra

**End of Ballot
Fin de la Papeleta**



**Official Ballot
 Presidential General Election
 November 5, 2024
 State of Maryland, Montgomery County**

**BS 139
 009-005**

Papeleta Electoral Oficial
 Elección General Presidencial
 5 de Noviembre del 2024
 Estado de Maryland, Condado de Montgomery

**Instructions
 Instrucciones**

Making Selections

Como Marcar sus
 Selecciones



Fill in the oval to the left of the name of your choice. You must blacken the oval completely, and do not make any marks outside of the oval. You do not have to vote in every race.

Llene el óvalo a la izquierda del nombre de su selección. Debe rellenar completamente el óvalo. No haga ninguna marca fuera del óvalo. No tiene que votar en cada contienda.



Do not cross out or erase, or your vote may not count. If you make a mistake or a stray mark, you may ask for a new ballot.

No debe tachar o borrar, o su voto no se contará. Si comete un error o hace una marca demás, puede solicitar una nueva papeleta.

Optional write-in

Voto escrito opcional



To add a candidate, fill in the oval to the left of "or write-in" and print the name clearly on the dotted line.

Para añadir un candidato por escrito, llene el óvalo a la izquierda de <or write-in/o por escrito> e imprima el nombre del candidato en forma clara en la línea punteada.

**President and Vice President of the United States
 Vote for 1**

Presidente y Vicepresidente de los Estados Unidos
 Vote por Uno

Kamala D. Harris and /y Tim Walz
 Democratic /Demócrata

Donald J. Trump and /y JD Vance
 Republican /Republicano

Chase Oliver and /y Mike ter Maat
 Libertarian /Libertario

Jill Ellen Stein and /y Rudolph Ware
 Green /Verde

Robert F. Kennedy, Jr. and /y Nicole Shanahan
 Unaffiliated /Sin Afiliación

or write-in/o por escrito:

**U.S. Senator
 Vote for 1**

Senador de los EE.UU.
 Vote por Uno

Angela Alsobrooks
 Democratic /Demócrata

Larry Hogan
 Republican /Republicano

Mike Scott
 Libertarian /Libertario

or write-in/o por escrito:

**Representative in Congress District 6
 Vote for 1**

Representante en el Congreso Distrito 6
 Vote por Uno

April McClain Delaney
 Democratic /Demócrata

Neil C. Parrott
 Republican /Republicano

or write-in/o por escrito:

Judge of the Circuit Court Circuit 6

Vote for up to 4

Juez de la Corte de Circuito Circuito 6

Vote por No Más de Cuatro

Marybeth Ayres

Jennifer S. Fairfax

Louis M. Leibowitz

J. Bradford McCullough

or write-in/o por escrito:

or write-in/o por escrito:

or write-in/o por escrito:

or write-in/o por escrito:

Judge, Appellate Court of Maryland At Large

Anne K. Albright

Vote Yes or No

For Continuance in Office

Juez, Corte de Apelaciones de Maryland

Anne K. Albright

Vote sí o no

Para continuar en el cargo

Yes /Si

No /No

Judge, Appellate Court of Maryland At Large

Kevin F. Arthur

Vote Yes or No

For Continuance in Office

Juez, Corte de Apelaciones de Maryland

Kevin F. Arthur

Vote sí o no

Para continuar en el cargo

Yes /Si

No /No

Vote Both Sides
 Vote en ambos lados



**Judge, Appellate Court of Maryland At Large
Andrea M. Leahy
Vote Yes or No
For Continuance in Office**

Juez, Corte de Apelaciones de Maryland
Andrea M. Leahy
Vote sí o no
Para continuar en el cargo

Yes /Si

No /No

**Non-Partisan Contest
Candidates in this contest may or may not
be affiliated with any political party
Board of Education At Large
Vote for 1**

Contienda no partidista
Los candidatos en esta contienda pueden estar
o no estar afiliados a ningún partido político
Junta de Educación Representando el
Condado
Vote por Uno

Lynne Harris

Rita Montoya

or write-in/o por escrito:

**Non-Partisan Contest
Candidates in this contest may or may not
be affiliated with any political party
Board of Education
District 2
Vote for 1**

Contienda no partidista
Los candidatos en esta contienda pueden estar
o no estar afiliados a ningún partido político
Junta de Educación
Distrito 2
Vote por Uno

Brenda M. Diaz

Natalie Zimmerman

or write-in/o por escrito:

**Non-Partisan Contest
Candidates in this contest may or may not
be affiliated with any political party
Board of Education
District 4
Vote for 1**

Contienda no partidista
Los candidatos en esta contienda pueden estar
o no estar afiliados a ningún partido político
Junta de Educación
Distrito 4
Vote por Uno

Shebra Evans

Laura M. Stewart

or write-in/o por escrito:

**Question 1
Constitutional Amendment
(Ch. 245 of the 2023 Legislative Session)
Declaration of Rights - Right to
Reproductive Freedom**

Pregunta 1
Enmienda Constitucional
(Capítulo 245 de la Sesión Legislativa de
2023)
Declaración de Derechos - Derecho a la
Libertad Reproductiva

The proposed amendment confirms an individual's fundamental right to reproductive freedom, including but not limited to the ability to make and effectuate decisions to prevent, continue, or end the individual's pregnancy, and provides the State may not, directly or indirectly, deny, burden, or abridge, the right unless justified by a compelling State interest achieved by the least restrictive means.

**(Adding Article 48 to the Maryland
Declaration of Rights)**

La enmienda propuesta confirma el derecho fundamental de una persona a la libertad reproductiva, incluyendo, pero no limitado a, la capacidad de tomar y llevar a cabo decisiones para prevenir, continuar o terminar el embarazo de la persona, y establece que el Estado no puede, directa o indirectamente, negar, obstaculizar o restringir el derecho a menos que esté justificado por un interés estatal convincente logrado por los medios menos restrictivos.

(Añadiendo el Artículo 48 a la Declaración de Derechos de Maryland)

For the Constitutional Amendment/A favor de la Enmienda Constitucional

Against the Constitutional Amendment/En contra de la Enmienda Constitucional

**Question A
Charter Amendment by Petition
County Executive – Term Limit –
Reduction from Three to Two Consecutive
Terms**

Pregunta A
Enmienda a la Carta Constitucional mediante petición
Disminución del límite de mandatos para ejercer el cargo de Ejecutivo del Condado — de tres a dos mandatos consecutivos

Amend Section 202 of the County Charter to decrease the term limit that applies to the County Executive from the current three consecutive terms to two consecutive terms. The decreased limit would apply to anyone who already has served two consecutive terms as of December 2026.

Enmienda al artículo 202 de la Carta Constitucional del condado para disminuir el límite vigente de mandatos para ejercer el cargo de Ejecutivo del Condado -de tres a dos mandatos consecutivos. La disminución del límite de mandatos corresponderá a cualquier funcionario electo que haya cumplido dos mandatos consecutivos a partir de diciembre de 2026.

For/A favor

Against/En contra

**End of Ballot
Fin de la Papeleta**



**Official Ballot
 Presidential General Election
 November 5, 2024
 State of Maryland, Montgomery County**

**BS 140
 009-006**

Papeleta Electoral Oficial
 Elección General Presidencial
 5 de Noviembre del 2024
 Estado de Maryland, Condado de Montgomery

**Instructions
 Instrucciones**

Making Selections

Como Marcar sus
 Selecciones

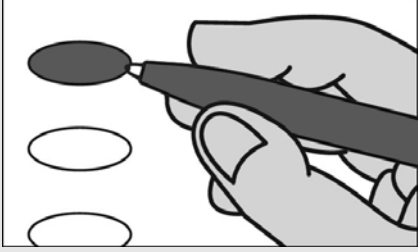

Fill in the oval to the left of the name of your choice. You must blacken the oval completely, and do not make any marks outside of the oval. You do not have to vote in every race.

Llene el óvalo a la izquierda del nombre de su selección. Debe rellenar completamente el óvalo. No haga ninguna marca fuera del óvalo. No tiene que votar en cada contienda.



Do not cross out or erase, or your vote may not count. If you make a mistake or a stray mark, you may ask for a new ballot.

No debe tachar o borrar, o su voto no se contará. Si comete un error o hace una marca demás, puede solicitar una nueva papeleta.

Optional write-in

Voto escrito opcional

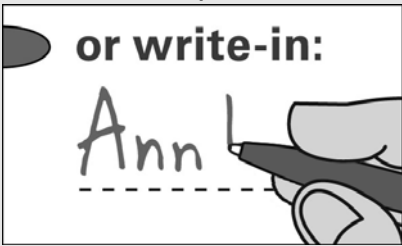

To add a candidate, fill in the oval to the left of "or write-in" and print the name clearly on the dotted line.

Para añadir un candidato por escrito, llene el óvalo a la izquierda de <or write-in/o por escrito> e imprima el nombre del candidato en forma clara en la línea punteada.

**President and Vice President of the United States
 Vote for 1**

Presidente y Vicepresidente de los Estados Unidos
 Vote por Uno

Kamala D. Harris and /y Tim Walz
 Democratic /Demócrata

Donald J. Trump and /y JD Vance
 Republican /Republicano

Chase Oliver and /y Mike ter Maat
 Libertarian /Libertario

Jill Ellen Stein and /y Rudolph Ware
 Green /Verde

Robert F. Kennedy, Jr. and /y Nicole Shanahan
 Unaffiliated /Sin Afiliación

or write-in/o por escrito:

**U.S. Senator
 Vote for 1**

Senador de los EE.UU.
 Vote por Uno

Angela Alsobrooks
 Democratic /Demócrata

Larry Hogan
 Republican /Republicano

Mike Scott
 Libertarian /Libertario

or write-in/o por escrito:

**Representative in Congress District 6
 Vote for 1**

Representante en el Congreso Distrito 6
 Vote por Uno

April McClain Delaney
 Democratic /Demócrata

Neil C. Parrott
 Republican /Republicano

or write-in/o por escrito:

Judge of the Circuit Court Circuit 6

Vote for up to 4

Juez de la Corte de Circuito Circuito 6

Vote por No Más de Cuatro

Marybeth Ayres

Jennifer S. Fairfax

Louis M. Leibowitz

J. Bradford McCullough

or write-in/o por escrito:

or write-in/o por escrito:

or write-in/o por escrito:

or write-in/o por escrito:

Judge, Appellate Court of Maryland At Large

Anne K. Albright

Vote Yes or No

For Continuance in Office

Juez, Corte de Apelaciones de Maryland

Anne K. Albright

Vote sí o no

Para continuar en el cargo

Yes /Si

No /No

Judge, Appellate Court of Maryland At Large

Kevin F. Arthur

Vote Yes or No

For Continuance in Office

Juez, Corte de Apelaciones de Maryland

Kevin F. Arthur

Vote sí o no

Para continuar en el cargo

Yes /Si

No /No

Vote Both Sides
 Vote en ambos lados



**Judge, Appellate Court of Maryland At Large
Andrea M. Leahy
Vote Yes or No
For Continuance in Office**

Juez, Corte de Apelaciones de Maryland
Andrea M. Leahy
Vote sí o no
Para continuar en el cargo

Yes /Si

No /No

**Non-Partisan Contest
Candidates in this contest may or may not
be affiliated with any political party
Board of Education At Large
Vote for 1**

Contienda no partidista
Los candidatos en esta contienda pueden estar
o no estar afiliados a ningún partido político
Junta de Educación Representando el
Condado
Vote por Uno

Lynne Harris

Rita Montoya

or write-in/o por escrito:

**Non-Partisan Contest
Candidates in this contest may or may not
be affiliated with any political party
Board of Education
District 2
Vote for 1**

Contienda no partidista
Los candidatos en esta contienda pueden estar
o no estar afiliados a ningún partido político
Junta de Educación
Distrito 2
Vote por Uno

Brenda M. Diaz

Natalie Zimmerman

or write-in/o por escrito:

**Non-Partisan Contest
Candidates in this contest may or may not
be affiliated with any political party
Board of Education
District 4
Vote for 1**

Contienda no partidista
Los candidatos en esta contienda pueden estar
o no estar afiliados a ningún partido político
Junta de Educación
Distrito 4
Vote por Uno

Shebra Evans

Laura M. Stewart

or write-in/o por escrito:

**Question 1
Constitutional Amendment
(Ch. 245 of the 2023 Legislative Session)
Declaration of Rights - Right to
Reproductive Freedom**

Pregunta 1
Enmienda Constitucional
(Capítulo 245 de la Sesión Legislativa de
2023)
Declaración de Derechos - Derecho a la
Libertad Reproductiva

The proposed amendment confirms an individual's fundamental right to reproductive freedom, including but not limited to the ability to make and effectuate decisions to prevent, continue, or end the individual's pregnancy, and provides the State may not, directly or indirectly, deny, burden, or abridge, the right unless justified by a compelling State interest achieved by the least restrictive means.

**(Adding Article 48 to the Maryland
Declaration of Rights)**

La enmienda propuesta confirma el derecho fundamental de una persona a la libertad reproductiva, incluyendo, pero no limitado a, la capacidad de tomar y llevar a cabo decisiones para prevenir, continuar o terminar el embarazo de la persona, y establece que el Estado no puede, directa o indirectamente, negar, obstaculizar o restringir el derecho a menos que esté justificado por un interés estatal convincente logrado por los medios menos restrictivos.

(Añadiendo el Artículo 48 a la Declaración de Derechos de Maryland)

- For the Constitutional Amendment/A favor de la Enmienda Constitucional**
- Against the Constitutional Amendment/En contra de la Enmienda Constitucional**

**Question A
Charter Amendment by Petition
County Executive – Term Limit –
Reduction from Three to Two Consecutive
Terms**

Pregunta A
Enmienda a la Carta Constitucional mediante petición
Disminución del límite de mandatos para ejercer el cargo de Ejecutivo del Condado — de tres a dos mandatos consecutivos

Amend Section 202 of the County Charter to decrease the term limit that applies to the County Executive from the current three consecutive terms to two consecutive terms. The decreased limit would apply to anyone who already has served two consecutive terms as of December 2026.

Enmienda al artículo 202 de la Carta Constitucional del condado para disminuir el límite vigente de mandatos para ejercer el cargo de Ejecutivo del Condado -de tres a dos mandatos consecutivos. La disminución del límite de mandatos corresponderá a cualquier funcionario electo que haya cumplido dos mandatos consecutivos a partir de diciembre de 2026.

- For/A favor**
- Against/En contra**

**End of Ballot
Fin de la Papeleta**



**Official Ballot
 Presidential General Election
 November 5, 2024
 State of Maryland, Montgomery County**

**BS 141
 009-007**

Papeleta Electoral Oficial
 Elección General Presidencial
 5 de Noviembre del 2024
 Estado de Maryland, Condado de Montgomery

**Instructions
 Instrucciones**

Making Selections

Como Marcar sus
 Selecciones

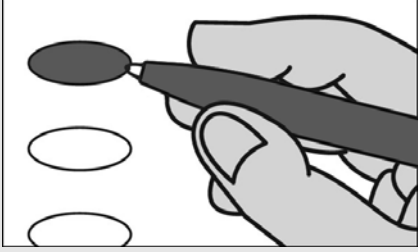

Fill in the oval to the left of the name of your choice. You must blacken the oval completely, and do not make any marks outside of the oval. You do not have to vote in every race.

Llene el óvalo a la izquierda del nombre de su selección. Debe rellenar completamente el óvalo. No haga ninguna marca fuera del óvalo. No tiene que votar en cada contienda.



Do not cross out or erase, or your vote may not count. If you make a mistake or a stray mark, you may ask for a new ballot.

No debe tachar o borrar, o su voto no se contará. Si comete un error o hace una marca demás, puede solicitar una nueva papeleta.

Optional write-in

Voto escrito opcional

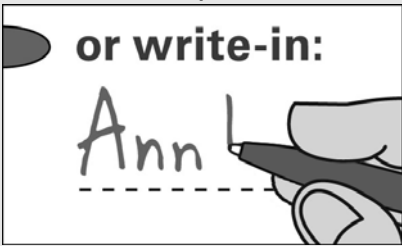

To add a candidate, fill in the oval to the left of "or write-in" and print the name clearly on the dotted line.

Para añadir un candidato por escrito, llene el óvalo a la izquierda de <or write-in/o por escrito> e imprima el nombre del candidato en forma clara en la línea punteada.

**President and Vice President of the United States
 Vote for 1**

Presidente y Vicepresidente de los Estados Unidos
 Vote por Uno

Kamala D. Harris and /y Tim Walz
 Democratic /Demócrata

Donald J. Trump and /y JD Vance
 Republican /Republicano

Chase Oliver and /y Mike ter Maat
 Libertarian /Libertario

Jill Ellen Stein and /y Rudolph Ware
 Green /Verde

Robert F. Kennedy, Jr. and /y Nicole Shanahan
 Unaffiliated /Sin Afiliación

or write-in/o por escrito:

**U.S. Senator
 Vote for 1**

Senador de los EE.UU.
 Vote por Uno

Angela Alsobrooks
 Democratic /Demócrata

Larry Hogan
 Republican /Republicano

Mike Scott
 Libertarian /Libertario

or write-in/o por escrito:

**Representative in Congress District 6
 Vote for 1**

Representante en el Congreso Distrito 6
 Vote por Uno

April McClain Delaney
 Democratic /Demócrata

Neil C. Parrott
 Republican /Republicano

or write-in/o por escrito:

Judge of the Circuit Court Circuit 6

Vote for up to 4

Juez de la Corte de Circuito Circuito 6

Vote por No Más de Cuatro

Marybeth Ayres

Jennifer S. Fairfax

Louis M. Leibowitz

J. Bradford McCullough

or write-in/o por escrito:

or write-in/o por escrito:

or write-in/o por escrito:

or write-in/o por escrito:

Judge, Appellate Court of Maryland At Large

Anne K. Albright

Vote Yes or No

For Continuance in Office

Juez, Corte de Apelaciones de Maryland

Anne K. Albright

Vote sí o no

Para continuar en el cargo

Yes /Si

No /No

Judge, Appellate Court of Maryland At Large

Kevin F. Arthur

Vote Yes or No

For Continuance in Office

Juez, Corte de Apelaciones de Maryland

Kevin F. Arthur

Vote sí o no

Para continuar en el cargo

Yes /Si

No /No

Vote Both Sides
 Vote en ambos lados



**Judge, Appellate Court of Maryland At Large
Andrea M. Leahy
Vote Yes or No
For Continuance in Office**

Juez, Corte de Apelaciones de Maryland
Andrea M. Leahy
Vote sí o no
Para continuar en el cargo

Yes /Si

No /No

**Non-Partisan Contest
Candidates in this contest may or may not
be affiliated with any political party
Board of Education At Large
Vote for 1**

Contienda no partidista
Los candidatos en esta contienda pueden estar
o no estar afiliados a ningún partido político
Junta de Educación Representando el
Condado
Vote por Uno

Lynne Harris

Rita Montoya

or write-in/o por escrito:

**Non-Partisan Contest
Candidates in this contest may or may not
be affiliated with any political party
Board of Education
District 2
Vote for 1**

Contienda no partidista
Los candidatos en esta contienda pueden estar
o no estar afiliados a ningún partido político
Junta de Educación
Distrito 2
Vote por Uno

Brenda M. Diaz

Natalie Zimmerman

or write-in/o por escrito:

**Non-Partisan Contest
Candidates in this contest may or may not
be affiliated with any political party
Board of Education
District 4
Vote for 1**

Contienda no partidista
Los candidatos en esta contienda pueden estar
o no estar afiliados a ningún partido político
Junta de Educación
Distrito 4
Vote por Uno

Shebra Evans

Laura M. Stewart

or write-in/o por escrito:

**Question 1
Constitutional Amendment
(Ch. 245 of the 2023 Legislative Session)
Declaration of Rights - Right to
Reproductive Freedom**

Pregunta 1
Enmienda Constitucional
(Capítulo 245 de la Sesión Legislativa de
2023)
Declaración de Derechos - Derecho a la
Libertad Reproductiva

The proposed amendment confirms an individual's fundamental right to reproductive freedom, including but not limited to the ability to make and effectuate decisions to prevent, continue, or end the individual's pregnancy, and provides the State may not, directly or indirectly, deny, burden, or abridge, the right unless justified by a compelling State interest achieved by the least restrictive means.

**(Adding Article 48 to the Maryland
Declaration of Rights)**

La enmienda propuesta confirma el derecho fundamental de una persona a la libertad reproductiva, incluyendo, pero no limitado a, la capacidad de tomar y llevar a cabo decisiones para prevenir, continuar o terminar el embarazo de la persona, y establece que el Estado no puede, directa o indirectamente, negar, obstaculizar o restringir el derecho a menos que esté justificado por un interés estatal convincente logrado por los medios menos restrictivos.

(Añadiendo el Artículo 48 a la Declaración de Derechos de Maryland)

- For the Constitutional Amendment/A favor de la Enmienda Constitucional**
- Against the Constitutional Amendment/En contra de la Enmienda Constitucional**

**Question A
Charter Amendment by Petition
County Executive – Term Limit –
Reduction from Three to Two Consecutive
Terms**

Pregunta A
Enmienda a la Carta Constitucional mediante petición
Disminución del límite de mandatos para ejercer el cargo de Ejecutivo del Condado — de tres a dos mandatos consecutivos

Amend Section 202 of the County Charter to decrease the term limit that applies to the County Executive from the current three consecutive terms to two consecutive terms. The decreased limit would apply to anyone who already has served two consecutive terms as of December 2026.

Enmienda al artículo 202 de la Carta Constitucional del condado para disminuir el límite vigente de mandatos para ejercer el cargo de Ejecutivo del Condado -de tres a dos mandatos consecutivos. La disminución del límite de mandatos corresponderá a cualquier funcionario electo que haya cumplido dos mandatos consecutivos a partir de diciembre de 2026.

- For/A favor**
- Against/En contra**

**End of Ballot
Fin de la Papeleta**



**Official Ballot
 Presidential General Election
 November 5, 2024
 State of Maryland, Montgomery County**

**BS 142
 009-008**

Papeleta Electoral Oficial
 Elección General Presidencial
 5 de Noviembre del 2024
 Estado de Maryland, Condado de Montgomery

**Instructions
 Instrucciones**

Making Selections

Como Marcar sus
 Selecciones



Fill in the oval to the left of the name of your choice. You must blacken the oval completely, and do not make any marks outside of the oval. You do not have to vote in every race.

Llene el óvalo a la izquierda del nombre de su selección. Debe rellenar completamente el óvalo. No haga ninguna marca fuera del óvalo. No tiene que votar en cada contienda.



Do not cross out or erase, or your vote may not count. If you make a mistake or a stray mark, you may ask for a new ballot.

No debe tachar o borrar, o su voto no se contará. Si comete un error o hace una marca demás, puede solicitar una nueva papeleta.

Optional write-in

Voto escrito opcional



To add a candidate, fill in the oval to the left of "or write-in" and print the name clearly on the dotted line.

Para añadir un candidato por escrito, llene el óvalo a la izquierda de <or write-in/o por escrito> e imprima el nombre del candidato en forma clara en la línea punteada.

**President and Vice President of the United States
 Vote for 1**

Presidente y Vicepresidente de los Estados Unidos
 Vote por Uno

Kamala D. Harris and /y Tim Walz
 Democratic /Demócrata

Donald J. Trump and /y JD Vance
 Republican /Republicano

Chase Oliver and /y Mike ter Maat
 Libertarian /Libertario

Jill Ellen Stein and /y Rudolph Ware
 Green /Verde

Robert F. Kennedy, Jr. and /y Nicole Shanahan
 Unaffiliated /Sin Afiliación

or write-in/o por escrito:

**U.S. Senator
 Vote for 1**

Senador de los EE.UU.
 Vote por Uno

Angela Alsobrooks
 Democratic /Demócrata

Larry Hogan
 Republican /Republicano

Mike Scott
 Libertarian /Libertario

or write-in/o por escrito:

**Representative in Congress District 6
 Vote for 1**

Representante en el Congreso Distrito 6
 Vote por Uno

April McClain Delaney
 Democratic /Demócrata

Neil C. Parrott
 Republican /Republicano

or write-in/o por escrito:

Judge of the Circuit Court Circuit 6

Vote for up to 4

Juez de la Corte de Circuito Circuito 6

Vote por No Más de Cuatro

Marybeth Ayres

Jennifer S. Fairfax

Louis M. Leibowitz

J. Bradford McCullough

or write-in/o por escrito:

or write-in/o por escrito:

or write-in/o por escrito:

or write-in/o por escrito:

Judge, Appellate Court of Maryland At Large

Anne K. Albright

Vote Yes or No

For Continuance in Office

Juez, Corte de Apelaciones de Maryland

Anne K. Albright

Vote sí o no

Para continuar en el cargo

Yes /Si

No /No

Judge, Appellate Court of Maryland At Large

Kevin F. Arthur

Vote Yes or No

For Continuance in Office

Juez, Corte de Apelaciones de Maryland

Kevin F. Arthur

Vote sí o no

Para continuar en el cargo

Yes /Si

No /No

Vote Both Sides
 Vote en ambos lados



**Judge, Appellate Court of Maryland At Large
Andrea M. Leahy
Vote Yes or No
For Continuance in Office**

Juez, Corte de Apelaciones de Maryland
Andrea M. Leahy
Vote sí o no
Para continuar en el cargo

Yes /Si

No /No

**Non-Partisan Contest
Candidates in this contest may or may not
be affiliated with any political party
Board of Education At Large
Vote for 1**

Contienda no partidista
Los candidatos en esta contienda pueden estar
o no estar afiliados a ningún partido político
Junta de Educación Representando el
Condado
Vote por Uno

Lynne Harris

Rita Montoya

or write-in/o por escrito:

**Non-Partisan Contest
Candidates in this contest may or may not
be affiliated with any political party
Board of Education
District 2
Vote for 1**

Contienda no partidista
Los candidatos en esta contienda pueden estar
o no estar afiliados a ningún partido político
Junta de Educación
Distrito 2
Vote por Uno

Brenda M. Diaz

Natalie Zimmerman

or write-in/o por escrito:

**Non-Partisan Contest
Candidates in this contest may or may not
be affiliated with any political party
Board of Education
District 4
Vote for 1**

Contienda no partidista
Los candidatos en esta contienda pueden estar
o no estar afiliados a ningún partido político
Junta de Educación
Distrito 4
Vote por Uno

Shebra Evans

Laura M. Stewart

or write-in/o por escrito:

**Question 1
Constitutional Amendment
(Ch. 245 of the 2023 Legislative Session)
Declaration of Rights - Right to
Reproductive Freedom**

Pregunta 1
Enmienda Constitucional
(Capítulo 245 de la Sesión Legislativa de
2023)
Declaración de Derechos - Derecho a la
Libertad Reproductiva

The proposed amendment confirms an individual's fundamental right to reproductive freedom, including but not limited to the ability to make and effectuate decisions to prevent, continue, or end the individual's pregnancy, and provides the State may not, directly or indirectly, deny, burden, or abridge, the right unless justified by a compelling State interest achieved by the least restrictive means.

**(Adding Article 48 to the Maryland
Declaration of Rights)**

La enmienda propuesta confirma el derecho fundamental de una persona a la libertad reproductiva, incluyendo, pero no limitado a, la capacidad de tomar y llevar a cabo decisiones para prevenir, continuar o terminar el embarazo de la persona, y establece que el Estado no puede, directa o indirectamente, negar, obstaculizar o restringir el derecho a menos que esté justificado por un interés estatal convincente logrado por los medios menos restrictivos.

(Añadiendo el Artículo 48 a la Declaración de Derechos de Maryland)

For the Constitutional Amendment/A favor de la Enmienda Constitucional

Against the Constitutional Amendment/En contra de la Enmienda Constitucional

**Question A
Charter Amendment by Petition
County Executive – Term Limit –
Reduction from Three to Two Consecutive
Terms**

Pregunta A
Enmienda a la Carta Constitucional mediante petición
Disminución del límite de mandatos para ejercer el cargo de Ejecutivo del Condado — de tres a dos mandatos consecutivos

Amend Section 202 of the County Charter to decrease the term limit that applies to the County Executive from the current three consecutive terms to two consecutive terms. The decreased limit would apply to anyone who already has served two consecutive terms as of December 2026.

Enmienda al artículo 202 de la Carta Constitucional del condado para disminuir el límite vigente de mandatos para ejercer el cargo de Ejecutivo del Condado -de tres a dos mandatos consecutivos. La disminución del límite de mandatos corresponderá a cualquier funcionario electo que haya cumplido dos mandatos consecutivos a partir de diciembre de 2026.

For/A favor

Against/En contra

**End of Ballot
Fin de la Papeleta**



**Official Ballot
 Presidential General Election
 November 5, 2024
 State of Maryland, Montgomery County**

**BS 143
 009-009**

Papeleta Electoral Oficial
 Elección General Presidencial
 5 de Noviembre del 2024
 Estado de Maryland, Condado de Montgomery

**Instructions
 Instrucciones**

Making Selections

Como Marcar sus
 Selecciones



Fill in the oval to the left of the name of your choice. You must blacken the oval completely, and do not make any marks outside of the oval. You do not have to vote in every race.

Llene el óvalo a la izquierda del nombre de su selección. Debe rellenar completamente el óvalo. No haga ninguna marca fuera del óvalo. No tiene que votar en cada contienda.



Do not cross out or erase, or your vote may not count. If you make a mistake or a stray mark, you may ask for a new ballot.

No debe tachar o borrar, o su voto no se contará. Si comete un error o hace una marca demás, puede solicitar una nueva papeleta.

Optional write-in

Voto escrito opcional



To add a candidate, fill in the oval to the left of "or write-in" and print the name clearly on the dotted line.

Para añadir un candidato por escrito, llene el óvalo a la izquierda de <or write-in/o por escrito> e imprima el nombre del candidato en forma clara en la línea punteada.

**President and Vice President of the United States
 Vote for 1**

Presidente y Vicepresidente de los Estados Unidos
 Vote por Uno

Kamala D. Harris and /y Tim Walz
 Democratic /Demócrata

Donald J. Trump and /y JD Vance
 Republican /Republicano

Chase Oliver and /y Mike ter Maat
 Libertarian /Libertario

Jill Ellen Stein and /y Rudolph Ware
 Green /Verde

Robert F. Kennedy, Jr. and /y Nicole Shanahan
 Unaffiliated /Sin Afiliación

or write-in/o por escrito:

**U.S. Senator
 Vote for 1**

Senador de los EE.UU.
 Vote por Uno

Angela Alsobrooks
 Democratic /Demócrata

Larry Hogan
 Republican /Republicano

Mike Scott
 Libertarian /Libertario

or write-in/o por escrito:

**Representative in Congress District 8
 Vote for 1**

Representante en el Congreso Distrito 8
 Vote por Uno

Jamie Raskin
 Democratic /Demócrata

Cheryl Riley
 Republican /Republicano

Nancy Wallace
 Green /Verde

or write-in/o por escrito:

Judge of the Circuit Court Circuit 6

Vote for up to 4

Juez de la Corte de Circuito Circuito 6

Vote por No Más de Cuatro

Marybeth Ayres

Jennifer S. Fairfax

Louis M. Leibowitz

J. Bradford McCullough

or write-in/o por escrito:

or write-in/o por escrito:

or write-in/o por escrito:

or write-in/o por escrito:

Judge, Appellate Court of Maryland At Large

Anne K. Albright

Vote Yes or No

For Continuance in Office

Juez, Corte de Apelaciones de Maryland

Anne K. Albright

Vote sí o no

Para continuar en el cargo

Yes /Si

No /No

Judge, Appellate Court of Maryland At Large

Kevin F. Arthur

Vote Yes or No

For Continuance in Office

Juez, Corte de Apelaciones de Maryland

Kevin F. Arthur

Vote sí o no

Para continuar en el cargo

Yes /Si

No /No

Vote Both Sides
 Vote en ambos lados



**Judge, Appellate Court of Maryland At Large
Andrea M. Leahy
Vote Yes or No
For Continuance in Office**

Juez, Corte de Apelaciones de Maryland
Andrea M. Leahy
Vote sí o no
Para continuar en el cargo

Yes /Si

No /No

**Non-Partisan Contest
Candidates in this contest may or may not
be affiliated with any political party
Board of Education At Large
Vote for 1**

Contienda no partidista
Los candidatos en esta contienda pueden estar
o no estar afiliados a ningún partido político
Junta de Educación Representando el
Condado
Vote por Uno

Lynne Harris

Rita Montoya

or write-in/o por escrito:

**Non-Partisan Contest
Candidates in this contest may or may not
be affiliated with any political party
Board of Education
District 2
Vote for 1**

Contienda no partidista
Los candidatos en esta contienda pueden estar
o no estar afiliados a ningún partido político
Junta de Educación
Distrito 2
Vote por Uno

Brenda M. Diaz

Natalie Zimmerman

or write-in/o por escrito:

**Non-Partisan Contest
Candidates in this contest may or may not
be affiliated with any political party
Board of Education
District 4
Vote for 1**

Contienda no partidista
Los candidatos en esta contienda pueden estar
o no estar afiliados a ningún partido político
Junta de Educación
Distrito 4
Vote por Uno

Shebra Evans

Laura M. Stewart

or write-in/o por escrito:

**Question 1
Constitutional Amendment
(Ch. 245 of the 2023 Legislative Session)
Declaration of Rights - Right to
Reproductive Freedom**

Pregunta 1
Enmienda Constitucional
(Capítulo 245 de la Sesión Legislativa de
2023)
Declaración de Derechos - Derecho a la
Libertad Reproductiva

The proposed amendment confirms an individual's fundamental right to reproductive freedom, including but not limited to the ability to make and effectuate decisions to prevent, continue, or end the individual's pregnancy, and provides the State may not, directly or indirectly, deny, burden, or abridge, the right unless justified by a compelling State interest achieved by the least restrictive means.

**(Adding Article 48 to the Maryland
Declaration of Rights)**

La enmienda propuesta confirma el derecho fundamental de una persona a la libertad reproductiva, incluyendo, pero no limitado a, la capacidad de tomar y llevar a cabo decisiones para prevenir, continuar o terminar el embarazo de la persona, y establece que el Estado no puede, directa o indirectamente, negar, obstaculizar o restringir el derecho a menos que esté justificado por un interés estatal convincente logrado por los medios menos restrictivos.

(Añadiendo el Artículo 48 a la Declaración de Derechos de Maryland)

For the Constitutional Amendment/A favor de la Enmienda Constitucional

Against the Constitutional Amendment/En contra de la Enmienda Constitucional

**Question A
Charter Amendment by Petition
County Executive – Term Limit –
Reduction from Three to Two Consecutive
Terms**

Pregunta A
Enmienda a la Carta Constitucional mediante petición
Disminución del límite de mandatos para ejercer el cargo de Ejecutivo del Condado — de tres a dos mandatos consecutivos

Amend Section 202 of the County Charter to decrease the term limit that applies to the County Executive from the current three consecutive terms to two consecutive terms. The decreased limit would apply to anyone who already has served two consecutive terms as of December 2026.

Enmienda al artículo 202 de la Carta Constitucional del condado para disminuir el límite vigente de mandatos para ejercer el cargo de Ejecutivo del Condado -de tres a dos mandatos consecutivos. La disminución del límite de mandatos corresponderá a cualquier funcionario electo que haya cumplido dos mandatos consecutivos a partir de diciembre de 2026.

For/A favor

Against/En contra

**End of Ballot
Fin de la Papeleta**



**Official Ballot
 Presidential General Election
 November 5, 2024
 State of Maryland, Montgomery County**

**BS 144
 009-010**

Papeleta Electoral Oficial
 Elección General Presidencial
 5 de Noviembre del 2024
 Estado de Maryland, Condado de Montgomery

**Instructions
 Instrucciones**

Making Selections

Como Marcar sus
 Selecciones



Fill in the oval to the left of the name of your choice. You must blacken the oval completely, and do not make any marks outside of the oval. You do not have to vote in every race.

Llene el óvalo a la izquierda del nombre de su selección. Debe rellenar completamente el óvalo. No haga ninguna marca fuera del óvalo. No tiene que votar en cada contienda.



Do not cross out or erase, or your vote may not count. If you make a mistake or a stray mark, you may ask for a new ballot.

No debe tachar o borrar, o su voto no se contará. Si comete un error o hace una marca demás, puede solicitar una nueva papeleta.

Optional write-in

Voto escrito opcional



To add a candidate, fill in the oval to the left of "or write-in" and print the name clearly on the dotted line.

Para añadir un candidato por escrito, llene el óvalo a la izquierda de <or write-in/o por escrito> e imprima el nombre del candidato en forma clara en la línea punteada.

**President and Vice President of the United States
 Vote for 1**

Presidente y Vicepresidente de los Estados Unidos
 Vote por Uno

Kamala D. Harris and /y Tim Walz
 Democratic /Demócrata

Donald J. Trump and /y JD Vance
 Republican /Republicano

Chase Oliver and /y Mike ter Maat
 Libertarian /Libertario

Jill Ellen Stein and /y Rudolph Ware
 Green /Verde

Robert F. Kennedy, Jr. and /y Nicole Shanahan
 Unaffiliated /Sin Afiliación

or write-in/o por escrito:

**U.S. Senator
 Vote for 1**

Senador de los EE.UU.
 Vote por Uno

Angela Alsobrooks
 Democratic /Demócrata

Larry Hogan
 Republican /Republicano

Mike Scott
 Libertarian /Libertario

or write-in/o por escrito:

**Representative in Congress District 6
 Vote for 1**

Representante en el Congreso Distrito 6
 Vote por Uno

April McClain Delaney
 Democratic /Demócrata

Neil C. Parrott
 Republican /Republicano

or write-in/o por escrito:

Judge of the Circuit Court Circuit 6

Vote for up to 4

Juez de la Corte de Circuito Circuito 6

Vote por No Más de Cuatro

Marybeth Ayres

Jennifer S. Fairfax

Louis M. Leibowitz

J. Bradford McCullough

or write-in/o por escrito:

or write-in/o por escrito:

or write-in/o por escrito:

or write-in/o por escrito:

Judge, Appellate Court of Maryland At Large

Anne K. Albright

Vote Yes or No

For Continuance in Office

Juez, Corte de Apelaciones de Maryland

Anne K. Albright

Vote sí o no

Para continuar en el cargo

Yes /Si

No /No

Judge, Appellate Court of Maryland At Large

Kevin F. Arthur

Vote Yes or No

For Continuance in Office

Juez, Corte de Apelaciones de Maryland

Kevin F. Arthur

Vote sí o no

Para continuar en el cargo

Yes /Si

No /No

Vote Both Sides
 Vote en ambos lados



**Judge, Appellate Court of Maryland At Large
Andrea M. Leahy
Vote Yes or No
For Continuance in Office**

Juez, Corte de Apelaciones de Maryland
Andrea M. Leahy
Vote sí o no
Para continuar en el cargo

Yes /Si

No /No

**Non-Partisan Contest
Candidates in this contest may or may not
be affiliated with any political party
Board of Education At Large
Vote for 1**

Contienda no partidista
Los candidatos en esta contienda pueden estar
o no estar afiliados a ningún partido político
Junta de Educación Representando el
Condado
Vote por Uno

Lynne Harris

Rita Montoya

or write-in/o por escrito:

**Non-Partisan Contest
Candidates in this contest may or may not
be affiliated with any political party
Board of Education
District 2
Vote for 1**

Contienda no partidista
Los candidatos en esta contienda pueden estar
o no estar afiliados a ningún partido político
Junta de Educación
Distrito 2
Vote por Uno

Brenda M. Diaz

Natalie Zimmerman

or write-in/o por escrito:

**Non-Partisan Contest
Candidates in this contest may or may not
be affiliated with any political party
Board of Education
District 4
Vote for 1**

Contienda no partidista
Los candidatos en esta contienda pueden estar
o no estar afiliados a ningún partido político
Junta de Educación
Distrito 4
Vote por Uno

Shebra Evans

Laura M. Stewart

or write-in/o por escrito:

**Question 1
Constitutional Amendment
(Ch. 245 of the 2023 Legislative Session)
Declaration of Rights - Right to
Reproductive Freedom**

Pregunta 1
Enmienda Constitucional
(Capítulo 245 de la Sesión Legislativa de
2023)
Declaración de Derechos - Derecho a la
Libertad Reproductiva

The proposed amendment confirms an individual's fundamental right to reproductive freedom, including but not limited to the ability to make and effectuate decisions to prevent, continue, or end the individual's pregnancy, and provides the State may not, directly or indirectly, deny, burden, or abridge, the right unless justified by a compelling State interest achieved by the least restrictive means.

**(Adding Article 48 to the Maryland
Declaration of Rights)**

La enmienda propuesta confirma el derecho fundamental de una persona a la libertad reproductiva, incluyendo, pero no limitado a, la capacidad de tomar y llevar a cabo decisiones para prevenir, continuar o terminar el embarazo de la persona, y establece que el Estado no puede, directa o indirectamente, negar, obstaculizar o restringir el derecho a menos que esté justificado por un interés estatal convincente logrado por los medios menos restrictivos.

(Añadiendo el Artículo 48 a la Declaración de Derechos de Maryland)

For the Constitutional Amendment/A favor de la Enmienda Constitucional

Against the Constitutional Amendment/En contra de la Enmienda Constitucional

**Question A
Charter Amendment by Petition
County Executive – Term Limit –
Reduction from Three to Two Consecutive
Terms**

Pregunta A
Enmienda a la Carta Constitucional mediante petición
Disminución del límite de mandatos para ejercer el cargo de Ejecutivo del Condado — de tres a dos mandatos consecutivos

Amend Section 202 of the County Charter to decrease the term limit that applies to the County Executive from the current three consecutive terms to two consecutive terms. The decreased limit would apply to anyone who already has served two consecutive terms as of December 2026.

Enmienda al artículo 202 de la Carta Constitucional del condado para disminuir el límite vigente de mandatos para ejercer el cargo de Ejecutivo del Condado -de tres a dos mandatos consecutivos. La disminución del límite de mandatos corresponderá a cualquier funcionario electo que haya cumplido dos mandatos consecutivos a partir de diciembre de 2026.

For/A favor

Against/En contra

**End of Ballot
Fin de la Papeleta**



**Official Ballot
 Presidential General Election
 November 5, 2024
 State of Maryland, Montgomery County**

**BS 145
 009-011**

Papeleta Electoral Oficial
 Elección General Presidencial
 5 de Noviembre del 2024
 Estado de Maryland, Condado de Montgomery

**Instructions
 Instrucciones**

Making Selections

Como Marcar sus
 Selecciones



Fill in the oval to the left of the name of your choice. You must blacken the oval completely, and do not make any marks outside of the oval. You do not have to vote in every race.

Llene el óvalo a la izquierda del nombre de su selección. Debe rellenar completamente el óvalo. No haga ninguna marca fuera del óvalo. No tiene que votar en cada contienda.



Do not cross out or erase, or your vote may not count. If you make a mistake or a stray mark, you may ask for a new ballot.

No debe tachar o borrar, o su voto no se contará. Si comete un error o hace una marca demás, puede solicitar una nueva papeleta.

Optional write-in

Voto escrito opcional



To add a candidate, fill in the oval to the left of "or write-in" and print the name clearly on the dotted line.

Para añadir un candidato por escrito, llene el óvalo a la izquierda de <or write-in/o por escrito> e imprima el nombre del candidato en forma clara en la línea punteada.

**President and Vice President of the United States
 Vote for 1**

Presidente y Vicepresidente de los Estados Unidos
 Vote por Uno

Kamala D. Harris and /y Tim Walz
 Democratic /Demócrata

Donald J. Trump and /y JD Vance
 Republican /Republicano

Chase Oliver and /y Mike ter Maat
 Libertarian /Libertario

Jill Ellen Stein and /y Rudolph Ware
 Green /Verde

Robert F. Kennedy, Jr. and /y Nicole Shanahan
 Unaffiliated /Sin Afiliación

or write-in/o por escrito:

**U.S. Senator
 Vote for 1**

Senador de los EE.UU.
 Vote por Uno

Angela Alsobrooks
 Democratic /Demócrata

Larry Hogan
 Republican /Republicano

Mike Scott
 Libertarian /Libertario

or write-in/o por escrito:

**Representative in Congress District 6
 Vote for 1**

Representante en el Congreso Distrito 6
 Vote por Uno

April McClain Delaney
 Democratic /Demócrata

Neil C. Parrott
 Republican /Republicano

or write-in/o por escrito:

Judge of the Circuit Court Circuit 6

Vote for up to 4

Juez de la Corte de Circuito Circuito 6

Vote por No Más de Cuatro

Marybeth Ayres

Jennifer S. Fairfax

Louis M. Leibowitz

J. Bradford McCullough

or write-in/o por escrito:

or write-in/o por escrito:

or write-in/o por escrito:

or write-in/o por escrito:

Judge, Appellate Court of Maryland At Large

Anne K. Albright

Vote Yes or No

For Continuance in Office

Juez, Corte de Apelaciones de Maryland

Anne K. Albright

Vote sí o no

Para continuar en el cargo

Yes /Si

No /No

Judge, Appellate Court of Maryland At Large

Kevin F. Arthur

Vote Yes or No

For Continuance in Office

Juez, Corte de Apelaciones de Maryland

Kevin F. Arthur

Vote sí o no

Para continuar en el cargo

Yes /Si

No /No

Vote Both Sides
 Vote en ambos lados



**Judge, Appellate Court of Maryland At Large
Andrea M. Leahy
Vote Yes or No
For Continuance in Office**

Juez, Corte de Apelaciones de Maryland
Andrea M. Leahy
Vote sí o no
Para continuar en el cargo

Yes /Si

No /No

**Non-Partisan Contest
Candidates in this contest may or may not
be affiliated with any political party
Board of Education At Large
Vote for 1**

Contienda no partidista
Los candidatos en esta contienda pueden estar
o no estar afiliados a ningún partido político
Junta de Educación Representando el
Condado
Vote por Uno

Lynne Harris

Rita Montoya

or write-in/o por escrito:

**Non-Partisan Contest
Candidates in this contest may or may not
be affiliated with any political party
Board of Education
District 2
Vote for 1**

Contienda no partidista
Los candidatos en esta contienda pueden estar
o no estar afiliados a ningún partido político
Junta de Educación
Distrito 2
Vote por Uno

Brenda M. Diaz

Natalie Zimmerman

or write-in/o por escrito:

**Non-Partisan Contest
Candidates in this contest may or may not
be affiliated with any political party
Board of Education
District 4
Vote for 1**

Contienda no partidista
Los candidatos en esta contienda pueden estar
o no estar afiliados a ningún partido político
Junta de Educación
Distrito 4
Vote por Uno

Shebra Evans

Laura M. Stewart

or write-in/o por escrito:

**Question 1
Constitutional Amendment
(Ch. 245 of the 2023 Legislative Session)
Declaration of Rights - Right to
Reproductive Freedom**

Pregunta 1
Enmienda Constitucional
(Capítulo 245 de la Sesión Legislativa de
2023)
Declaración de Derechos - Derecho a la
Libertad Reproductiva

The proposed amendment confirms an individual's fundamental right to reproductive freedom, including but not limited to the ability to make and effectuate decisions to prevent, continue, or end the individual's pregnancy, and provides the State may not, directly or indirectly, deny, burden, or abridge, the right unless justified by a compelling State interest achieved by the least restrictive means.

**(Adding Article 48 to the Maryland
Declaration of Rights)**

La enmienda propuesta confirma el derecho fundamental de una persona a la libertad reproductiva, incluyendo, pero no limitado a, la capacidad de tomar y llevar a cabo decisiones para prevenir, continuar o terminar el embarazo de la persona, y establece que el Estado no puede, directa o indirectamente, negar, obstaculizar o restringir el derecho a menos que esté justificado por un interés estatal convincente logrado por los medios menos restrictivos.

(Añadiendo el Artículo 48 a la Declaración de Derechos de Maryland)

For the Constitutional Amendment/A favor de la Enmienda Constitucional

Against the Constitutional Amendment/En contra de la Enmienda Constitucional

**Question A
Charter Amendment by Petition
County Executive – Term Limit –
Reduction from Three to Two Consecutive
Terms**

Pregunta A
Enmienda a la Carta Constitucional mediante petición
Disminución del límite de mandatos para ejercer el cargo de Ejecutivo del Condado — de tres a dos mandatos consecutivos

Amend Section 202 of the County Charter to decrease the term limit that applies to the County Executive from the current three consecutive terms to two consecutive terms. The decreased limit would apply to anyone who already has served two consecutive terms as of December 2026.

Enmienda al artículo 202 de la Carta Constitucional del condado para disminuir el límite vigente de mandatos para ejercer el cargo de Ejecutivo del Condado -de tres a dos mandatos consecutivos. La disminución del límite de mandatos corresponderá a cualquier funcionario electo que haya cumplido dos mandatos consecutivos a partir de diciembre de 2026.

For/A favor

Against/En contra

**End of Ballot
Fin de la Papeleta**



**Official Ballot
 Presidential General Election
 November 5, 2024
 State of Maryland, Montgomery County**

**BS 146
 009-012**

Papeleta Electoral Oficial
 Elección General Presidencial
 5 de Noviembre del 2024
 Estado de Maryland, Condado de Montgomery

**Instructions
 Instrucciones**

Making Selections

Como Marcar sus
 Selecciones

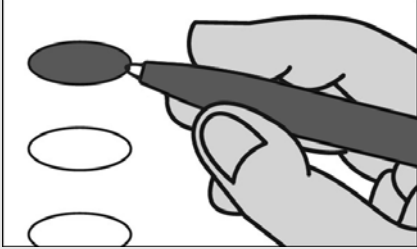

Fill in the oval to the left of the name of your choice. You must blacken the oval completely, and do not make any marks outside of the oval. You do not have to vote in every race.

Llene el óvalo a la izquierda del nombre de su selección. Debe rellenar completamente el óvalo. No haga ninguna marca fuera del óvalo. No tiene que votar en cada contienda.



Do not cross out or erase, or your vote may not count. If you make a mistake or a stray mark, you may ask for a new ballot.

No debe tachar o borrar, o su voto no se contará. Si comete un error o hace una marca demás, puede solicitar una nueva papeleta.

Optional write-in

Voto escrito opcional



To add a candidate, fill in the oval to the left of "or write-in" and print the name clearly on the dotted line.

Para añadir un candidato por escrito, llene el óvalo a la izquierda de <or write-in/o por escrito> e imprima el nombre del candidato en forma clara en la línea punteada.

**President and Vice President of the United States
 Vote for 1**

Presidente y Vicepresidente de los Estados Unidos
 Vote por Uno

Kamala D. Harris and /y Tim Walz
 Democratic /Demócrata

Donald J. Trump and /y JD Vance
 Republican /Republicano

Chase Oliver and /y Mike ter Maat
 Libertarian /Libertario

Jill Ellen Stein and /y Rudolph Ware
 Green /Verde

Robert F. Kennedy, Jr. and /y Nicole Shanahan
 Unaffiliated /Sin Afiliación

or write-in/o por escrito:

**U.S. Senator
 Vote for 1**

Senador de los EE.UU.
 Vote por Uno

Angela Alsobrooks
 Democratic /Demócrata

Larry Hogan
 Republican /Republicano

Mike Scott
 Libertarian /Libertario

or write-in/o por escrito:

**Representative in Congress District 6
 Vote for 1**

Representante en el Congreso Distrito 6
 Vote por Uno

April McClain Delaney
 Democratic /Demócrata

Neil C. Parrott
 Republican /Republicano

or write-in/o por escrito:

Judge of the Circuit Court Circuit 6

Vote for up to 4

Juez de la Corte de Circuito Circuito 6

Vote por No Más de Cuatro

Marybeth Ayres

Jennifer S. Fairfax

Louis M. Leibowitz

J. Bradford McCullough

or write-in/o por escrito:

or write-in/o por escrito:

or write-in/o por escrito:

or write-in/o por escrito:

Judge, Appellate Court of Maryland At Large

Anne K. Albright

Vote Yes or No

For Continuance in Office

Juez, Corte de Apelaciones de Maryland

Anne K. Albright

Vote sí o no

Para continuar en el cargo

Yes /Si

No /No

Judge, Appellate Court of Maryland At Large

Kevin F. Arthur

Vote Yes or No

For Continuance in Office

Juez, Corte de Apelaciones de Maryland

Kevin F. Arthur

Vote sí o no

Para continuar en el cargo

Yes /Si

No /No

Vote Both Sides
 Vote en ambos lados



**Judge, Appellate Court of Maryland At Large
Andrea M. Leahy
Vote Yes or No
For Continuance in Office**

Juez, Corte de Apelaciones de Maryland
Andrea M. Leahy
Vote sí o no
Para continuar en el cargo

Yes /Si

No /No

**Non-Partisan Contest
Candidates in this contest may or may not
be affiliated with any political party
Board of Education At Large
Vote for 1**

Contienda no partidista
Los candidatos en esta contienda pueden estar
o no estar afiliados a ningún partido político
Junta de Educación Representando el
Condado
Vote por Uno

Lynne Harris

Rita Montoya

or write-in/o por escrito:

**Non-Partisan Contest
Candidates in this contest may or may not
be affiliated with any political party
Board of Education
District 2
Vote for 1**

Contienda no partidista
Los candidatos en esta contienda pueden estar
o no estar afiliados a ningún partido político
Junta de Educación
Distrito 2
Vote por Uno

Brenda M. Diaz

Natalie Zimmerman

or write-in/o por escrito:

**Non-Partisan Contest
Candidates in this contest may or may not
be affiliated with any political party
Board of Education
District 4
Vote for 1**

Contienda no partidista
Los candidatos en esta contienda pueden estar
o no estar afiliados a ningún partido político
Junta de Educación
Distrito 4
Vote por Uno

Shebra Evans

Laura M. Stewart

or write-in/o por escrito:

**Question 1
Constitutional Amendment
(Ch. 245 of the 2023 Legislative Session)
Declaration of Rights - Right to
Reproductive Freedom**

Pregunta 1
Enmienda Constitucional
(Capítulo 245 de la Sesión Legislativa de
2023)
Declaración de Derechos - Derecho a la
Libertad Reproductiva

The proposed amendment confirms an individual's fundamental right to reproductive freedom, including but not limited to the ability to make and effectuate decisions to prevent, continue, or end the individual's pregnancy, and provides the State may not, directly or indirectly, deny, burden, or abridge, the right unless justified by a compelling State interest achieved by the least restrictive means.

**(Adding Article 48 to the Maryland
Declaration of Rights)**

La enmienda propuesta confirma el derecho fundamental de una persona a la libertad reproductiva, incluyendo, pero no limitado a, la capacidad de tomar y llevar a cabo decisiones para prevenir, continuar o terminar el embarazo de la persona, y establece que el Estado no puede, directa o indirectamente, negar, obstaculizar o restringir el derecho a menos que esté justificado por un interés estatal convincente logrado por los medios menos restrictivos.

(Añadiendo el Artículo 48 a la Declaración de Derechos de Maryland)

- For the Constitutional Amendment/A favor de la Enmienda Constitucional**
- Against the Constitutional Amendment/En contra de la Enmienda Constitucional**

**Question A
Charter Amendment by Petition
County Executive – Term Limit –
Reduction from Three to Two Consecutive
Terms**

Pregunta A
Enmienda a la Carta Constitucional mediante petición
Disminución del límite de mandatos para ejercer el cargo de Ejecutivo del Condado — de tres a dos mandatos consecutivos

Amend Section 202 of the County Charter to decrease the term limit that applies to the County Executive from the current three consecutive terms to two consecutive terms. The decreased limit would apply to anyone who already has served two consecutive terms as of December 2026.

Enmienda al artículo 202 de la Carta Constitucional del condado para disminuir el límite vigente de mandatos para ejercer el cargo de Ejecutivo del Condado -de tres a dos mandatos consecutivos. La disminución del límite de mandatos corresponderá a cualquier funcionario electo que haya cumplido dos mandatos consecutivos a partir de diciembre de 2026.

- For/A favor**
- Against/En contra**

**End of Ballot
Fin de la Papeleta**



**Official Ballot
 Presidential General Election
 November 5, 2024
 State of Maryland, Montgomery County**

**BS 147
 009-013**

Papeleta Electoral Oficial
 Elección General Presidencial
 5 de Noviembre del 2024
 Estado de Maryland, Condado de Montgomery

**Instructions
 Instrucciones**

Making Selections

Como Marcar sus
 Selecciones



Fill in the oval to the left of the name of your choice. You must blacken the oval completely, and do not make any marks outside of the oval. You do not have to vote in every race.

Llene el óvalo a la izquierda del nombre de su selección. Debe rellenar completamente el óvalo. No haga ninguna marca fuera del óvalo. No tiene que votar en cada contienda.



Do not cross out or erase, or your vote may not count. If you make a mistake or a stray mark, you may ask for a new ballot.

No debe tachar o borrar, o su voto no se contará. Si comete un error o hace una marca demás, puede solicitar una nueva papeleta.

Optional write-in

Voto escrito opcional



To add a candidate, fill in the oval to the left of "or write-in" and print the name clearly on the dotted line.

Para añadir un candidato por escrito, llene el óvalo a la izquierda de <or write-in/o por escrito> e imprima el nombre del candidato en forma clara en la línea punteada.

**President and Vice President of the United States
 Vote for 1**

Presidente y Vicepresidente de los Estados Unidos
 Vote por Uno

Kamala D. Harris and /y Tim Walz
 Democratic /Demócrata

Donald J. Trump and /y JD Vance
 Republican /Republicano

Chase Oliver and /y Mike ter Maat
 Libertarian /Libertario

Jill Ellen Stein and /y Rudolph Ware
 Green /Verde

Robert F. Kennedy, Jr. and /y Nicole Shanahan
 Unaffiliated /Sin Afiliación

or write-in/o por escrito:

**U.S. Senator
 Vote for 1**

Senador de los EE.UU.
 Vote por Uno

Angela Alsobrooks
 Democratic /Demócrata

Larry Hogan
 Republican /Republicano

Mike Scott
 Libertarian /Libertario

or write-in/o por escrito:

**Representative in Congress District 6
 Vote for 1**

Representante en el Congreso Distrito 6
 Vote por Uno

April McClain Delaney
 Democratic /Demócrata

Neil C. Parrott
 Republican /Republicano

or write-in/o por escrito:

Judge of the Circuit Court Circuit 6

Vote for up to 4

Juez de la Corte de Circuito Circuito 6

Vote por No Más de Cuatro

Marybeth Ayres

Jennifer S. Fairfax

Louis M. Leibowitz

J. Bradford McCullough

or write-in/o por escrito:

or write-in/o por escrito:

or write-in/o por escrito:

or write-in/o por escrito:

Judge, Appellate Court of Maryland At Large

Anne K. Albright

Vote Yes or No

For Continuance in Office

Juez, Corte de Apelaciones de Maryland

Anne K. Albright

Vote sí o no

Para continuar en el cargo

Yes /Si

No /No

Judge, Appellate Court of Maryland At Large

Kevin F. Arthur

Vote Yes or No

For Continuance in Office

Juez, Corte de Apelaciones de Maryland

Kevin F. Arthur

Vote sí o no

Para continuar en el cargo

Yes /Si

No /No

Vote Both Sides
 Vote en ambos lados



**Judge, Appellate Court of Maryland At Large
Andrea M. Leahy
Vote Yes or No
For Continuance in Office**

Juez, Corte de Apelaciones de Maryland
Andrea M. Leahy
Vote sí o no
Para continuar en el cargo

Yes /Si

No /No

**Non-Partisan Contest
Candidates in this contest may or may not
be affiliated with any political party
Board of Education At Large
Vote for 1**

Contienda no partidista
Los candidatos en esta contienda pueden estar
o no estar afiliados a ningún partido político
Junta de Educación Representando el
Condado
Vote por Uno

Lynne Harris

Rita Montoya

or write-in/o por escrito:

**Non-Partisan Contest
Candidates in this contest may or may not
be affiliated with any political party
Board of Education
District 2
Vote for 1**

Contienda no partidista
Los candidatos en esta contienda pueden estar
o no estar afiliados a ningún partido político
Junta de Educación
Distrito 2
Vote por Uno

Brenda M. Diaz

Natalie Zimmerman

or write-in/o por escrito:

**Non-Partisan Contest
Candidates in this contest may or may not
be affiliated with any political party
Board of Education
District 4
Vote for 1**

Contienda no partidista
Los candidatos en esta contienda pueden estar
o no estar afiliados a ningún partido político
Junta de Educación
Distrito 4
Vote por Uno

Shebra Evans

Laura M. Stewart

or write-in/o por escrito:

**Question 1
Constitutional Amendment
(Ch. 245 of the 2023 Legislative Session)
Declaration of Rights - Right to
Reproductive Freedom**

Pregunta 1
Enmienda Constitucional
(Capítulo 245 de la Sesión Legislativa de
2023)
Declaración de Derechos - Derecho a la
Libertad Reproductiva

The proposed amendment confirms an individual's fundamental right to reproductive freedom, including but not limited to the ability to make and effectuate decisions to prevent, continue, or end the individual's pregnancy, and provides the State may not, directly or indirectly, deny, burden, or abridge, the right unless justified by a compelling State interest achieved by the least restrictive means.

**(Adding Article 48 to the Maryland
Declaration of Rights)**

La enmienda propuesta confirma el derecho fundamental de una persona a la libertad reproductiva, incluyendo, pero no limitado a, la capacidad de tomar y llevar a cabo decisiones para prevenir, continuar o terminar el embarazo de la persona, y establece que el Estado no puede, directa o indirectamente, negar, obstaculizar o restringir el derecho a menos que esté justificado por un interés estatal convincente logrado por los medios menos restrictivos.

(Añadiendo el Artículo 48 a la Declaración de Derechos de Maryland)

- For the Constitutional Amendment/A favor de la Enmienda Constitucional**
- Against the Constitutional Amendment/En contra de la Enmienda Constitucional**

**Question A
Charter Amendment by Petition
County Executive – Term Limit –
Reduction from Three to Two Consecutive
Terms**

Pregunta A
Enmienda a la Carta Constitucional mediante petición
Disminución del límite de mandatos para ejercer el cargo de Ejecutivo del Condado — de tres a dos mandatos consecutivos

Amend Section 202 of the County Charter to decrease the term limit that applies to the County Executive from the current three consecutive terms to two consecutive terms. The decreased limit would apply to anyone who already has served two consecutive terms as of December 2026.

Enmienda al artículo 202 de la Carta Constitucional del condado para disminuir el límite vigente de mandatos para ejercer el cargo de Ejecutivo del Condado -de tres a dos mandatos consecutivos. La disminución del límite de mandatos corresponderá a cualquier funcionario electo que haya cumplido dos mandatos consecutivos a partir de diciembre de 2026.

- For/A favor**
- Against/En contra**

**End of Ballot
Fin de la Papeleta**



**Official Ballot
 Presidential General Election
 November 5, 2024
 State of Maryland, Montgomery County**

**BS 148
 009-014**

Papeleta Electoral Oficial
 Elección General Presidencial
 5 de Noviembre del 2024
 Estado de Maryland, Condado de Montgomery

**Instructions
 Instrucciones**

Making Selections

Como Marcar sus
 Selecciones

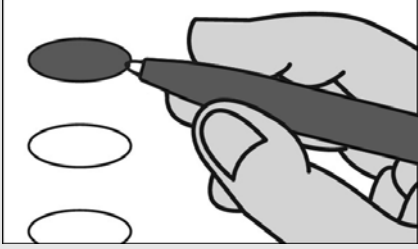

Fill in the oval to the left of the name of your choice. You must blacken the oval completely, and do not make any marks outside of the oval. You do not have to vote in every race.

Llene el óvalo a la izquierda del nombre de su selección. Debe rellenar completamente el óvalo. No haga ninguna marca fuera del óvalo. No tiene que votar en cada contienda.



Do not cross out or erase, or your vote may not count. If you make a mistake or a stray mark, you may ask for a new ballot.

No debe tachar o borrar, o su voto no se contará. Si comete un error o hace una marca demás, puede solicitar una nueva papeleta.

Optional write-in

Voto escrito opcional

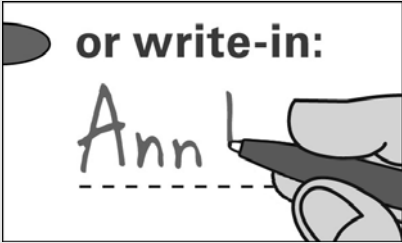

To add a candidate, fill in the oval to the left of "or write-in" and print the name clearly on the dotted line.

Para añadir un candidato por escrito, llene el óvalo a la izquierda de <or write-in/o por escrito> e imprima el nombre del candidato en forma clara en la línea punteada.

**President and Vice President of the United States
 Vote for 1**

Presidente y Vicepresidente de los Estados Unidos
 Vote por Uno

Kamala D. Harris and /y Tim Walz
 Democratic /Demócrata

Donald J. Trump and /y JD Vance
 Republican /Republicano

Chase Oliver and /y Mike ter Maat
 Libertarian /Libertario

Jill Ellen Stein and /y Rudolph Ware
 Green /Verde

Robert F. Kennedy, Jr. and /y Nicole Shanahan
 Unaffiliated /Sin Afiliación

or write-in/o por escrito:

**U.S. Senator
 Vote for 1**

Senador de los EE.UU.
 Vote por Uno

Angela Alsobrooks
 Democratic /Demócrata

Larry Hogan
 Republican /Republicano

Mike Scott
 Libertarian /Libertario

or write-in/o por escrito:

**Representative in Congress District 8
 Vote for 1**

Representante en el Congreso Distrito 8
 Vote por Uno

Jamie Raskin
 Democratic /Demócrata

Cheryl Riley
 Republican /Republicano

Nancy Wallace
 Green /Verde

or write-in/o por escrito:

Judge of the Circuit Court Circuit 6

Vote for up to 4

Juez de la Corte de Circuito Circuito 6

Vote por No Más de Cuatro

Marybeth Ayres

Jennifer S. Fairfax

Louis M. Leibowitz

J. Bradford McCullough

or write-in/o por escrito:

or write-in/o por escrito:

or write-in/o por escrito:

or write-in/o por escrito:

Judge, Appellate Court of Maryland At Large

Anne K. Albright

Vote Yes or No

For Continuance in Office

Juez, Corte de Apelaciones de Maryland

Anne K. Albright

Vote sí o no

Para continuar en el cargo

Yes /Si

No /No

Judge, Appellate Court of Maryland At Large

Kevin F. Arthur

Vote Yes or No

For Continuance in Office

Juez, Corte de Apelaciones de Maryland

Kevin F. Arthur

Vote sí o no

Para continuar en el cargo

Yes /Si

No /No

Vote Both Sides
 Vote en ambos lados



**Judge, Appellate Court of Maryland At Large
Andrea M. Leahy
Vote Yes or No
For Continuance in Office**

Juez, Corte de Apelaciones de Maryland
Andrea M. Leahy
Vote sí o no
Para continuar en el cargo

Yes /Si

No /No

**Non-Partisan Contest
Candidates in this contest may or may not
be affiliated with any political party
Board of Education At Large
Vote for 1**

Contienda no partidista
Los candidatos en esta contienda pueden estar
o no estar afiliados a ningún partido político
Junta de Educación Representando el
Condado
Vote por Uno

Lynne Harris

Rita Montoya

or write-in/o por escrito:

**Non-Partisan Contest
Candidates in this contest may or may not
be affiliated with any political party
Board of Education
District 2
Vote for 1**

Contienda no partidista
Los candidatos en esta contienda pueden estar
o no estar afiliados a ningún partido político
Junta de Educación
Distrito 2
Vote por Uno

Brenda M. Diaz

Natalie Zimmerman

or write-in/o por escrito:

**Non-Partisan Contest
Candidates in this contest may or may not
be affiliated with any political party
Board of Education
District 4
Vote for 1**

Contienda no partidista
Los candidatos en esta contienda pueden estar
o no estar afiliados a ningún partido político
Junta de Educación
Distrito 4
Vote por Uno

Shebra Evans

Laura M. Stewart

or write-in/o por escrito:

**Question 1
Constitutional Amendment
(Ch. 245 of the 2023 Legislative Session)
Declaration of Rights - Right to
Reproductive Freedom**

Pregunta 1
Enmienda Constitucional
(Capítulo 245 de la Sesión Legislativa de
2023)
Declaración de Derechos - Derecho a la
Libertad Reproductiva

The proposed amendment confirms an individual's fundamental right to reproductive freedom, including but not limited to the ability to make and effectuate decisions to prevent, continue, or end the individual's pregnancy, and provides the State may not, directly or indirectly, deny, burden, or abridge, the right unless justified by a compelling State interest achieved by the least restrictive means.

**(Adding Article 48 to the Maryland
Declaration of Rights)**

La enmienda propuesta confirma el derecho fundamental de una persona a la libertad reproductiva, incluyendo, pero no limitado a, la capacidad de tomar y llevar a cabo decisiones para prevenir, continuar o terminar el embarazo de la persona, y establece que el Estado no puede, directa o indirectamente, negar, obstaculizar o restringir el derecho a menos que esté justificado por un interés estatal convincente logrado por los medios menos restrictivos.

(Añadiendo el Artículo 48 a la Declaración de Derechos de Maryland)

- For the Constitutional Amendment/A favor de la Enmienda Constitucional**
- Against the Constitutional Amendment/En contra de la Enmienda Constitucional**

**Question A
Charter Amendment by Petition
County Executive – Term Limit –
Reduction from Three to Two Consecutive
Terms**

Pregunta A
Enmienda a la Carta Constitucional mediante petición
Disminución del límite de mandatos para ejercer el cargo de Ejecutivo del Condado — de tres a dos mandatos consecutivos

Amend Section 202 of the County Charter to decrease the term limit that applies to the County Executive from the current three consecutive terms to two consecutive terms. The decreased limit would apply to anyone who already has served two consecutive terms as of December 2026.

Enmienda al artículo 202 de la Carta Constitucional del condado para disminuir el límite vigente de mandatos para ejercer el cargo de Ejecutivo del Condado -de tres a dos mandatos consecutivos. La disminución del límite de mandatos corresponderá a cualquier funcionario electo que haya cumplido dos mandatos consecutivos a partir de diciembre de 2026.

- For/A favor**
- Against/En contra**

**End of Ballot
Fin de la Papeleta**



**Official Ballot
 Presidential General Election
 November 5, 2024
 State of Maryland, Montgomery County**

**BS 149
 009-015**

Papeleta Electoral Oficial
 Elección General Presidencial
 5 de Noviembre del 2024
 Estado de Maryland, Condado de Montgomery

**Instructions
 Instrucciones**

Making Selections

Como Marcar sus
 Selecciones

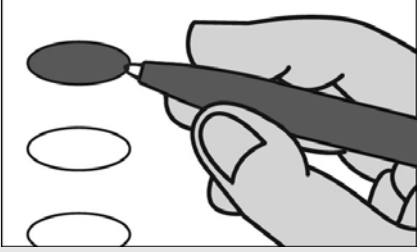

Fill in the oval to the left of the name of your choice. You must blacken the oval completely, and do not make any marks outside of the oval. You do not have to vote in every race.

Llene el óvalo a la izquierda del nombre de su selección. Debe rellenar completamente el óvalo. No haga ninguna marca fuera del óvalo. No tiene que votar en cada contienda.



Do not cross out or erase, or your vote may not count. If you make a mistake or a stray mark, you may ask for a new ballot.

No debe tachar o borrar, o su voto no se contará. Si comete un error o hace una marca demás, puede solicitar una nueva papeleta.

Optional write-in

Voto escrito opcional

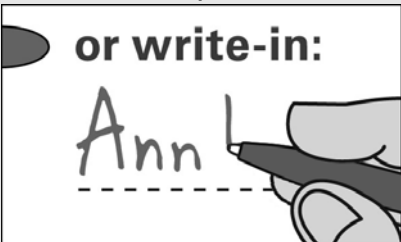

To add a candidate, fill in the oval to the left of "or write-in" and print the name clearly on the dotted line.

Para añadir un candidato por escrito, llene el óvalo a la izquierda de <or write-in/o por escrito> e imprima el nombre del candidato en forma clara en la línea punteada.

<p>President and Vice President of the United States Vote for 1 Presidente y Vicepresidente de los Estados Unidos Vote por Uno</p> <p><input type="radio"/> Kamala D. Harris and /y Tim Walz Democratic /Demócrata</p> <p><input type="radio"/> Donald J. Trump and /y JD Vance Republican /Republicano</p> <p><input type="radio"/> Chase Oliver and /y Mike ter Maat Libertarian /Libertario</p> <p><input type="radio"/> Jill Ellen Stein and /y Rudolph Ware Green /Verde</p> <p><input type="radio"/> Robert F. Kennedy, Jr. and /y Nicole Shanahan Unaffiliated /Sin Afiliación</p> <p><input type="radio"/> or write-in/o por escrito:</p>	<p>Judge of the Circuit Court Circuit 6 Vote for up to 4 Juez de la Corte de Circuito Circuito 6 Vote por No Más de Cuatro</p> <p><input type="radio"/> Marybeth Ayres</p> <p><input type="radio"/> Jennifer S. Fairfax</p> <p><input type="radio"/> Louis M. Leibowitz</p> <p><input type="radio"/> J. Bradford McCullough</p> <p><input type="radio"/> or write-in/o por escrito:</p> <p><input type="radio"/> or write-in/o por escrito:</p> <p><input type="radio"/> or write-in/o por escrito:</p> <p><input type="radio"/> or write-in/o por escrito:</p>
<p>U.S. Senator Vote for 1 Senador de los EE.UU. Vote por Uno</p> <p><input type="radio"/> Angela Alsobrooks Democratic /Demócrata</p> <p><input type="radio"/> Larry Hogan Republican /Republicano</p> <p><input type="radio"/> Mike Scott Libertarian /Libertario</p> <p><input type="radio"/> or write-in/o por escrito:</p>	<p>Judge, Appellate Court of Maryland At Large Anne K. Albright Vote Yes or No For Continuance in Office Juez, Corte de Apelaciones de Maryland Anne K. Albright Vote sí o no Para continuar en el cargo</p> <p><input type="radio"/> Yes /Si</p> <p><input type="radio"/> No /No</p>
<p>Representative in Congress District 6 Vote for 1 Representante en el Congreso Distrito 6 Vote por Uno</p> <p><input type="radio"/> April McClain Delaney Democratic /Demócrata</p> <p><input type="radio"/> Neil C. Parrott Republican /Republicano</p> <p><input type="radio"/> or write-in/o por escrito:</p>	<p>Judge, Appellate Court of Maryland At Large Kevin F. Arthur Vote Yes or No For Continuance in Office Juez, Corte de Apelaciones de Maryland Kevin F. Arthur Vote sí o no Para continuar en el cargo</p> <p><input type="radio"/> Yes /Si</p> <p><input type="radio"/> No /No</p>

Vote Both Sides
 Vote en ambos lados

**Judge, Appellate Court of Maryland At Large
Andrea M. Leahy
Vote Yes or No
For Continuance in Office**

Juez, Corte de Apelaciones de Maryland
Andrea M. Leahy
Vote sí o no
Para continuar en el cargo

Yes /Si

No /No

**Non-Partisan Contest
Candidates in this contest may or may not
be affiliated with any political party
Board of Education At Large
Vote for 1**

Contienda no partidista
Los candidatos en esta contienda pueden estar
o no estar afiliados a ningún partido político
Junta de Educación Representando el
Condado
Vote por Uno

Lynne Harris

Rita Montoya

or write-in/o por escrito:

**Non-Partisan Contest
Candidates in this contest may or may not
be affiliated with any political party
Board of Education
District 2
Vote for 1**

Contienda no partidista
Los candidatos en esta contienda pueden estar
o no estar afiliados a ningún partido político
Junta de Educación
Distrito 2
Vote por Uno

Brenda M. Diaz

Natalie Zimmerman

or write-in/o por escrito:

**Non-Partisan Contest
Candidates in this contest may or may not
be affiliated with any political party
Board of Education
District 4
Vote for 1**

Contienda no partidista
Los candidatos en esta contienda pueden estar
o no estar afiliados a ningún partido político
Junta de Educación
Distrito 4
Vote por Uno

Shebra Evans

Laura M. Stewart

or write-in/o por escrito:

**Question 1
Constitutional Amendment
(Ch. 245 of the 2023 Legislative Session)
Declaration of Rights - Right to
Reproductive Freedom**

Pregunta 1
Enmienda Constitucional
(Capítulo 245 de la Sesión Legislativa de
2023)
Declaración de Derechos - Derecho a la
Libertad Reproductiva

The proposed amendment confirms an individual's fundamental right to reproductive freedom, including but not limited to the ability to make and effectuate decisions to prevent, continue, or end the individual's pregnancy, and provides the State may not, directly or indirectly, deny, burden, or abridge, the right unless justified by a compelling State interest achieved by the least restrictive means.

**(Adding Article 48 to the Maryland
Declaration of Rights)**

La enmienda propuesta confirma el derecho fundamental de una persona a la libertad reproductiva, incluyendo, pero no limitado a, la capacidad de tomar y llevar a cabo decisiones para prevenir, continuar o terminar el embarazo de la persona, y establece que el Estado no puede, directa o indirectamente, negar, obstaculizar o restringir el derecho a menos que esté justificado por un interés estatal convincente logrado por los medios menos restrictivos.

(Añadiendo el Artículo 48 a la Declaración de Derechos de Maryland)

- For the Constitutional Amendment/A favor de la Enmienda Constitucional**
- Against the Constitutional Amendment/En contra de la Enmienda Constitucional**

**Question A
Charter Amendment by Petition
County Executive – Term Limit –
Reduction from Three to Two Consecutive
Terms**

Pregunta A
Enmienda a la Carta Constitucional mediante petición
Disminución del límite de mandatos para ejercer el cargo de Ejecutivo del Condado — de tres a dos mandatos consecutivos

Amend Section 202 of the County Charter to decrease the term limit that applies to the County Executive from the current three consecutive terms to two consecutive terms. The decreased limit would apply to anyone who already has served two consecutive terms as of December 2026.

Enmienda al artículo 202 de la Carta Constitucional del condado para disminuir el límite vigente de mandatos para ejercer el cargo de Ejecutivo del Condado -de tres a dos mandatos consecutivos. La disminución del límite de mandatos corresponderá a cualquier funcionario electo que haya cumplido dos mandatos consecutivos a partir de diciembre de 2026.

- For/A favor**
- Against/En contra**

**End of Ballot
Fin de la Papeleta**



**Official Ballot
 Presidential General Election
 November 5, 2024
 State of Maryland, Montgomery County**

**BS 150
 009-016**

Papeleta Electoral Oficial
 Elección General Presidencial
 5 de Noviembre del 2024
 Estado de Maryland, Condado de Montgomery

**Instructions
 Instrucciones**

Making Selections

Como Marcar sus
 Selecciones



Fill in the oval to the left of the name of your choice. You must blacken the oval completely, and do not make any marks outside of the oval. You do not have to vote in every race.

Llene el óvalo a la izquierda del nombre de su selección. Debe rellenar completamente el óvalo. No haga ninguna marca fuera del óvalo. No tiene que votar en cada contienda.



Do not cross out or erase, or your vote may not count. If you make a mistake or a stray mark, you may ask for a new ballot.

No debe tachar o borrar, o su voto no se contará. Si comete un error o hace una marca demás, puede solicitar una nueva papeleta.

Optional write-in

Voto escrito opcional



To add a candidate, fill in the oval to the left of "or write-in" and print the name clearly on the dotted line.

Para añadir un candidato por escrito, llene el óvalo a la izquierda de <or write-in/o por escrito> e imprima el nombre del candidato en forma clara en la línea punteada.

**President and Vice President of the United States
 Vote for 1**

Presidente y Vicepresidente de los Estados Unidos
 Vote por Uno

Kamala D. Harris and /y Tim Walz
 Democratic /Demócrata

Donald J. Trump and /y JD Vance
 Republican /Republicano

Chase Oliver and /y Mike ter Maat
 Libertarian /Libertario

Jill Ellen Stein and /y Rudolph Ware
 Green /Verde

Robert F. Kennedy, Jr. and /y Nicole Shanahan
 Unaffiliated /Sin Afiliación

or write-in/o por escrito:

**U.S. Senator
 Vote for 1**

Senador de los EE.UU.
 Vote por Uno

Angela Alsobrooks
 Democratic /Demócrata

Larry Hogan
 Republican /Republicano

Mike Scott
 Libertarian /Libertario

or write-in/o por escrito:

**Representative in Congress District 6
 Vote for 1**

Representante en el Congreso Distrito 6
 Vote por Uno

April McClain Delaney
 Democratic /Demócrata

Neil C. Parrott
 Republican /Republicano

or write-in/o por escrito:

Judge of the Circuit Court Circuit 6

Vote for up to 4

Juez de la Corte de Circuito Circuito 6

Vote por No Más de Cuatro

Marybeth Ayres

Jennifer S. Fairfax

Louis M. Leibowitz

J. Bradford McCullough

or write-in/o por escrito:

or write-in/o por escrito:

or write-in/o por escrito:

or write-in/o por escrito:

Judge, Appellate Court of Maryland At Large

Anne K. Albright

Vote Yes or No

For Continuance in Office

Juez, Corte de Apelaciones de Maryland

Anne K. Albright

Vote sí o no

Para continuar en el cargo

Yes /Si

No /No

Judge, Appellate Court of Maryland At Large

Kevin F. Arthur

Vote Yes or No

For Continuance in Office

Juez, Corte de Apelaciones de Maryland

Kevin F. Arthur

Vote sí o no

Para continuar en el cargo

Yes /Si

No /No

Vote Both Sides
 Vote en ambos lados



**Judge, Appellate Court of Maryland At Large
Andrea M. Leahy
Vote Yes or No
For Continuance in Office**

Juez, Corte de Apelaciones de Maryland
Andrea M. Leahy
Vote sí o no
Para continuar en el cargo

Yes /Si

No /No

**Non-Partisan Contest
Candidates in this contest may or may not
be affiliated with any political party
Board of Education At Large
Vote for 1**

Contienda no partidista
Los candidatos en esta contienda pueden estar
o no estar afiliados a ningún partido político
Junta de Educación Representando el
Condado
Vote por Uno

Lynne Harris

Rita Montoya

or write-in/o por escrito:

**Non-Partisan Contest
Candidates in this contest may or may not
be affiliated with any political party
Board of Education
District 2
Vote for 1**

Contienda no partidista
Los candidatos en esta contienda pueden estar
o no estar afiliados a ningún partido político
Junta de Educación
Distrito 2
Vote por Uno

Brenda M. Diaz

Natalie Zimmerman

or write-in/o por escrito:

**Non-Partisan Contest
Candidates in this contest may or may not
be affiliated with any political party
Board of Education
District 4
Vote for 1**

Contienda no partidista
Los candidatos en esta contienda pueden estar
o no estar afiliados a ningún partido político
Junta de Educación
Distrito 4
Vote por Uno

Shebra Evans

Laura M. Stewart

or write-in/o por escrito:

**Question 1
Constitutional Amendment
(Ch. 245 of the 2023 Legislative Session)
Declaration of Rights - Right to
Reproductive Freedom**

Pregunta 1
Enmienda Constitucional
(Capítulo 245 de la Sesión Legislativa de
2023)
Declaración de Derechos - Derecho a la
Libertad Reproductiva

The proposed amendment confirms an individual's fundamental right to reproductive freedom, including but not limited to the ability to make and effectuate decisions to prevent, continue, or end the individual's pregnancy, and provides the State may not, directly or indirectly, deny, burden, or abridge, the right unless justified by a compelling State interest achieved by the least restrictive means.

**(Adding Article 48 to the Maryland
Declaration of Rights)**

La enmienda propuesta confirma el derecho fundamental de una persona a la libertad reproductiva, incluyendo, pero no limitado a, la capacidad de tomar y llevar a cabo decisiones para prevenir, continuar o terminar el embarazo de la persona, y establece que el Estado no puede, directa o indirectamente, negar, obstaculizar o restringir el derecho a menos que esté justificado por un interés estatal convincente logrado por los medios menos restrictivos.

(Añadiendo el Artículo 48 a la Declaración de Derechos de Maryland)

For the Constitutional Amendment/A favor de la Enmienda Constitucional

Against the Constitutional Amendment/En contra de la Enmienda Constitucional

**Question A
Charter Amendment by Petition
County Executive – Term Limit –
Reduction from Three to Two Consecutive
Terms**

Pregunta A
Enmienda a la Carta Constitucional mediante petición
Disminución del límite de mandatos para ejercer el cargo de Ejecutivo del Condado — de tres a dos mandatos consecutivos

Amend Section 202 of the County Charter to decrease the term limit that applies to the County Executive from the current three consecutive terms to two consecutive terms. The decreased limit would apply to anyone who already has served two consecutive terms as of December 2026.

Enmienda al artículo 202 de la Carta Constitucional del condado para disminuir el límite vigente de mandatos para ejercer el cargo de Ejecutivo del Condado -de tres a dos mandatos consecutivos. La disminución del límite de mandatos corresponderá a cualquier funcionario electo que haya cumplido dos mandatos consecutivos a partir de diciembre de 2026.

For/A favor

Against/En contra

**End of Ballot
Fin de la Papeleta**



**Official Ballot
 Presidential General Election
 November 5, 2024
 State of Maryland, Montgomery County**

**BS 151
 009-018**

Papeleta Electoral Oficial
 Elección General Presidencial
 5 de Noviembre del 2024
 Estado de Maryland, Condado de Montgomery

**Instructions
 Instrucciones**

Making Selections

Como Marcar sus
 Selecciones

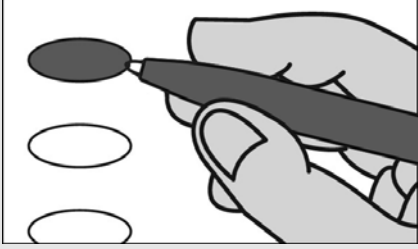

Fill in the oval to the left of the name of your choice. You must blacken the oval completely, and do not make any marks outside of the oval. You do not have to vote in every race.

Llene el óvalo a la izquierda del nombre de su selección. Debe rellenar completamente el óvalo. No haga ninguna marca fuera del óvalo. No tiene que votar en cada contienda.



Do not cross out or erase, or your vote may not count. If you make a mistake or a stray mark, you may ask for a new ballot.

No debe tachar o borrar, o su voto no se contará. Si comete un error o hace una marca demás, puede solicitar una nueva papeleta.

Optional write-in

Voto escrito opcional

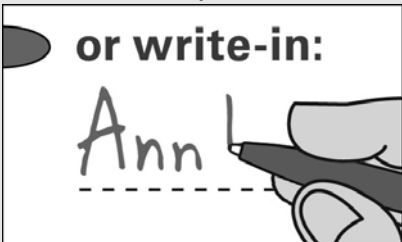

To add a candidate, fill in the oval to the left of "or write-in" and print the name clearly on the dotted line.

Para añadir un candidato por escrito, llene el óvalo a la izquierda de <or write-in/o por escrito> e imprima el nombre del candidato en forma clara en la línea punteada.

**President and Vice President of the United States
 Vote for 1**

Presidente y Vicepresidente de los Estados Unidos
 Vote por Uno

Kamala D. Harris and /y Tim Walz
 Democratic /Demócrata

Donald J. Trump and /y JD Vance
 Republican /Republicano

Chase Oliver and /y Mike ter Maat
 Libertarian /Libertario

Jill Ellen Stein and /y Rudolph Ware
 Green /Verde

Robert F. Kennedy, Jr. and /y Nicole Shanahan
 Unaffiliated /Sin Afiliación

or write-in/o por escrito:

**U.S. Senator
 Vote for 1**

Senador de los EE.UU.
 Vote por Uno

Angela Alsobrooks
 Democratic /Demócrata

Larry Hogan
 Republican /Republicano

Mike Scott
 Libertarian /Libertario

or write-in/o por escrito:

**Representative in Congress District 6
 Vote for 1**

Representante en el Congreso Distrito 6
 Vote por Uno

April McClain Delaney
 Democratic /Demócrata

Neil C. Parrott
 Republican /Republicano

or write-in/o por escrito:

Judge of the Circuit Court Circuit 6

Vote for up to 4

Juez de la Corte de Circuito Circuito 6

Vote por No Más de Cuatro

Marybeth Ayres

Jennifer S. Fairfax

Louis M. Leibowitz

J. Bradford McCullough

or write-in/o por escrito:

or write-in/o por escrito:

or write-in/o por escrito:

or write-in/o por escrito:

Judge, Appellate Court of Maryland At Large

Anne K. Albright

Vote Yes or No

For Continuance in Office

Juez, Corte de Apelaciones de Maryland

Anne K. Albright

Vote sí o no

Para continuar en el cargo

Yes /Si

No /No

Judge, Appellate Court of Maryland At Large

Kevin F. Arthur

Vote Yes or No

For Continuance in Office

Juez, Corte de Apelaciones de Maryland

Kevin F. Arthur

Vote sí o no

Para continuar en el cargo

Yes /Si

No /No

Vote Both Sides
 Vote en ambos lados



**Judge, Appellate Court of Maryland At Large
Andrea M. Leahy
Vote Yes or No
For Continuance in Office**

Juez, Corte de Apelaciones de Maryland
Andrea M. Leahy
Vote sí o no
Para continuar en el cargo

Yes /Si

No /No

**Non-Partisan Contest
Candidates in this contest may or may not
be affiliated with any political party
Board of Education At Large
Vote for 1**

Contienda no partidista
Los candidatos en esta contienda pueden estar
o no estar afiliados a ningún partido político
Junta de Educación Representando el
Condado
Vote por Uno

Lynne Harris

Rita Montoya

or write-in/o por escrito:

**Non-Partisan Contest
Candidates in this contest may or may not
be affiliated with any political party
Board of Education
District 2
Vote for 1**

Contienda no partidista
Los candidatos en esta contienda pueden estar
o no estar afiliados a ningún partido político
Junta de Educación
Distrito 2
Vote por Uno

Brenda M. Diaz

Natalie Zimmerman

or write-in/o por escrito:

**Non-Partisan Contest
Candidates in this contest may or may not
be affiliated with any political party
Board of Education
District 4
Vote for 1**

Contienda no partidista
Los candidatos en esta contienda pueden estar
o no estar afiliados a ningún partido político
Junta de Educación
Distrito 4
Vote por Uno

Shebra Evans

Laura M. Stewart

or write-in/o por escrito:

**Question 1
Constitutional Amendment
(Ch. 245 of the 2023 Legislative Session)
Declaration of Rights - Right to
Reproductive Freedom**

Pregunta 1
Enmienda Constitucional
(Capítulo 245 de la Sesión Legislativa de
2023)
Declaración de Derechos - Derecho a la
Libertad Reproductiva

The proposed amendment confirms an individual's fundamental right to reproductive freedom, including but not limited to the ability to make and effectuate decisions to prevent, continue, or end the individual's pregnancy, and provides the State may not, directly or indirectly, deny, burden, or abridge, the right unless justified by a compelling State interest achieved by the least restrictive means.

**(Adding Article 48 to the Maryland
Declaration of Rights)**

La enmienda propuesta confirma el derecho fundamental de una persona a la libertad reproductiva, incluyendo, pero no limitado a, la capacidad de tomar y llevar a cabo decisiones para prevenir, continuar o terminar el embarazo de la persona, y establece que el Estado no puede, directa o indirectamente, negar, obstaculizar o restringir el derecho a menos que esté justificado por un interés estatal convincente logrado por los medios menos restrictivos.

(Añadiendo el Artículo 48 a la Declaración de Derechos de Maryland)

For the Constitutional Amendment/A favor de la Enmienda Constitucional

Against the Constitutional Amendment/En contra de la Enmienda Constitucional

**Question A
Charter Amendment by Petition
County Executive – Term Limit –
Reduction from Three to Two Consecutive
Terms**

Pregunta A
Enmienda a la Carta Constitucional mediante petición
Disminución del límite de mandatos para ejercer el cargo de Ejecutivo del Condado — de tres a dos mandatos consecutivos

Amend Section 202 of the County Charter to decrease the term limit that applies to the County Executive from the current three consecutive terms to two consecutive terms. The decreased limit would apply to anyone who already has served two consecutive terms as of December 2026.

Enmienda al artículo 202 de la Carta Constitucional del condado para disminuir el límite vigente de mandatos para ejercer el cargo de Ejecutivo del Condado -de tres a dos mandatos consecutivos. La disminución del límite de mandatos corresponderá a cualquier funcionario electo que haya cumplido dos mandatos consecutivos a partir de diciembre de 2026.

For/A favor

Against/En contra

**End of Ballot
Fin de la Papeleta**



**Official Ballot
 Presidential General Election
 November 5, 2024
 State of Maryland, Montgomery County**

**BS 152
 009-020**

Papeleta Electoral Oficial
 Elección General Presidencial
 5 de Noviembre del 2024
 Estado de Maryland, Condado de Montgomery

**Instructions
 Instrucciones**

Making Selections

Como Marcar sus
 Selecciones

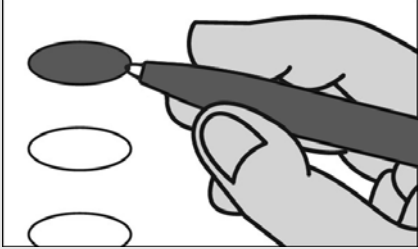

Fill in the oval to the left of the name of your choice. You must blacken the oval completely, and do not make any marks outside of the oval. You do not have to vote in every race.

Llene el óvalo a la izquierda del nombre de su selección. Debe rellenar completamente el óvalo. No haga ninguna marca fuera del óvalo. No tiene que votar en cada contienda.



Do not cross out or erase, or your vote may not count. If you make a mistake or a stray mark, you may ask for a new ballot.

No debe tachar o borrar, o su voto no se contará. Si comete un error o hace una marca demás, puede solicitar una nueva papeleta.

Optional write-in

Voto escrito opcional

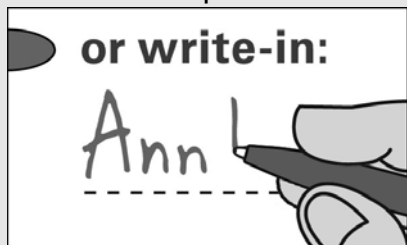

To add a candidate, fill in the oval to the left of "or write-in" and print the name clearly on the dotted line.

Para añadir un candidato por escrito, llene el óvalo a la izquierda de <or write-in/o por escrito> e imprima el nombre del candidato en forma clara en la línea punteada.

**President and Vice President of the United States
 Vote for 1**

Presidente y Vicepresidente de los Estados Unidos
 Vote por Uno

Kamala D. Harris and /y Tim Walz
 Democratic /Demócrata

Donald J. Trump and /y JD Vance
 Republican /Republicano

Chase Oliver and /y Mike ter Maat
 Libertarian /Libertario

Jill Ellen Stein and /y Rudolph Ware
 Green /Verde

Robert F. Kennedy, Jr. and /y Nicole Shanahan
 Unaffiliated /Sin Afiliación

or write-in/o por escrito:

**U.S. Senator
 Vote for 1**

Senador de los EE.UU.
 Vote por Uno

Angela Alsobrooks
 Democratic /Demócrata

Larry Hogan
 Republican /Republicano

Mike Scott
 Libertarian /Libertario

or write-in/o por escrito:

**Representative in Congress District 6
 Vote for 1**

Representante en el Congreso Distrito 6
 Vote por Uno

April McClain Delaney
 Democratic /Demócrata

Neil C. Parrott
 Republican /Republicano

or write-in/o por escrito:

Judge of the Circuit Court Circuit 6

Vote for up to 4

Juez de la Corte de Circuito Circuito 6

Vote por No Más de Cuatro

Marybeth Ayres

Jennifer S. Fairfax

Louis M. Leibowitz

J. Bradford McCullough

or write-in/o por escrito:

or write-in/o por escrito:

or write-in/o por escrito:

or write-in/o por escrito:

Judge, Appellate Court of Maryland At Large

Anne K. Albright

Vote Yes or No

For Continuance in Office

Juez, Corte de Apelaciones de Maryland

Anne K. Albright

Vote sí o no

Para continuar en el cargo

Yes /Si

No /No

Judge, Appellate Court of Maryland At Large

Kevin F. Arthur

Vote Yes or No

For Continuance in Office

Juez, Corte de Apelaciones de Maryland

Kevin F. Arthur

Vote sí o no

Para continuar en el cargo

Yes /Si

No /No

Vote Both Sides
 Vote en ambos lados



**Judge, Appellate Court of Maryland At Large
Andrea M. Leahy
Vote Yes or No
For Continuance in Office**

Juez, Corte de Apelaciones de Maryland
Andrea M. Leahy
Vote sí o no
Para continuar en el cargo

Yes /Si

No /No

**Non-Partisan Contest
Candidates in this contest may or may not
be affiliated with any political party
Board of Education At Large
Vote for 1**

Contienda no partidista
Los candidatos en esta contienda pueden estar
o no estar afiliados a ningún partido político
Junta de Educación Representando el
Condado
Vote por Uno

Lynne Harris

Rita Montoya

or write-in/o por escrito:

**Non-Partisan Contest
Candidates in this contest may or may not
be affiliated with any political party
Board of Education
District 2
Vote for 1**

Contienda no partidista
Los candidatos en esta contienda pueden estar
o no estar afiliados a ningún partido político
Junta de Educación
Distrito 2
Vote por Uno

Brenda M. Diaz

Natalie Zimmerman

or write-in/o por escrito:

**Non-Partisan Contest
Candidates in this contest may or may not
be affiliated with any political party
Board of Education
District 4
Vote for 1**

Contienda no partidista
Los candidatos en esta contienda pueden estar
o no estar afiliados a ningún partido político
Junta de Educación
Distrito 4
Vote por Uno

Shebra Evans

Laura M. Stewart

or write-in/o por escrito:

**Question 1
Constitutional Amendment
(Ch. 245 of the 2023 Legislative Session)
Declaration of Rights - Right to
Reproductive Freedom**

Pregunta 1
Enmienda Constitucional
(Capítulo 245 de la Sesión Legislativa de
2023)
Declaración de Derechos - Derecho a la
Libertad Reproductiva

The proposed amendment confirms an individual's fundamental right to reproductive freedom, including but not limited to the ability to make and effectuate decisions to prevent, continue, or end the individual's pregnancy, and provides the State may not, directly or indirectly, deny, burden, or abridge, the right unless justified by a compelling State interest achieved by the least restrictive means.

**(Adding Article 48 to the Maryland
Declaration of Rights)**

La enmienda propuesta confirma el derecho fundamental de una persona a la libertad reproductiva, incluyendo, pero no limitado a, la capacidad de tomar y llevar a cabo decisiones para prevenir, continuar o terminar el embarazo de la persona, y establece que el Estado no puede, directa o indirectamente, negar, obstaculizar o restringir el derecho a menos que esté justificado por un interés estatal convincente logrado por los medios menos restrictivos.

(Añadiendo el Artículo 48 a la Declaración de Derechos de Maryland)

- For the Constitutional Amendment/A favor de la Enmienda Constitucional**
- Against the Constitutional Amendment/En contra de la Enmienda Constitucional**

**Question A
Charter Amendment by Petition
County Executive – Term Limit –
Reduction from Three to Two Consecutive
Terms**

Pregunta A
Enmienda a la Carta Constitucional mediante petición
Disminución del límite de mandatos para ejercer el cargo de Ejecutivo del Condado — de tres a dos mandatos consecutivos

Amend Section 202 of the County Charter to decrease the term limit that applies to the County Executive from the current three consecutive terms to two consecutive terms. The decreased limit would apply to anyone who already has served two consecutive terms as of December 2026.

Enmienda al artículo 202 de la Carta Constitucional del condado para disminuir el límite vigente de mandatos para ejercer el cargo de Ejecutivo del Condado -de tres a dos mandatos consecutivos. La disminución del límite de mandatos corresponderá a cualquier funcionario electo que haya cumplido dos mandatos consecutivos a partir de diciembre de 2026.

- For/A favor**
- Against/En contra**

**End of Ballot
Fin de la Papeleta**



**Official Ballot
 Presidential General Election
 November 5, 2024
 State of Maryland, Montgomery County**

**BS 153
 009-021**

Papeleta Electoral Oficial
 Elección General Presidencial
 5 de Noviembre del 2024
 Estado de Maryland, Condado de Montgomery

**Instructions
 Instrucciones**

Making Selections

Como Marcar sus
 Selecciones

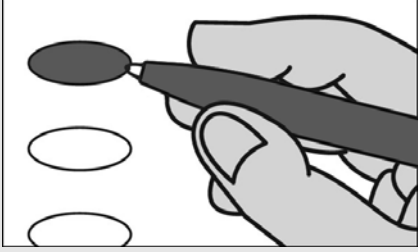

Fill in the oval to the left of the name of your choice. You must blacken the oval completely, and do not make any marks outside of the oval. You do not have to vote in every race.

Llene el óvalo a la izquierda del nombre de su selección. Debe rellenar completamente el óvalo. No haga ninguna marca fuera del óvalo. No tiene que votar en cada contienda.



Do not cross out or erase, or your vote may not count. If you make a mistake or a stray mark, you may ask for a new ballot.

No debe tachar o borrar, o su voto no se contará. Si comete un error o hace una marca demás, puede solicitar una nueva papeleta.

Optional write-in

Voto escrito opcional

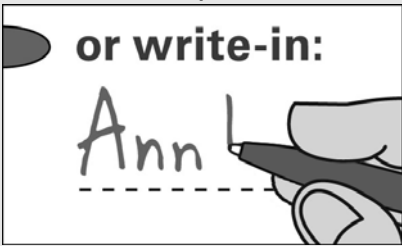

To add a candidate, fill in the oval to the left of "or write-in" and print the name clearly on the dotted line.

Para añadir un candidato por escrito, llene el óvalo a la izquierda de <or write-in/o por escrito> e imprima el nombre del candidato en forma clara en la línea punteada.

**President and Vice President of the United States
 Vote for 1**

Presidente y Vicepresidente de los Estados Unidos
 Vote por Uno

Kamala D. Harris and /y Tim Walz
 Democratic /Demócrata

Donald J. Trump and /y JD Vance
 Republican /Republicano

Chase Oliver and /y Mike ter Maat
 Libertarian /Libertario

Jill Ellen Stein and /y Rudolph Ware
 Green /Verde

Robert F. Kennedy, Jr. and /y Nicole Shanahan
 Unaffiliated /Sin Afiliación

or write-in/o por escrito:

**U.S. Senator
 Vote for 1**

Senador de los EE.UU.
 Vote por Uno

Angela Alsobrooks
 Democratic /Demócrata

Larry Hogan
 Republican /Republicano

Mike Scott
 Libertarian /Libertario

or write-in/o por escrito:

**Representative in Congress District 8
 Vote for 1**

Representante en el Congreso Distrito 8
 Vote por Uno

Jamie Raskin
 Democratic /Demócrata

Cheryl Riley
 Republican /Republicano

Nancy Wallace
 Green /Verde

or write-in/o por escrito:

Judge of the Circuit Court Circuit 6

Vote for up to 4

Juez de la Corte de Circuito Circuito 6

Vote por No Más de Cuatro

Marybeth Ayres

Jennifer S. Fairfax

Louis M. Leibowitz

J. Bradford McCullough

or write-in/o por escrito:

or write-in/o por escrito:

or write-in/o por escrito:

or write-in/o por escrito:

Judge, Appellate Court of Maryland At Large

Anne K. Albright

Vote Yes or No

For Continuance in Office

Juez, Corte de Apelaciones de Maryland

Anne K. Albright

Vote sí o no

Para continuar en el cargo

Yes /Si

No /No

Judge, Appellate Court of Maryland At Large

Kevin F. Arthur

Vote Yes or No

For Continuance in Office

Juez, Corte de Apelaciones de Maryland

Kevin F. Arthur

Vote sí o no

Para continuar en el cargo

Yes /Si

No /No

Vote Both Sides
 Vote en ambos lados



**Judge, Appellate Court of Maryland At Large
Andrea M. Leahy
Vote Yes or No
For Continuance in Office**

Juez, Corte de Apelaciones de Maryland
Andrea M. Leahy
Vote sí o no
Para continuar en el cargo

Yes /Si

No /No

**Non-Partisan Contest
Candidates in this contest may or may not
be affiliated with any political party
Board of Education At Large
Vote for 1**

Contienda no partidista
Los candidatos en esta contienda pueden estar
o no estar afiliados a ningún partido político
Junta de Educación Representando el
Condado
Vote por Uno

Lynne Harris

Rita Montoya

or write-in/o por escrito:

**Non-Partisan Contest
Candidates in this contest may or may not
be affiliated with any political party
Board of Education
District 2
Vote for 1**

Contienda no partidista
Los candidatos en esta contienda pueden estar
o no estar afiliados a ningún partido político
Junta de Educación
Distrito 2
Vote por Uno

Brenda M. Diaz

Natalie Zimmerman

or write-in/o por escrito:

**Non-Partisan Contest
Candidates in this contest may or may not
be affiliated with any political party
Board of Education
District 4
Vote for 1**

Contienda no partidista
Los candidatos en esta contienda pueden estar
o no estar afiliados a ningún partido político
Junta de Educación
Distrito 4
Vote por Uno

Shebra Evans

Laura M. Stewart

or write-in/o por escrito:

**Question 1
Constitutional Amendment
(Ch. 245 of the 2023 Legislative Session)
Declaration of Rights - Right to
Reproductive Freedom**

Pregunta 1
Enmienda Constitucional
(Capítulo 245 de la Sesión Legislativa de
2023)
Declaración de Derechos - Derecho a la
Libertad Reproductiva

The proposed amendment confirms an individual's fundamental right to reproductive freedom, including but not limited to the ability to make and effectuate decisions to prevent, continue, or end the individual's pregnancy, and provides the State may not, directly or indirectly, deny, burden, or abridge, the right unless justified by a compelling State interest achieved by the least restrictive means.

**(Adding Article 48 to the Maryland
Declaration of Rights)**

La enmienda propuesta confirma el derecho fundamental de una persona a la libertad reproductiva, incluyendo, pero no limitado a, la capacidad de tomar y llevar a cabo decisiones para prevenir, continuar o terminar el embarazo de la persona, y establece que el Estado no puede, directa o indirectamente, negar, obstaculizar o restringir el derecho a menos que esté justificado por un interés estatal convincente logrado por los medios menos restrictivos.

(Añadiendo el Artículo 48 a la Declaración de Derechos de Maryland)

- For the Constitutional Amendment/A favor de la Enmienda Constitucional**
- Against the Constitutional Amendment/En contra de la Enmienda Constitucional**

**Question A
Charter Amendment by Petition
County Executive – Term Limit –
Reduction from Three to Two Consecutive
Terms**

Pregunta A
Enmienda a la Carta Constitucional mediante petición
Disminución del límite de mandatos para ejercer el cargo de Ejecutivo del Condado — de tres a dos mandatos consecutivos

Amend Section 202 of the County Charter to decrease the term limit that applies to the County Executive from the current three consecutive terms to two consecutive terms. The decreased limit would apply to anyone who already has served two consecutive terms as of December 2026.

Enmienda al artículo 202 de la Carta Constitucional del condado para disminuir el límite vigente de mandatos para ejercer el cargo de Ejecutivo del Condado -de tres a dos mandatos consecutivos. La disminución del límite de mandatos corresponderá a cualquier funcionario electo que haya cumplido dos mandatos consecutivos a partir de diciembre de 2026.

- For/A favor**
- Against/En contra**

**End of Ballot
Fin de la Papeleta**



**Official Ballot
 Presidential General Election
 November 5, 2024
 State of Maryland, Montgomery County**

**BS 154
 009-022**

Papeleta Electoral Oficial
 Elección General Presidencial
 5 de Noviembre del 2024
 Estado de Maryland, Condado de Montgomery

**Instructions
 Instrucciones**

Making Selections

Como Marcar sus
 Selecciones

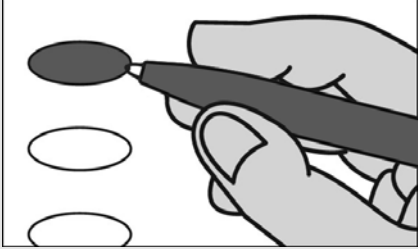

Fill in the oval to the left of the name of your choice. You must blacken the oval completely, and do not make any marks outside of the oval. You do not have to vote in every race.

Llene el óvalo a la izquierda del nombre de su selección. Debe rellenar completamente el óvalo. No haga ninguna marca fuera del óvalo. No tiene que votar en cada contienda.



Do not cross out or erase, or your vote may not count. If you make a mistake or a stray mark, you may ask for a new ballot.

No debe tachar o borrar, o su voto no se contará. Si comete un error o hace una marca demás, puede solicitar una nueva papeleta.

Optional write-in

Voto escrito opcional



To add a candidate, fill in the oval to the left of "or write-in" and print the name clearly on the dotted line.

Para añadir un candidato por escrito, llene el óvalo a la izquierda de <or write-in/o por escrito> e imprima el nombre del candidato en forma clara en la línea punteada.

**President and Vice President of the United States
 Vote for 1**

Presidente y Vicepresidente de los Estados Unidos
 Vote por Uno

Kamala D. Harris and /y Tim Walz
 Democratic /Demócrata

Donald J. Trump and /y JD Vance
 Republican /Republicano

Chase Oliver and /y Mike ter Maat
 Libertarian /Libertario

Jill Ellen Stein and /y Rudolph Ware
 Green /Verde

Robert F. Kennedy, Jr. and /y Nicole Shanahan
 Unaffiliated /Sin Afiliación

or write-in/o por escrito:

**U.S. Senator
 Vote for 1**

Senador de los EE.UU.
 Vote por Uno

Angela Alsobrooks
 Democratic /Demócrata

Larry Hogan
 Republican /Republicano

Mike Scott
 Libertarian /Libertario

or write-in/o por escrito:

**Representative in Congress District 8
 Vote for 1**

Representante en el Congreso Distrito 8
 Vote por Uno

Jamie Raskin
 Democratic /Demócrata

Cheryl Riley
 Republican /Republicano

Nancy Wallace
 Green /Verde

or write-in/o por escrito:

Judge of the Circuit Court Circuit 6

Vote for up to 4

Juez de la Corte de Circuito Circuito 6

Vote por No Más de Cuatro

Marybeth Ayres

Jennifer S. Fairfax

Louis M. Leibowitz

J. Bradford McCullough

or write-in/o por escrito:

or write-in/o por escrito:

or write-in/o por escrito:

or write-in/o por escrito:

Judge, Appellate Court of Maryland At Large

Anne K. Albright

Vote Yes or No

For Continuance in Office

Juez, Corte de Apelaciones de Maryland

Anne K. Albright

Vote sí o no

Para continuar en el cargo

Yes /Si

No /No

Judge, Appellate Court of Maryland At Large

Kevin F. Arthur

Vote Yes or No

For Continuance in Office

Juez, Corte de Apelaciones de Maryland

Kevin F. Arthur

Vote sí o no

Para continuar en el cargo

Yes /Si

No /No

Vote Both Sides
 Vote en ambos lados



**Judge, Appellate Court of Maryland At Large
Andrea M. Leahy
Vote Yes or No
For Continuance in Office**

Juez, Corte de Apelaciones de Maryland
Andrea M. Leahy
Vote sí o no
Para continuar en el cargo

Yes /Si

No /No

**Non-Partisan Contest
Candidates in this contest may or may not
be affiliated with any political party
Board of Education At Large
Vote for 1**

Contienda no partidista
Los candidatos en esta contienda pueden estar
o no estar afiliados a ningún partido político
Junta de Educación Representando el
Condado
Vote por Uno

Lynne Harris

Rita Montoya

or write-in/o por escrito:

**Non-Partisan Contest
Candidates in this contest may or may not
be affiliated with any political party
Board of Education
District 2
Vote for 1**

Contienda no partidista
Los candidatos en esta contienda pueden estar
o no estar afiliados a ningún partido político
Junta de Educación
Distrito 2
Vote por Uno

Brenda M. Diaz

Natalie Zimmerman

or write-in/o por escrito:

**Non-Partisan Contest
Candidates in this contest may or may not
be affiliated with any political party
Board of Education
District 4
Vote for 1**

Contienda no partidista
Los candidatos en esta contienda pueden estar
o no estar afiliados a ningún partido político
Junta de Educación
Distrito 4
Vote por Uno

Shebra Evans

Laura M. Stewart

or write-in/o por escrito:

**Question 1
Constitutional Amendment
(Ch. 245 of the 2023 Legislative Session)
Declaration of Rights - Right to
Reproductive Freedom**

Pregunta 1
Enmienda Constitucional
(Capítulo 245 de la Sesión Legislativa de
2023)
Declaración de Derechos - Derecho a la
Libertad Reproductiva

The proposed amendment confirms an individual's fundamental right to reproductive freedom, including but not limited to the ability to make and effectuate decisions to prevent, continue, or end the individual's pregnancy, and provides the State may not, directly or indirectly, deny, burden, or abridge, the right unless justified by a compelling State interest achieved by the least restrictive means.

**(Adding Article 48 to the Maryland
Declaration of Rights)**

La enmienda propuesta confirma el derecho fundamental de una persona a la libertad reproductiva, incluyendo, pero no limitado a, la capacidad de tomar y llevar a cabo decisiones para prevenir, continuar o terminar el embarazo de la persona, y establece que el Estado no puede, directa o indirectamente, negar, obstaculizar o restringir el derecho a menos que esté justificado por un interés estatal convincente logrado por los medios menos restrictivos.

(Añadiendo el Artículo 48 a la Declaración de Derechos de Maryland)

For the Constitutional Amendment/A favor de la Enmienda Constitucional

Against the Constitutional Amendment/En contra de la Enmienda Constitucional

**Question A
Charter Amendment by Petition
County Executive – Term Limit –
Reduction from Three to Two Consecutive
Terms**

Pregunta A
Enmienda a la Carta Constitucional mediante petición
Disminución del límite de mandatos para ejercer el cargo de Ejecutivo del Condado — de tres a dos mandatos consecutivos

Amend Section 202 of the County Charter to decrease the term limit that applies to the County Executive from the current three consecutive terms to two consecutive terms. The decreased limit would apply to anyone who already has served two consecutive terms as of December 2026.

Enmienda al artículo 202 de la Carta Constitucional del condado para disminuir el límite vigente de mandatos para ejercer el cargo de Ejecutivo del Condado -de tres a dos mandatos consecutivos. La disminución del límite de mandatos corresponderá a cualquier funcionario electo que haya cumplido dos mandatos consecutivos a partir de diciembre de 2026.

For/A favor

Against/En contra

**End of Ballot
Fin de la Papeleta**



**Official Ballot
 Presidential General Election
 November 5, 2024
 State of Maryland, Montgomery County**

**BS 155
 009-024**

Papeleta Electoral Oficial
 Elección General Presidencial
 5 de Noviembre del 2024
 Estado de Maryland, Condado de Montgomery

**Instructions
 Instrucciones**

Making Selections

Como Marcar sus
 Selecciones



Fill in the oval to the left of the name of your choice. You must blacken the oval completely, and do not make any marks outside of the oval. You do not have to vote in every race.

Llene el óvalo a la izquierda del nombre de su selección. Debe rellenar completamente el óvalo. No haga ninguna marca fuera del óvalo. No tiene que votar en cada contienda.



Do not cross out or erase, or your vote may not count. If you make a mistake or a stray mark, you may ask for a new ballot.

No debe tachar o borrar, o su voto no se contará. Si comete un error o hace una marca demás, puede solicitar una nueva papeleta.

Optional write-in

Voto escrito opcional



To add a candidate, fill in the oval to the left of "or write-in" and print the name clearly on the dotted line.

Para añadir un candidato por escrito, llene el óvalo a la izquierda de <or write-in/o por escrito> e imprima el nombre del candidato en forma clara en la línea punteada.

**President and Vice President of the United States
 Vote for 1**

Presidente y Vicepresidente de los Estados Unidos
 Vote por Uno

Kamala D. Harris and /y Tim Walz
 Democratic /Demócrata

Donald J. Trump and /y JD Vance
 Republican /Republicano

Chase Oliver and /y Mike ter Maat
 Libertarian /Libertario

Jill Ellen Stein and /y Rudolph Ware
 Green /Verde

Robert F. Kennedy, Jr. and /y Nicole Shanahan
 Unaffiliated /Sin Afiliación

or write-in/o por escrito:

**U.S. Senator
 Vote for 1**

Senador de los EE.UU.
 Vote por Uno

Angela Alsobrooks
 Democratic /Demócrata

Larry Hogan
 Republican /Republicano

Mike Scott
 Libertarian /Libertario

or write-in/o por escrito:

**Representative in Congress District 6
 Vote for 1**

Representante en el Congreso Distrito 6
 Vote por Uno

April McClain Delaney
 Democratic /Demócrata

Neil C. Parrott
 Republican /Republicano

or write-in/o por escrito:

Judge of the Circuit Court Circuit 6

Vote for up to 4

Juez de la Corte de Circuito Circuito 6

Vote por No Más de Cuatro

Marybeth Ayres

Jennifer S. Fairfax

Louis M. Leibowitz

J. Bradford McCullough

or write-in/o por escrito:

or write-in/o por escrito:

or write-in/o por escrito:

or write-in/o por escrito:

Judge, Appellate Court of Maryland At Large

Anne K. Albright

Vote Yes or No

For Continuance in Office

Juez, Corte de Apelaciones de Maryland

Anne K. Albright

Vote sí o no

Para continuar en el cargo

Yes /Si

No /No

Judge, Appellate Court of Maryland At Large

Kevin F. Arthur

Vote Yes or No

For Continuance in Office

Juez, Corte de Apelaciones de Maryland

Kevin F. Arthur

Vote sí o no

Para continuar en el cargo

Yes /Si

No /No

Vote Both Sides
 Vote en ambos lados



**Judge, Appellate Court of Maryland At Large
Andrea M. Leahy
Vote Yes or No
For Continuance in Office**

Juez, Corte de Apelaciones de Maryland
Andrea M. Leahy
Vote sí o no
Para continuar en el cargo

Yes /Si

No /No

**Non-Partisan Contest
Candidates in this contest may or may not
be affiliated with any political party
Board of Education At Large
Vote for 1**

Contienda no partidista
Los candidatos en esta contienda pueden estar
o no estar afiliados a ningún partido político
Junta de Educación Representando el
Condado
Vote por Uno

Lynne Harris

Rita Montoya

or write-in/o por escrito:

**Non-Partisan Contest
Candidates in this contest may or may not
be affiliated with any political party
Board of Education
District 2
Vote for 1**

Contienda no partidista
Los candidatos en esta contienda pueden estar
o no estar afiliados a ningún partido político
Junta de Educación
Distrito 2
Vote por Uno

Brenda M. Diaz

Natalie Zimmerman

or write-in/o por escrito:

**Non-Partisan Contest
Candidates in this contest may or may not
be affiliated with any political party
Board of Education
District 4
Vote for 1**

Contienda no partidista
Los candidatos en esta contienda pueden estar
o no estar afiliados a ningún partido político
Junta de Educación
Distrito 4
Vote por Uno

Shebra Evans

Laura M. Stewart

or write-in/o por escrito:

**Question 1
Constitutional Amendment
(Ch. 245 of the 2023 Legislative Session)
Declaration of Rights - Right to
Reproductive Freedom**

Pregunta 1
Enmienda Constitucional
(Capítulo 245 de la Sesión Legislativa de
2023)
Declaración de Derechos - Derecho a la
Libertad Reproductiva

The proposed amendment confirms an individual's fundamental right to reproductive freedom, including but not limited to the ability to make and effectuate decisions to prevent, continue, or end the individual's pregnancy, and provides the State may not, directly or indirectly, deny, burden, or abridge, the right unless justified by a compelling State interest achieved by the least restrictive means.

**(Adding Article 48 to the Maryland
Declaration of Rights)**

La enmienda propuesta confirma el derecho fundamental de una persona a la libertad reproductiva, incluyendo, pero no limitado a, la capacidad de tomar y llevar a cabo decisiones para prevenir, continuar o terminar el embarazo de la persona, y establece que el Estado no puede, directa o indirectamente, negar, obstaculizar o restringir el derecho a menos que esté justificado por un interés estatal convincente logrado por los medios menos restrictivos.

(Añadiendo el Artículo 48 a la Declaración de Derechos de Maryland)

For the Constitutional Amendment/A favor de la Enmienda Constitucional

Against the Constitutional Amendment/En contra de la Enmienda Constitucional

**Question A
Charter Amendment by Petition
County Executive – Term Limit –
Reduction from Three to Two Consecutive
Terms**

Pregunta A
Enmienda a la Carta Constitucional mediante petición
Disminución del límite de mandatos para ejercer el cargo de Ejecutivo del Condado — de tres a dos mandatos consecutivos

Amend Section 202 of the County Charter to decrease the term limit that applies to the County Executive from the current three consecutive terms to two consecutive terms. The decreased limit would apply to anyone who already has served two consecutive terms as of December 2026.

Enmienda al artículo 202 de la Carta Constitucional del condado para disminuir el límite vigente de mandatos para ejercer el cargo de Ejecutivo del Condado -de tres a dos mandatos consecutivos. La disminución del límite de mandatos corresponderá a cualquier funcionario electo que haya cumplido dos mandatos consecutivos a partir de diciembre de 2026.

For/A favor

Against/En contra

**End of Ballot
Fin de la Papeleta**



**Official Ballot
 Presidential General Election
 November 5, 2024
 State of Maryland, Montgomery County**

**BS 156
 009-025**

Papeleta Electoral Oficial
 Elección General Presidencial
 5 de Noviembre del 2024
 Estado de Maryland, Condado de Montgomery

**Instructions
 Instrucciones**

Making Selections

Como Marcar sus
 Selecciones

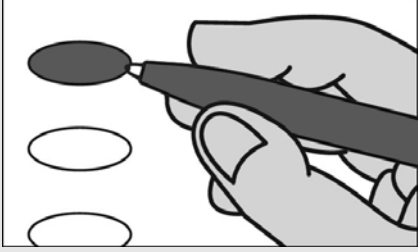

Fill in the oval to the left of the name of your choice. You must blacken the oval completely, and do not make any marks outside of the oval. You do not have to vote in every race.

Llene el óvalo a la izquierda del nombre de su selección. Debe rellenar completamente el óvalo. No haga ninguna marca fuera del óvalo. No tiene que votar en cada contienda.



Do not cross out or erase, or your vote may not count. If you make a mistake or a stray mark, you may ask for a new ballot.

No debe tachar o borrar, o su voto no se contará. Si comete un error o hace una marca demás, puede solicitar una nueva papeleta.

Optional write-in

Voto escrito opcional



To add a candidate, fill in the oval to the left of "or write-in" and print the name clearly on the dotted line.

Para añadir un candidato por escrito, llene el óvalo a la izquierda de <or write-in/o por escrito> e imprima el nombre del candidato en forma clara en la línea punteada.

**President and Vice President of the United States
 Vote for 1**

Presidente y Vicepresidente de los Estados Unidos
 Vote por Uno

Kamala D. Harris and /y Tim Walz
 Democratic /Demócrata

Donald J. Trump and /y JD Vance
 Republican /Republicano

Chase Oliver and /y Mike ter Maat
 Libertarian /Libertario

Jill Ellen Stein and /y Rudolph Ware
 Green /Verde

Robert F. Kennedy, Jr. and /y Nicole Shanahan
 Unaffiliated /Sin Afiliación

or write-in/o por escrito:

**U.S. Senator
 Vote for 1**

Senador de los EE.UU.
 Vote por Uno

Angela Alsobrooks
 Democratic /Demócrata

Larry Hogan
 Republican /Republicano

Mike Scott
 Libertarian /Libertario

or write-in/o por escrito:

**Representative in Congress District 6
 Vote for 1**

Representante en el Congreso Distrito 6
 Vote por Uno

April McClain Delaney
 Democratic /Demócrata

Neil C. Parrott
 Republican /Republicano

or write-in/o por escrito:

Judge of the Circuit Court Circuit 6

Vote for up to 4

Juez de la Corte de Circuito Circuito 6

Vote por No Más de Cuatro

Marybeth Ayres

Jennifer S. Fairfax

Louis M. Leibowitz

J. Bradford McCullough

or write-in/o por escrito:

or write-in/o por escrito:

or write-in/o por escrito:

or write-in/o por escrito:

Judge, Appellate Court of Maryland At Large

Anne K. Albright

Vote Yes or No

For Continuance in Office

Juez, Corte de Apelaciones de Maryland

Anne K. Albright

Vote sí o no

Para continuar en el cargo

Yes /Si

No /No

Judge, Appellate Court of Maryland At Large

Kevin F. Arthur

Vote Yes or No

For Continuance in Office

Juez, Corte de Apelaciones de Maryland

Kevin F. Arthur

Vote sí o no

Para continuar en el cargo

Yes /Si

No /No

Vote Both Sides
 Vote en ambos lados



**Judge, Appellate Court of Maryland At Large
Andrea M. Leahy
Vote Yes or No
For Continuance in Office**

Juez, Corte de Apelaciones de Maryland
Andrea M. Leahy
Vote sí o no
Para continuar en el cargo

Yes /Si

No /No

**Non-Partisan Contest
Candidates in this contest may or may not
be affiliated with any political party
Board of Education At Large
Vote for 1**

Contienda no partidista
Los candidatos en esta contienda pueden estar
o no estar afiliados a ningún partido político
Junta de Educación Representando el
Condado
Vote por Uno

Lynne Harris

Rita Montoya

or write-in/o por escrito:

**Non-Partisan Contest
Candidates in this contest may or may not
be affiliated with any political party
Board of Education
District 2
Vote for 1**

Contienda no partidista
Los candidatos en esta contienda pueden estar
o no estar afiliados a ningún partido político
Junta de Educación
Distrito 2
Vote por Uno

Brenda M. Diaz

Natalie Zimmerman

or write-in/o por escrito:

**Non-Partisan Contest
Candidates in this contest may or may not
be affiliated with any political party
Board of Education
District 4
Vote for 1**

Contienda no partidista
Los candidatos en esta contienda pueden estar
o no estar afiliados a ningún partido político
Junta de Educación
Distrito 4
Vote por Uno

Shebra Evans

Laura M. Stewart

or write-in/o por escrito:

**Question 1
Constitutional Amendment
(Ch. 245 of the 2023 Legislative Session)
Declaration of Rights - Right to
Reproductive Freedom**

Pregunta 1
Enmienda Constitucional
(Capítulo 245 de la Sesión Legislativa de
2023)
Declaración de Derechos - Derecho a la
Libertad Reproductiva

The proposed amendment confirms an individual's fundamental right to reproductive freedom, including but not limited to the ability to make and effectuate decisions to prevent, continue, or end the individual's pregnancy, and provides the State may not, directly or indirectly, deny, burden, or abridge, the right unless justified by a compelling State interest achieved by the least restrictive means.

**(Adding Article 48 to the Maryland
Declaration of Rights)**

La enmienda propuesta confirma el derecho fundamental de una persona a la libertad reproductiva, incluyendo, pero no limitado a, la capacidad de tomar y llevar a cabo decisiones para prevenir, continuar o terminar el embarazo de la persona, y establece que el Estado no puede, directa o indirectamente, negar, obstaculizar o restringir el derecho a menos que esté justificado por un interés estatal convincente logrado por los medios menos restrictivos.

(Añadiendo el Artículo 48 a la Declaración de Derechos de Maryland)

- For the Constitutional Amendment/A favor de la Enmienda Constitucional**
- Against the Constitutional Amendment/En contra de la Enmienda Constitucional**

**Question A
Charter Amendment by Petition
County Executive – Term Limit –
Reduction from Three to Two Consecutive
Terms**

Pregunta A
Enmienda a la Carta Constitucional mediante petición
Disminución del límite de mandatos para ejercer el cargo de Ejecutivo del Condado — de tres a dos mandatos consecutivos

Amend Section 202 of the County Charter to decrease the term limit that applies to the County Executive from the current three consecutive terms to two consecutive terms. The decreased limit would apply to anyone who already has served two consecutive terms as of December 2026.

Enmienda al artículo 202 de la Carta Constitucional del condado para disminuir el límite vigente de mandatos para ejercer el cargo de Ejecutivo del Condado -de tres a dos mandatos consecutivos. La disminución del límite de mandatos corresponderá a cualquier funcionario electo que haya cumplido dos mandatos consecutivos a partir de diciembre de 2026.

- For/A favor**
- Against/En contra**

**End of Ballot
Fin de la Papeleta**



**Official Ballot
 Presidential General Election
 November 5, 2024
 State of Maryland, Montgomery County**

**BS 157
 009-026**

Papeleta Electoral Oficial
 Elección General Presidencial
 5 de Noviembre del 2024
 Estado de Maryland, Condado de Montgomery

**Instructions
 Instrucciones**

Making Selections

Como Marcar sus
 Selecciones

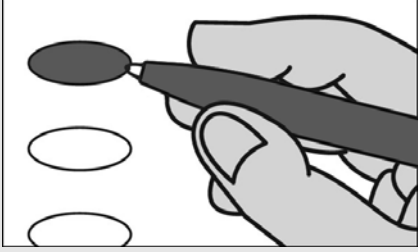

Fill in the oval to the left of the name of your choice. You must blacken the oval completely, and do not make any marks outside of the oval. You do not have to vote in every race.

Llene el óvalo a la izquierda del nombre de su selección. Debe rellenar completamente el óvalo. No haga ninguna marca fuera del óvalo. No tiene que votar en cada contienda.



Do not cross out or erase, or your vote may not count. If you make a mistake or a stray mark, you may ask for a new ballot.

No debe tachar o borrar, o su voto no se contará. Si comete un error o hace una marca demás, puede solicitar una nueva papeleta.

Optional write-in

Voto escrito opcional

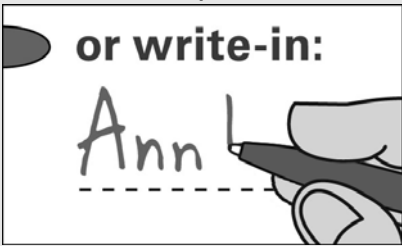

To add a candidate, fill in the oval to the left of "or write-in" and print the name clearly on the dotted line.

Para añadir un candidato por escrito, llene el óvalo a la izquierda de <or write-in/o por escrito> e imprima el nombre del candidato en forma clara en la línea punteada.

**President and Vice President of the United States
 Vote for 1**

Presidente y Vicepresidente de los Estados Unidos
 Vote por Uno

Kamala D. Harris and /y Tim Walz
 Democratic /Demócrata

Donald J. Trump and /y JD Vance
 Republican /Republicano

Chase Oliver and /y Mike ter Maat
 Libertarian /Libertario

Jill Ellen Stein and /y Rudolph Ware
 Green /Verde

Robert F. Kennedy, Jr. and /y Nicole Shanahan
 Unaffiliated /Sin Afiliación

or write-in/o por escrito:

**U.S. Senator
 Vote for 1**

Senador de los EE.UU.
 Vote por Uno

Angela Alsobrooks
 Democratic /Demócrata

Larry Hogan
 Republican /Republicano

Mike Scott
 Libertarian /Libertario

or write-in/o por escrito:

**Representative in Congress District 6
 Vote for 1**

Representante en el Congreso Distrito 6
 Vote por Uno

April McClain Delaney
 Democratic /Demócrata

Neil C. Parrott
 Republican /Republicano

or write-in/o por escrito:

Judge of the Circuit Court Circuit 6

Vote for up to 4

Juez de la Corte de Circuito Circuito 6

Vote por No Más de Cuatro

Marybeth Ayres

Jennifer S. Fairfax

Louis M. Leibowitz

J. Bradford McCullough

or write-in/o por escrito:

or write-in/o por escrito:

or write-in/o por escrito:

or write-in/o por escrito:

Judge, Appellate Court of Maryland At Large

Anne K. Albright

Vote Yes or No

For Continuance in Office

Juez, Corte de Apelaciones de Maryland

Anne K. Albright

Vote sí o no

Para continuar en el cargo

Yes /Si

No /No

Judge, Appellate Court of Maryland At Large

Kevin F. Arthur

Vote Yes or No

For Continuance in Office

Juez, Corte de Apelaciones de Maryland

Kevin F. Arthur

Vote sí o no

Para continuar en el cargo

Yes /Si

No /No

Vote Both Sides
 Vote en ambos lados



**Judge, Appellate Court of Maryland At Large
Andrea M. Leahy
Vote Yes or No
For Continuance in Office**

Juez, Corte de Apelaciones de Maryland
Andrea M. Leahy
Vote sí o no
Para continuar en el cargo

Yes /Si

No /No

**Non-Partisan Contest
Candidates in this contest may or may not
be affiliated with any political party
Board of Education At Large
Vote for 1**

Contienda no partidista
Los candidatos en esta contienda pueden estar
o no estar afiliados a ningún partido político
Junta de Educación Representando el
Condado
Vote por Uno

Lynne Harris

Rita Montoya

or write-in/o por escrito:

**Non-Partisan Contest
Candidates in this contest may or may not
be affiliated with any political party
Board of Education
District 2
Vote for 1**

Contienda no partidista
Los candidatos en esta contienda pueden estar
o no estar afiliados a ningún partido político
Junta de Educación
Distrito 2
Vote por Uno

Brenda M. Diaz

Natalie Zimmerman

or write-in/o por escrito:

**Non-Partisan Contest
Candidates in this contest may or may not
be affiliated with any political party
Board of Education
District 4
Vote for 1**

Contienda no partidista
Los candidatos en esta contienda pueden estar
o no estar afiliados a ningún partido político
Junta de Educación
Distrito 4
Vote por Uno

Shebra Evans

Laura M. Stewart

or write-in/o por escrito:

**Question 1
Constitutional Amendment
(Ch. 245 of the 2023 Legislative Session)
Declaration of Rights - Right to
Reproductive Freedom**

Pregunta 1
Enmienda Constitucional
(Capítulo 245 de la Sesión Legislativa de
2023)
Declaración de Derechos - Derecho a la
Libertad Reproductiva

The proposed amendment confirms an individual's fundamental right to reproductive freedom, including but not limited to the ability to make and effectuate decisions to prevent, continue, or end the individual's pregnancy, and provides the State may not, directly or indirectly, deny, burden, or abridge, the right unless justified by a compelling State interest achieved by the least restrictive means.

**(Adding Article 48 to the Maryland
Declaration of Rights)**

La enmienda propuesta confirma el derecho fundamental de una persona a la libertad reproductiva, incluyendo, pero no limitado a, la capacidad de tomar y llevar a cabo decisiones para prevenir, continuar o terminar el embarazo de la persona, y establece que el Estado no puede, directa o indirectamente, negar, obstaculizar o restringir el derecho a menos que esté justificado por un interés estatal convincente logrado por los medios menos restrictivos.

(Añadiendo el Artículo 48 a la Declaración de Derechos de Maryland)

For the Constitutional Amendment/A favor de la Enmienda Constitucional

Against the Constitutional Amendment/En contra de la Enmienda Constitucional

**Question A
Charter Amendment by Petition
County Executive – Term Limit –
Reduction from Three to Two Consecutive
Terms**

Pregunta A
Enmienda a la Carta Constitucional mediante petición
Disminución del límite de mandatos para ejercer el cargo de Ejecutivo del Condado — de tres a dos mandatos consecutivos

Amend Section 202 of the County Charter to decrease the term limit that applies to the County Executive from the current three consecutive terms to two consecutive terms. The decreased limit would apply to anyone who already has served two consecutive terms as of December 2026.

Enmienda al artículo 202 de la Carta Constitucional del condado para disminuir el límite vigente de mandatos para ejercer el cargo de Ejecutivo del Condado -de tres a dos mandatos consecutivos. La disminución del límite de mandatos corresponderá a cualquier funcionario electo que haya cumplido dos mandatos consecutivos a partir de diciembre de 2026.

For/A favor

Against/En contra

**End of Ballot
Fin de la Papeleta**



**Official Ballot
 Presidential General Election
 November 5, 2024
 State of Maryland, Montgomery County**

**BS 158
 009-027**

Papeleta Electoral Oficial
 Elección General Presidencial
 5 de Noviembre del 2024
 Estado de Maryland, Condado de Montgomery

**Instructions
 Instrucciones**

Making Selections

Como Marcar sus
 Selecciones

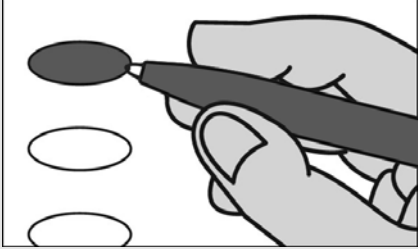

Fill in the oval to the left of the name of your choice. You must blacken the oval completely, and do not make any marks outside of the oval. You do not have to vote in every race.

Llene el óvalo a la izquierda del nombre de su selección. Debe rellenar completamente el óvalo. No haga ninguna marca fuera del óvalo. No tiene que votar en cada contienda.



Do not cross out or erase, or your vote may not count. If you make a mistake or a stray mark, you may ask for a new ballot.

No debe tachar o borrar, o su voto no se contará. Si comete un error o hace una marca demás, puede solicitar una nueva papeleta.

Optional write-in

Voto escrito opcional



To add a candidate, fill in the oval to the left of "or write-in" and print the name clearly on the dotted line.

Para añadir un candidato por escrito, llene el óvalo a la izquierda de <or write-in/o por escrito> e imprima el nombre del candidato en forma clara en la línea punteada.

**President and Vice President of the United States
 Vote for 1**

Presidente y Vicepresidente de los Estados Unidos
 Vote por Uno

Kamala D. Harris and /y Tim Walz
 Democratic /Demócrata

Donald J. Trump and /y JD Vance
 Republican /Republicano

Chase Oliver and /y Mike ter Maat
 Libertarian /Libertario

Jill Ellen Stein and /y Rudolph Ware
 Green /Verde

Robert F. Kennedy, Jr. and /y Nicole Shanahan
 Unaffiliated /Sin Afiliación

or write-in/o por escrito:

**U.S. Senator
 Vote for 1**

Senador de los EE.UU.
 Vote por Uno

Angela Alsobrooks
 Democratic /Demócrata

Larry Hogan
 Republican /Republicano

Mike Scott
 Libertarian /Libertario

or write-in/o por escrito:

**Representative in Congress District 6
 Vote for 1**

Representante en el Congreso Distrito 6
 Vote por Uno

April McClain Delaney
 Democratic /Demócrata

Neil C. Parrott
 Republican /Republicano

or write-in/o por escrito:

Judge of the Circuit Court Circuit 6

Vote for up to 4

Juez de la Corte de Circuito Circuito 6

Vote por No Más de Cuatro

Marybeth Ayres

Jennifer S. Fairfax

Louis M. Leibowitz

J. Bradford McCullough

or write-in/o por escrito:

or write-in/o por escrito:

or write-in/o por escrito:

or write-in/o por escrito:

Judge, Appellate Court of Maryland At Large

Anne K. Albright

Vote Yes or No

For Continuance in Office

Juez, Corte de Apelaciones de Maryland

Anne K. Albright

Vote sí o no

Para continuar en el cargo

Yes /Si

No /No

Judge, Appellate Court of Maryland At Large

Kevin F. Arthur

Vote Yes or No

For Continuance in Office

Juez, Corte de Apelaciones de Maryland

Kevin F. Arthur

Vote sí o no

Para continuar en el cargo

Yes /Si

No /No

Vote Both Sides
 Vote en ambos lados



**Judge, Appellate Court of Maryland At Large
Andrea M. Leahy
Vote Yes or No
For Continuance in Office**

Juez, Corte de Apelaciones de Maryland
Andrea M. Leahy
Vote sí o no
Para continuar en el cargo

Yes /Si

No /No

**Non-Partisan Contest
Candidates in this contest may or may not
be affiliated with any political party
Board of Education At Large
Vote for 1**

Contienda no partidista
Los candidatos en esta contienda pueden estar
o no estar afiliados a ningún partido político
Junta de Educación Representando el
Condado
Vote por Uno

Lynne Harris

Rita Montoya

or write-in/o por escrito:

**Non-Partisan Contest
Candidates in this contest may or may not
be affiliated with any political party
Board of Education
District 2
Vote for 1**

Contienda no partidista
Los candidatos en esta contienda pueden estar
o no estar afiliados a ningún partido político
Junta de Educación
Distrito 2
Vote por Uno

Brenda M. Diaz

Natalie Zimmerman

or write-in/o por escrito:

**Non-Partisan Contest
Candidates in this contest may or may not
be affiliated with any political party
Board of Education
District 4
Vote for 1**

Contienda no partidista
Los candidatos en esta contienda pueden estar
o no estar afiliados a ningún partido político
Junta de Educación
Distrito 4
Vote por Uno

Shebra Evans

Laura M. Stewart

or write-in/o por escrito:

**Question 1
Constitutional Amendment
(Ch. 245 of the 2023 Legislative Session)
Declaration of Rights - Right to
Reproductive Freedom**

Pregunta 1
Enmienda Constitucional
(Capítulo 245 de la Sesión Legislativa de
2023)
Declaración de Derechos - Derecho a la
Libertad Reproductiva

The proposed amendment confirms an individual's fundamental right to reproductive freedom, including but not limited to the ability to make and effectuate decisions to prevent, continue, or end the individual's pregnancy, and provides the State may not, directly or indirectly, deny, burden, or abridge, the right unless justified by a compelling State interest achieved by the least restrictive means.

**(Adding Article 48 to the Maryland
Declaration of Rights)**

La enmienda propuesta confirma el derecho fundamental de una persona a la libertad reproductiva, incluyendo, pero no limitado a, la capacidad de tomar y llevar a cabo decisiones para prevenir, continuar o terminar el embarazo de la persona, y establece que el Estado no puede, directa o indirectamente, negar, obstaculizar o restringir el derecho a menos que esté justificado por un interés estatal convincente logrado por los medios menos restrictivos.

(Añadiendo el Artículo 48 a la Declaración de Derechos de Maryland)

- For the Constitutional Amendment/A favor de la Enmienda Constitucional**
- Against the Constitutional Amendment/En contra de la Enmienda Constitucional**

**Question A
Charter Amendment by Petition
County Executive – Term Limit –
Reduction from Three to Two Consecutive
Terms**

Pregunta A
Enmienda a la Carta Constitucional mediante petición
Disminución del límite de mandatos para ejercer el cargo de Ejecutivo del Condado — de tres a dos mandatos consecutivos

Amend Section 202 of the County Charter to decrease the term limit that applies to the County Executive from the current three consecutive terms to two consecutive terms. The decreased limit would apply to anyone who already has served two consecutive terms as of December 2026.

Enmienda al artículo 202 de la Carta Constitucional del condado para disminuir el límite vigente de mandatos para ejercer el cargo de Ejecutivo del Condado -de tres a dos mandatos consecutivos. La disminución del límite de mandatos corresponderá a cualquier funcionario electo que haya cumplido dos mandatos consecutivos a partir de diciembre de 2026.

- For/A favor**
- Against/En contra**

**End of Ballot
Fin de la Papeleta**



**Official Ballot
 Presidential General Election
 November 5, 2024
 State of Maryland, Montgomery County**

**BS 159
 009-028**

Papeleta Electoral Oficial
 Elección General Presidencial
 5 de Noviembre del 2024
 Estado de Maryland, Condado de Montgomery

**Instructions
 Instrucciones**

Making Selections

Como Marcar sus
 Selecciones



Fill in the oval to the left of the name of your choice. You must blacken the oval completely, and do not make any marks outside of the oval. You do not have to vote in every race.

Llene el óvalo a la izquierda del nombre de su selección. Debe rellenar completamente el óvalo. No haga ninguna marca fuera del óvalo. No tiene que votar en cada contienda.



Do not cross out or erase, or your vote may not count. If you make a mistake or a stray mark, you may ask for a new ballot.

No debe tachar o borrar, o su voto no se contará. Si comete un error o hace una marca demás, puede solicitar una nueva papeleta.

Optional write-in

Voto escrito opcional



To add a candidate, fill in the oval to the left of "or write-in" and print the name clearly on the dotted line.

Para añadir un candidato por escrito, llene el óvalo a la izquierda de <or write-in/o por escrito> e imprima el nombre del candidato en forma clara en la línea punteada.

**President and Vice President of the United States
 Vote for 1**

Presidente y Vicepresidente de los Estados Unidos
 Vote por Uno

Kamala D. Harris and /y Tim Walz
 Democratic /Demócrata

Donald J. Trump and /y JD Vance
 Republican /Republicano

Chase Oliver and /y Mike ter Maat
 Libertarian /Libertario

Jill Ellen Stein and /y Rudolph Ware
 Green /Verde

Robert F. Kennedy, Jr. and /y Nicole Shanahan
 Unaffiliated /Sin Afiliación

or write-in/o por escrito:

**U.S. Senator
 Vote for 1**

Senador de los EE.UU.
 Vote por Uno

Angela Alsobrooks
 Democratic /Demócrata

Larry Hogan
 Republican /Republicano

Mike Scott
 Libertarian /Libertario

or write-in/o por escrito:

**Representative in Congress District 6
 Vote for 1**

Representante en el Congreso Distrito 6
 Vote por Uno

April McClain Delaney
 Democratic /Demócrata

Neil C. Parrott
 Republican /Republicano

or write-in/o por escrito:

Judge of the Circuit Court Circuit 6

Vote for up to 4

Juez de la Corte de Circuito Circuito 6

Vote por No Más de Cuatro

Marybeth Ayres

Jennifer S. Fairfax

Louis M. Leibowitz

J. Bradford McCullough

or write-in/o por escrito:

or write-in/o por escrito:

or write-in/o por escrito:

or write-in/o por escrito:

Judge, Appellate Court of Maryland At Large

Anne K. Albright

Vote Yes or No

For Continuance in Office

Juez, Corte de Apelaciones de Maryland

Anne K. Albright

Vote sí o no

Para continuar en el cargo

Yes /Si

No /No

Judge, Appellate Court of Maryland At Large

Kevin F. Arthur

Vote Yes or No

For Continuance in Office

Juez, Corte de Apelaciones de Maryland

Kevin F. Arthur

Vote sí o no

Para continuar en el cargo

Yes /Si

No /No

Vote Both Sides
 Vote en ambos lados



**Judge, Appellate Court of Maryland At Large
Andrea M. Leahy
Vote Yes or No
For Continuance in Office**

Juez, Corte de Apelaciones de Maryland
Andrea M. Leahy
Vote sí o no
Para continuar en el cargo

Yes /Si

No /No

**Non-Partisan Contest
Candidates in this contest may or may not
be affiliated with any political party
Board of Education At Large
Vote for 1**

Contienda no partidista
Los candidatos en esta contienda pueden estar
o no estar afiliados a ningún partido político
Junta de Educación Representando el
Condado
Vote por Uno

Lynne Harris

Rita Montoya

or write-in/o por escrito:

**Non-Partisan Contest
Candidates in this contest may or may not
be affiliated with any political party
Board of Education
District 2
Vote for 1**

Contienda no partidista
Los candidatos en esta contienda pueden estar
o no estar afiliados a ningún partido político
Junta de Educación
Distrito 2
Vote por Uno

Brenda M. Diaz

Natalie Zimmerman

or write-in/o por escrito:

**Non-Partisan Contest
Candidates in this contest may or may not
be affiliated with any political party
Board of Education
District 4
Vote for 1**

Contienda no partidista
Los candidatos en esta contienda pueden estar
o no estar afiliados a ningún partido político
Junta de Educación
Distrito 4
Vote por Uno

Shebra Evans

Laura M. Stewart

or write-in/o por escrito:

**Question 1
Constitutional Amendment
(Ch. 245 of the 2023 Legislative Session)
Declaration of Rights - Right to
Reproductive Freedom**

Pregunta 1
Enmienda Constitucional
(Capítulo 245 de la Sesión Legislativa de
2023)
Declaración de Derechos - Derecho a la
Libertad Reproductiva

The proposed amendment confirms an individual's fundamental right to reproductive freedom, including but not limited to the ability to make and effectuate decisions to prevent, continue, or end the individual's pregnancy, and provides the State may not, directly or indirectly, deny, burden, or abridge, the right unless justified by a compelling State interest achieved by the least restrictive means.

**(Adding Article 48 to the Maryland
Declaration of Rights)**

La enmienda propuesta confirma el derecho fundamental de una persona a la libertad reproductiva, incluyendo, pero no limitado a, la capacidad de tomar y llevar a cabo decisiones para prevenir, continuar o terminar el embarazo de la persona, y establece que el Estado no puede, directa o indirectamente, negar, obstaculizar o restringir el derecho a menos que esté justificado por un interés estatal convincente logrado por los medios menos restrictivos.

(Añadiendo el Artículo 48 a la Declaración de Derechos de Maryland)

- For the Constitutional Amendment/A favor de la Enmienda Constitucional**
- Against the Constitutional Amendment/En contra de la Enmienda Constitucional**

**Question A
Charter Amendment by Petition
County Executive – Term Limit –
Reduction from Three to Two Consecutive
Terms**

Pregunta A
Enmienda a la Carta Constitucional mediante petición
Disminución del límite de mandatos para ejercer el cargo de Ejecutivo del Condado — de tres a dos mandatos consecutivos

Amend Section 202 of the County Charter to decrease the term limit that applies to the County Executive from the current three consecutive terms to two consecutive terms. The decreased limit would apply to anyone who already has served two consecutive terms as of December 2026.

Enmienda al artículo 202 de la Carta Constitucional del condado para disminuir el límite vigente de mandatos para ejercer el cargo de Ejecutivo del Condado -de tres a dos mandatos consecutivos. La disminución del límite de mandatos corresponderá a cualquier funcionario electo que haya cumplido dos mandatos consecutivos a partir de diciembre de 2026.

- For/A favor**
- Against/En contra**

**End of Ballot
Fin de la Papeleta**



**Official Ballot
 Presidential General Election
 November 5, 2024
 State of Maryland, Montgomery County**

**BS 160
 009-029**

Papeleta Electoral Oficial
 Elección General Presidencial
 5 de Noviembre del 2024
 Estado de Maryland, Condado de Montgomery

**Instructions
 Instrucciones**

Making Selections

Como Marcar sus
 Selecciones

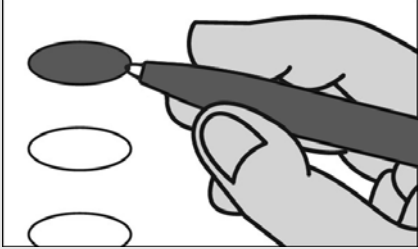

Fill in the oval to the left of the name of your choice. You must blacken the oval completely, and do not make any marks outside of the oval. You do not have to vote in every race.

Llene el óvalo a la izquierda del nombre de su selección. Debe rellenar completamente el óvalo. No haga ninguna marca fuera del óvalo. No tiene que votar en cada contienda.



Do not cross out or erase, or your vote may not count. If you make a mistake or a stray mark, you may ask for a new ballot.

No debe tachar o borrar, o su voto no se contará. Si comete un error o hace una marca demás, puede solicitar una nueva papeleta.

Optional write-in

Voto escrito opcional



To add a candidate, fill in the oval to the left of "or write-in" and print the name clearly on the dotted line.

Para añadir un candidato por escrito, llene el óvalo a la izquierda de <or write-in/o por escrito> e imprima el nombre del candidato en forma clara en la línea punteada.

**President and Vice President of the United States
 Vote for 1**

Presidente y Vicepresidente de los Estados Unidos
 Vote por Uno

Kamala D. Harris and /y Tim Walz
 Democratic /Demócrata

Donald J. Trump and /y JD Vance
 Republican /Republicano

Chase Oliver and /y Mike ter Maat
 Libertarian /Libertario

Jill Ellen Stein and /y Rudolph Ware
 Green /Verde

Robert F. Kennedy, Jr. and /y Nicole Shanahan
 Unaffiliated /Sin Afiliación

or write-in/o por escrito:

**U.S. Senator
 Vote for 1**

Senador de los EE.UU.
 Vote por Uno

Angela Alsobrooks
 Democratic /Demócrata

Larry Hogan
 Republican /Republicano

Mike Scott
 Libertarian /Libertario

or write-in/o por escrito:

**Representative in Congress District 6
 Vote for 1**

Representante en el Congreso Distrito 6
 Vote por Uno

April McClain Delaney
 Democratic /Demócrata

Neil C. Parrott
 Republican /Republicano

or write-in/o por escrito:

Judge of the Circuit Court Circuit 6

Vote for up to 4

Juez de la Corte de Circuito Circuito 6

Vote por No Más de Cuatro

Marybeth Ayres

Jennifer S. Fairfax

Louis M. Leibowitz

J. Bradford McCullough

or write-in/o por escrito:

or write-in/o por escrito:

or write-in/o por escrito:

or write-in/o por escrito:

Judge, Appellate Court of Maryland At Large

Anne K. Albright

Vote Yes or No

For Continuance in Office

Juez, Corte de Apelaciones de Maryland

Anne K. Albright

Vote sí o no

Para continuar en el cargo

Yes /Si

No /No

Judge, Appellate Court of Maryland At Large

Kevin F. Arthur

Vote Yes or No

For Continuance in Office

Juez, Corte de Apelaciones de Maryland

Kevin F. Arthur

Vote sí o no

Para continuar en el cargo

Yes /Si

No /No

Vote Both Sides
 Vote en ambos lados



**Judge, Appellate Court of Maryland At Large
Andrea M. Leahy
Vote Yes or No
For Continuance in Office**

Juez, Corte de Apelaciones de Maryland
Andrea M. Leahy
Vote sí o no
Para continuar en el cargo

Yes /Si

No /No

**Non-Partisan Contest
Candidates in this contest may or may not
be affiliated with any political party
Board of Education At Large
Vote for 1**

Contienda no partidista
Los candidatos en esta contienda pueden estar
o no estar afiliados a ningún partido político
Junta de Educación Representando el
Condado
Vote por Uno

Lynne Harris

Rita Montoya

or write-in/o por escrito:

**Non-Partisan Contest
Candidates in this contest may or may not
be affiliated with any political party
Board of Education
District 2
Vote for 1**

Contienda no partidista
Los candidatos en esta contienda pueden estar
o no estar afiliados a ningún partido político
Junta de Educación
Distrito 2
Vote por Uno

Brenda M. Diaz

Natalie Zimmerman

or write-in/o por escrito:

**Non-Partisan Contest
Candidates in this contest may or may not
be affiliated with any political party
Board of Education
District 4
Vote for 1**

Contienda no partidista
Los candidatos en esta contienda pueden estar
o no estar afiliados a ningún partido político
Junta de Educación
Distrito 4
Vote por Uno

Shebra Evans

Laura M. Stewart

or write-in/o por escrito:

**Question 1
Constitutional Amendment
(Ch. 245 of the 2023 Legislative Session)
Declaration of Rights - Right to
Reproductive Freedom**

Pregunta 1
Enmienda Constitucional
(Capítulo 245 de la Sesión Legislativa de
2023)
Declaración de Derechos - Derecho a la
Libertad Reproductiva

The proposed amendment confirms an individual's fundamental right to reproductive freedom, including but not limited to the ability to make and effectuate decisions to prevent, continue, or end the individual's pregnancy, and provides the State may not, directly or indirectly, deny, burden, or abridge, the right unless justified by a compelling State interest achieved by the least restrictive means.

**(Adding Article 48 to the Maryland
Declaration of Rights)**

La enmienda propuesta confirma el derecho fundamental de una persona a la libertad reproductiva, incluyendo, pero no limitado a, la capacidad de tomar y llevar a cabo decisiones para prevenir, continuar o terminar el embarazo de la persona, y establece que el Estado no puede, directa o indirectamente, negar, obstaculizar o restringir el derecho a menos que esté justificado por un interés estatal convincente logrado por los medios menos restrictivos.

(Añadiendo el Artículo 48 a la Declaración de Derechos de Maryland)

- For the Constitutional Amendment/A favor de la Enmienda Constitucional**
- Against the Constitutional Amendment/En contra de la Enmienda Constitucional**

**Question A
Charter Amendment by Petition
County Executive – Term Limit –
Reduction from Three to Two Consecutive
Terms**

Pregunta A
Enmienda a la Carta Constitucional mediante petición
Disminución del límite de mandatos para ejercer el cargo de Ejecutivo del Condado — de tres a dos mandatos consecutivos

Amend Section 202 of the County Charter to decrease the term limit that applies to the County Executive from the current three consecutive terms to two consecutive terms. The decreased limit would apply to anyone who already has served two consecutive terms as of December 2026.

Enmienda al artículo 202 de la Carta Constitucional del condado para disminuir el límite vigente de mandatos para ejercer el cargo de Ejecutivo del Condado -de tres a dos mandatos consecutivos. La disminución del límite de mandatos corresponderá a cualquier funcionario electo que haya cumplido dos mandatos consecutivos a partir de diciembre de 2026.

- For/A favor**
- Against/En contra**

**End of Ballot
Fin de la Papeleta**



**Official Ballot
 Presidential General Election
 November 5, 2024
 State of Maryland, Montgomery County**

**BS 161
 009-030**

Papeleta Electoral Oficial
 Elección General Presidencial
 5 de Noviembre del 2024
 Estado de Maryland, Condado de Montgomery

**Instructions
 Instrucciones**

Making Selections

Como Marcar sus
 Selecciones



Fill in the oval to the left of the name of your choice. You must blacken the oval completely, and do not make any marks outside of the oval. You do not have to vote in every race.

Llene el óvalo a la izquierda del nombre de su selección. Debe rellenar completamente el óvalo. No haga ninguna marca fuera del óvalo. No tiene que votar en cada contienda.



Do not cross out or erase, or your vote may not count. If you make a mistake or a stray mark, you may ask for a new ballot.

No debe tachar o borrar, o su voto no se contará. Si comete un error o hace una marca demás, puede solicitar una nueva papeleta.

Optional write-in

Voto escrito opcional



To add a candidate, fill in the oval to the left of "or write-in" and print the name clearly on the dotted line.

Para añadir un candidato por escrito, llene el óvalo a la izquierda de <or write-in/o por escrito> e imprima el nombre del candidato en forma clara en la línea punteada.

**President and Vice President of the United States
 Vote for 1**

Presidente y Vicepresidente de los Estados Unidos
 Vote por Uno

Kamala D. Harris and /y Tim Walz
 Democratic /Demócrata

Donald J. Trump and /y JD Vance
 Republican /Republicano

Chase Oliver and /y Mike ter Maat
 Libertarian /Libertario

Jill Ellen Stein and /y Rudolph Ware
 Green /Verde

Robert F. Kennedy, Jr. and /y Nicole Shanahan
 Unaffiliated /Sin Afiliación

or write-in/o por escrito:

**U.S. Senator
 Vote for 1**

Senador de los EE.UU.
 Vote por Uno

Angela Alsobrooks
 Democratic /Demócrata

Larry Hogan
 Republican /Republicano

Mike Scott
 Libertarian /Libertario

or write-in/o por escrito:

**Representative in Congress District 6
 Vote for 1**

Representante en el Congreso Distrito 6
 Vote por Uno

April McClain Delaney
 Democratic /Demócrata

Neil C. Parrott
 Republican /Republicano

or write-in/o por escrito:

Judge of the Circuit Court Circuit 6

Vote for up to 4

Juez de la Corte de Circuito Circuito 6

Vote por No Más de Cuatro

Marybeth Ayres

Jennifer S. Fairfax

Louis M. Leibowitz

J. Bradford McCullough

or write-in/o por escrito:

or write-in/o por escrito:

or write-in/o por escrito:

or write-in/o por escrito:

Judge, Appellate Court of Maryland At Large

Anne K. Albright

Vote Yes or No

For Continuance in Office

Juez, Corte de Apelaciones de Maryland

Anne K. Albright

Vote sí o no

Para continuar en el cargo

Yes /Si

No /No

Judge, Appellate Court of Maryland At Large

Kevin F. Arthur

Vote Yes or No

For Continuance in Office

Juez, Corte de Apelaciones de Maryland

Kevin F. Arthur

Vote sí o no

Para continuar en el cargo

Yes /Si

No /No

Vote Both Sides
 Vote en ambos lados



**Judge, Appellate Court of Maryland At Large
Andrea M. Leahy
Vote Yes or No
For Continuance in Office**

Juez, Corte de Apelaciones de Maryland
Andrea M. Leahy
Vote sí o no
Para continuar en el cargo

Yes /Si

No /No

**Non-Partisan Contest
Candidates in this contest may or may not
be affiliated with any political party
Board of Education At Large
Vote for 1**

Contienda no partidista
Los candidatos en esta contienda pueden estar
o no estar afiliados a ningún partido político
Junta de Educación Representando el
Condado
Vote por Uno

Lynne Harris

Rita Montoya

or write-in/o por escrito:

**Non-Partisan Contest
Candidates in this contest may or may not
be affiliated with any political party
Board of Education
District 2
Vote for 1**

Contienda no partidista
Los candidatos en esta contienda pueden estar
o no estar afiliados a ningún partido político
Junta de Educación
Distrito 2
Vote por Uno

Brenda M. Diaz

Natalie Zimmerman

or write-in/o por escrito:

**Non-Partisan Contest
Candidates in this contest may or may not
be affiliated with any political party
Board of Education
District 4
Vote for 1**

Contienda no partidista
Los candidatos en esta contienda pueden estar
o no estar afiliados a ningún partido político
Junta de Educación
Distrito 4
Vote por Uno

Shebra Evans

Laura M. Stewart

or write-in/o por escrito:

**Question 1
Constitutional Amendment
(Ch. 245 of the 2023 Legislative Session)
Declaration of Rights - Right to
Reproductive Freedom**

Pregunta 1
Enmienda Constitucional
(Capítulo 245 de la Sesión Legislativa de
2023)
Declaración de Derechos - Derecho a la
Libertad Reproductiva

The proposed amendment confirms an individual's fundamental right to reproductive freedom, including but not limited to the ability to make and effectuate decisions to prevent, continue, or end the individual's pregnancy, and provides the State may not, directly or indirectly, deny, burden, or abridge, the right unless justified by a compelling State interest achieved by the least restrictive means.

**(Adding Article 48 to the Maryland
Declaration of Rights)**

La enmienda propuesta confirma el derecho fundamental de una persona a la libertad reproductiva, incluyendo, pero no limitado a, la capacidad de tomar y llevar a cabo decisiones para prevenir, continuar o terminar el embarazo de la persona, y establece que el Estado no puede, directa o indirectamente, negar, obstaculizar o restringir el derecho a menos que esté justificado por un interés estatal convincente logrado por los medios menos restrictivos.

(Añadiendo el Artículo 48 a la Declaración de Derechos de Maryland)

For the Constitutional Amendment/A favor de la Enmienda Constitucional

Against the Constitutional Amendment/En contra de la Enmienda Constitucional

**Question A
Charter Amendment by Petition
County Executive – Term Limit –
Reduction from Three to Two Consecutive
Terms**

Pregunta A
Enmienda a la Carta Constitucional mediante petición
Disminución del límite de mandatos para ejercer el cargo de Ejecutivo del Condado — de tres a dos mandatos consecutivos

Amend Section 202 of the County Charter to decrease the term limit that applies to the County Executive from the current three consecutive terms to two consecutive terms. The decreased limit would apply to anyone who already has served two consecutive terms as of December 2026.

Enmienda al artículo 202 de la Carta Constitucional del condado para disminuir el límite vigente de mandatos para ejercer el cargo de Ejecutivo del Condado -de tres a dos mandatos consecutivos. La disminución del límite de mandatos corresponderá a cualquier funcionario electo que haya cumplido dos mandatos consecutivos a partir de diciembre de 2026.

For/A favor

Against/En contra

**End of Ballot
Fin de la Papeleta**



**Official Ballot
 Presidential General Election
 November 5, 2024
 State of Maryland, Montgomery County**

**BS 162
 009-031**

Papeleta Electoral Oficial
 Elección General Presidencial
 5 de Noviembre del 2024
 Estado de Maryland, Condado de Montgomery

**Instructions
 Instrucciones**

Making Selections

Como Marcar sus
 Selecciones



Fill in the oval to the left of the name of your choice. You must blacken the oval completely, and do not make any marks outside of the oval. You do not have to vote in every race.

Llene el óvalo a la izquierda del nombre de su selección. Debe rellenar completamente el óvalo. No haga ninguna marca fuera del óvalo. No tiene que votar en cada contienda.



Do not cross out or erase, or your vote may not count. If you make a mistake or a stray mark, you may ask for a new ballot.

No debe tachar o borrar, o su voto no se contará. Si comete un error o hace una marca demás, puede solicitar una nueva papeleta.

Optional write-in

Voto escrito opcional

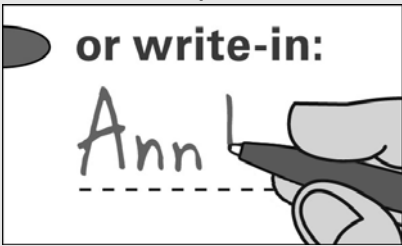

To add a candidate, fill in the oval to the left of "or write-in" and print the name clearly on the dotted line.

Para añadir un candidato por escrito, llene el óvalo a la izquierda de <or write-in/o por escrito> e imprima el nombre del candidato en forma clara en la línea punteada.

**President and Vice President of the United States
 Vote for 1**

Presidente y Vicepresidente de los Estados Unidos
 Vote por Uno

Kamala D. Harris and /y Tim Walz
 Democratic /Demócrata

Donald J. Trump and /y JD Vance
 Republican /Republicano

Chase Oliver and /y Mike ter Maat
 Libertarian /Libertario

Jill Ellen Stein and /y Rudolph Ware
 Green /Verde

Robert F. Kennedy, Jr. and /y Nicole Shanahan
 Unaffiliated /Sin Afiliación

or write-in/o por escrito:

**U.S. Senator
 Vote for 1**

Senador de los EE.UU.
 Vote por Uno

Angela Alsobrooks
 Democratic /Demócrata

Larry Hogan
 Republican /Republicano

Mike Scott
 Libertarian /Libertario

or write-in/o por escrito:

**Representative in Congress District 8
 Vote for 1**

Representante en el Congreso Distrito 8
 Vote por Uno

Jamie Raskin
 Democratic /Demócrata

Cheryl Riley
 Republican /Republicano

Nancy Wallace
 Green /Verde

or write-in/o por escrito:

Judge of the Circuit Court Circuit 6

Vote for up to 4

Juez de la Corte de Circuito Circuito 6

Vote por No Más de Cuatro

Marybeth Ayres

Jennifer S. Fairfax

Louis M. Leibowitz

J. Bradford McCullough

or write-in/o por escrito:

or write-in/o por escrito:

or write-in/o por escrito:

or write-in/o por escrito:

Judge, Appellate Court of Maryland At Large

Anne K. Albright

Vote Yes or No

For Continuance in Office

Juez, Corte de Apelaciones de Maryland

Anne K. Albright

Vote sí o no

Para continuar en el cargo

Yes /Si

No /No

Judge, Appellate Court of Maryland At Large

Kevin F. Arthur

Vote Yes or No

For Continuance in Office

Juez, Corte de Apelaciones de Maryland

Kevin F. Arthur

Vote sí o no

Para continuar en el cargo

Yes /Si

No /No

Vote Both Sides
 Vote en ambos lados



**Judge, Appellate Court of Maryland At Large
Andrea M. Leahy
Vote Yes or No
For Continuance in Office**

Juez, Corte de Apelaciones de Maryland
Andrea M. Leahy
Vote sí o no
Para continuar en el cargo

Yes /Si

No /No

**Non-Partisan Contest
Candidates in this contest may or may not
be affiliated with any political party
Board of Education At Large
Vote for 1**

Contienda no partidista
Los candidatos en esta contienda pueden estar
o no estar afiliados a ningún partido político
Junta de Educación Representando el
Condado
Vote por Uno

Lynne Harris

Rita Montoya

or write-in/o por escrito:

**Non-Partisan Contest
Candidates in this contest may or may not
be affiliated with any political party
Board of Education
District 2
Vote for 1**

Contienda no partidista
Los candidatos en esta contienda pueden estar
o no estar afiliados a ningún partido político
Junta de Educación
Distrito 2
Vote por Uno

Brenda M. Diaz

Natalie Zimmerman

or write-in/o por escrito:

**Non-Partisan Contest
Candidates in this contest may or may not
be affiliated with any political party
Board of Education
District 4
Vote for 1**

Contienda no partidista
Los candidatos en esta contienda pueden estar
o no estar afiliados a ningún partido político
Junta de Educación
Distrito 4
Vote por Uno

Shebra Evans

Laura M. Stewart

or write-in/o por escrito:

**Question 1
Constitutional Amendment
(Ch. 245 of the 2023 Legislative Session)
Declaration of Rights - Right to
Reproductive Freedom**

Pregunta 1
Enmienda Constitucional
(Capítulo 245 de la Sesión Legislativa de
2023)
Declaración de Derechos - Derecho a la
Libertad Reproductiva

The proposed amendment confirms an individual's fundamental right to reproductive freedom, including but not limited to the ability to make and effectuate decisions to prevent, continue, or end the individual's pregnancy, and provides the State may not, directly or indirectly, deny, burden, or abridge, the right unless justified by a compelling State interest achieved by the least restrictive means.

**(Adding Article 48 to the Maryland
Declaration of Rights)**

La enmienda propuesta confirma el derecho fundamental de una persona a la libertad reproductiva, incluyendo, pero no limitado a, la capacidad de tomar y llevar a cabo decisiones para prevenir, continuar o terminar el embarazo de la persona, y establece que el Estado no puede, directa o indirectamente, negar, obstaculizar o restringir el derecho a menos que esté justificado por un interés estatal convincente logrado por los medios menos restrictivos.

(Añadiendo el Artículo 48 a la Declaración de Derechos de Maryland)

- For the Constitutional Amendment/A favor de la Enmienda Constitucional**
- Against the Constitutional Amendment/En contra de la Enmienda Constitucional**

**Question A
Charter Amendment by Petition
County Executive – Term Limit –
Reduction from Three to Two Consecutive
Terms**

Pregunta A
Enmienda a la Carta Constitucional mediante petición
Disminución del límite de mandatos para ejercer el cargo de Ejecutivo del Condado — de tres a dos mandatos consecutivos

Amend Section 202 of the County Charter to decrease the term limit that applies to the County Executive from the current three consecutive terms to two consecutive terms. The decreased limit would apply to anyone who already has served two consecutive terms as of December 2026.

Enmienda al artículo 202 de la Carta Constitucional del condado para disminuir el límite vigente de mandatos para ejercer el cargo de Ejecutivo del Condado -de tres a dos mandatos consecutivos. La disminución del límite de mandatos corresponderá a cualquier funcionario electo que haya cumplido dos mandatos consecutivos a partir de diciembre de 2026.

- For/A favor**
- Against/En contra**

**End of Ballot
Fin de la Papeleta**



**Official Ballot
 Presidential General Election
 November 5, 2024
 State of Maryland, Montgomery County**

**BS 163
 009-032**

Papeleta Electoral Oficial
 Elección General Presidencial
 5 de Noviembre del 2024
 Estado de Maryland, Condado de Montgomery

**Instructions
 Instrucciones**

Making Selections

Como Marcar sus
 Selecciones



Fill in the oval to the left of the name of your choice. You must blacken the oval completely, and do not make any marks outside of the oval. You do not have to vote in every race.

Llene el óvalo a la izquierda del nombre de su selección. Debe rellenar completamente el óvalo. No haga ninguna marca fuera del óvalo. No tiene que votar en cada contienda.



Do not cross out or erase, or your vote may not count. If you make a mistake or a stray mark, you may ask for a new ballot.

No debe tachar o borrar, o su voto no se contará. Si comete un error o hace una marca demás, puede solicitar una nueva papeleta.

Optional write-in

Voto escrito opcional



To add a candidate, fill in the oval to the left of "or write-in" and print the name clearly on the dotted line.

Para añadir un candidato por escrito, llene el óvalo a la izquierda de <or write-in/o por escrito> e imprima el nombre del candidato en forma clara en la línea punteada.

**President and Vice President of the United States
 Vote for 1**

Presidente y Vicepresidente de los Estados Unidos
 Vote por Uno

Kamala D. Harris and /y Tim Walz
 Democratic /Demócrata

Donald J. Trump and /y JD Vance
 Republican /Republicano

Chase Oliver and /y Mike ter Maat
 Libertarian /Libertario

Jill Ellen Stein and /y Rudolph Ware
 Green /Verde

Robert F. Kennedy, Jr. and /y Nicole Shanahan
 Unaffiliated /Sin Afiliación

or write-in/o por escrito:

**U.S. Senator
 Vote for 1**

Senador de los EE.UU.
 Vote por Uno

Angela Alsobrooks
 Democratic /Demócrata

Larry Hogan
 Republican /Republicano

Mike Scott
 Libertarian /Libertario

or write-in/o por escrito:

**Representative in Congress District 8
 Vote for 1**

Representante en el Congreso Distrito 8
 Vote por Uno

Jamie Raskin
 Democratic /Demócrata

Cheryl Riley
 Republican /Republicano

Nancy Wallace
 Green /Verde

or write-in/o por escrito:

Judge of the Circuit Court Circuit 6

Vote for up to 4

Juez de la Corte de Circuito Circuito 6

Vote por No Más de Cuatro

Marybeth Ayres

Jennifer S. Fairfax

Louis M. Leibowitz

J. Bradford McCullough

or write-in/o por escrito:

or write-in/o por escrito:

or write-in/o por escrito:

or write-in/o por escrito:

Judge, Appellate Court of Maryland At Large

Anne K. Albright

Vote Yes or No

For Continuance in Office

Juez, Corte de Apelaciones de Maryland

Anne K. Albright

Vote sí o no

Para continuar en el cargo

Yes /Si

No /No

Judge, Appellate Court of Maryland At Large

Kevin F. Arthur

Vote Yes or No

For Continuance in Office

Juez, Corte de Apelaciones de Maryland

Kevin F. Arthur

Vote sí o no

Para continuar en el cargo

Yes /Si

No /No

Vote Both Sides
 Vote en ambos lados



**Judge, Appellate Court of Maryland At Large
Andrea M. Leahy
Vote Yes or No
For Continuance in Office**

Juez, Corte de Apelaciones de Maryland
Andrea M. Leahy
Vote sí o no
Para continuar en el cargo

Yes /Si

No /No

**Non-Partisan Contest
Candidates in this contest may or may not
be affiliated with any political party
Board of Education At Large
Vote for 1**

Contienda no partidista
Los candidatos en esta contienda pueden estar
o no estar afiliados a ningún partido político
Junta de Educación Representando el
Condado
Vote por Uno

Lynne Harris

Rita Montoya

or write-in/o por escrito:

**Non-Partisan Contest
Candidates in this contest may or may not
be affiliated with any political party
Board of Education
District 2
Vote for 1**

Contienda no partidista
Los candidatos en esta contienda pueden estar
o no estar afiliados a ningún partido político
Junta de Educación
Distrito 2
Vote por Uno

Brenda M. Diaz

Natalie Zimmerman

or write-in/o por escrito:

**Non-Partisan Contest
Candidates in this contest may or may not
be affiliated with any political party
Board of Education
District 4
Vote for 1**

Contienda no partidista
Los candidatos en esta contienda pueden estar
o no estar afiliados a ningún partido político
Junta de Educación
Distrito 4
Vote por Uno

Shebra Evans

Laura M. Stewart

or write-in/o por escrito:

**Question 1
Constitutional Amendment
(Ch. 245 of the 2023 Legislative Session)
Declaration of Rights - Right to
Reproductive Freedom**

Pregunta 1
Enmienda Constitucional
(Capítulo 245 de la Sesión Legislativa de
2023)
Declaración de Derechos - Derecho a la
Libertad Reproductiva

The proposed amendment confirms an individual's fundamental right to reproductive freedom, including but not limited to the ability to make and effectuate decisions to prevent, continue, or end the individual's pregnancy, and provides the State may not, directly or indirectly, deny, burden, or abridge, the right unless justified by a compelling State interest achieved by the least restrictive means.

**(Adding Article 48 to the Maryland
Declaration of Rights)**

La enmienda propuesta confirma el derecho fundamental de una persona a la libertad reproductiva, incluyendo, pero no limitado a, la capacidad de tomar y llevar a cabo decisiones para prevenir, continuar o terminar el embarazo de la persona, y establece que el Estado no puede, directa o indirectamente, negar, obstaculizar o restringir el derecho a menos que esté justificado por un interés estatal convincente logrado por los medios menos restrictivos.

(Añadiendo el Artículo 48 a la Declaración de Derechos de Maryland)

For the Constitutional Amendment/A favor de la Enmienda Constitucional

Against the Constitutional Amendment/En contra de la Enmienda Constitucional

**Question A
Charter Amendment by Petition
County Executive – Term Limit –
Reduction from Three to Two Consecutive
Terms**

Pregunta A
Enmienda a la Carta Constitucional mediante petición
Disminución del límite de mandatos para ejercer el cargo de Ejecutivo del Condado — de tres a dos mandatos consecutivos

Amend Section 202 of the County Charter to decrease the term limit that applies to the County Executive from the current three consecutive terms to two consecutive terms. The decreased limit would apply to anyone who already has served two consecutive terms as of December 2026.

Enmienda al artículo 202 de la Carta Constitucional del condado para disminuir el límite vigente de mandatos para ejercer el cargo de Ejecutivo del Condado -de tres a dos mandatos consecutivos. La disminución del límite de mandatos corresponderá a cualquier funcionario electo que haya cumplido dos mandatos consecutivos a partir de diciembre de 2026.

For/A favor

Against/En contra

**End of Ballot
Fin de la Papeleta**



**Official Ballot
 Presidential General Election
 November 5, 2024
 State of Maryland, Montgomery County**

**BS 164
 009-033**

Papeleta Electoral Oficial
 Elección General Presidencial
 5 de Noviembre del 2024
 Estado de Maryland, Condado de Montgomery

**Instructions
 Instrucciones**

Making Selections

Como Marcar sus
 Selecciones



Fill in the oval to the left of the name of your choice. You must blacken the oval completely, and do not make any marks outside of the oval. You do not have to vote in every race.

Llene el óvalo a la izquierda del nombre de su selección. Debe rellenar completamente el óvalo. No haga ninguna marca fuera del óvalo. No tiene que votar en cada contienda.



Do not cross out or erase, or your vote may not count. If you make a mistake or a stray mark, you may ask for a new ballot.

No debe tachar o borrar, o su voto no se contará. Si comete un error o hace una marca demás, puede solicitar una nueva papeleta.

Optional write-in

Voto escrito opcional



To add a candidate, fill in the oval to the left of "or write-in" and print the name clearly on the dotted line.

Para añadir un candidato por escrito, llene el óvalo a la izquierda de <or write-in/o por escrito> e imprima el nombre del candidato en forma clara en la línea punteada.

**President and Vice President of the United States
 Vote for 1**

Presidente y Vicepresidente de los Estados Unidos
 Vote por Uno

Kamala D. Harris and /y Tim Walz
 Democratic /Demócrata

Donald J. Trump and /y JD Vance
 Republican /Republicano

Chase Oliver and /y Mike ter Maat
 Libertarian /Libertario

Jill Ellen Stein and /y Rudolph Ware
 Green /Verde

Robert F. Kennedy, Jr. and /y Nicole Shanahan
 Unaffiliated /Sin Afiliación

or write-in/o por escrito:

**U.S. Senator
 Vote for 1**

Senador de los EE.UU.
 Vote por Uno

Angela Alsobrooks
 Democratic /Demócrata

Larry Hogan
 Republican /Republicano

Mike Scott
 Libertarian /Libertario

or write-in/o por escrito:

**Representative in Congress District 8
 Vote for 1**

Representante en el Congreso Distrito 8
 Vote por Uno

Jamie Raskin
 Democratic /Demócrata

Cheryl Riley
 Republican /Republicano

Nancy Wallace
 Green /Verde

or write-in/o por escrito:

Judge of the Circuit Court Circuit 6

Vote for up to 4

Juez de la Corte de Circuito Circuito 6

Vote por No Más de Cuatro

Marybeth Ayres

Jennifer S. Fairfax

Louis M. Leibowitz

J. Bradford McCullough

or write-in/o por escrito:

or write-in/o por escrito:

or write-in/o por escrito:

or write-in/o por escrito:

Judge, Appellate Court of Maryland At Large

Anne K. Albright

Vote Yes or No

For Continuance in Office

Juez, Corte de Apelaciones de Maryland

Anne K. Albright

Vote sí o no

Para continuar en el cargo

Yes /Si

No /No

Judge, Appellate Court of Maryland At Large

Kevin F. Arthur

Vote Yes or No

For Continuance in Office

Juez, Corte de Apelaciones de Maryland

Kevin F. Arthur

Vote sí o no

Para continuar en el cargo

Yes /Si

No /No

Vote Both Sides
 Vote en ambos lados



**Judge, Appellate Court of Maryland At Large
Andrea M. Leahy
Vote Yes or No
For Continuance in Office**

Juez, Corte de Apelaciones de Maryland
Andrea M. Leahy
Vote sí o no
Para continuar en el cargo

Yes /Si

No /No

**Non-Partisan Contest
Candidates in this contest may or may not
be affiliated with any political party
Board of Education At Large
Vote for 1**

Contienda no partidista
Los candidatos en esta contienda pueden estar
o no estar afiliados a ningún partido político
Junta de Educación Representando el
Condado
Vote por Uno

Lynne Harris

Rita Montoya

or write-in/o por escrito:

**Non-Partisan Contest
Candidates in this contest may or may not
be affiliated with any political party
Board of Education
District 2
Vote for 1**

Contienda no partidista
Los candidatos en esta contienda pueden estar
o no estar afiliados a ningún partido político
Junta de Educación
Distrito 2
Vote por Uno

Brenda M. Diaz

Natalie Zimmerman

or write-in/o por escrito:

**Non-Partisan Contest
Candidates in this contest may or may not
be affiliated with any political party
Board of Education
District 4
Vote for 1**

Contienda no partidista
Los candidatos en esta contienda pueden estar
o no estar afiliados a ningún partido político
Junta de Educación
Distrito 4
Vote por Uno

Shebra Evans

Laura M. Stewart

or write-in/o por escrito:

**Question 1
Constitutional Amendment
(Ch. 245 of the 2023 Legislative Session)
Declaration of Rights - Right to
Reproductive Freedom**

Pregunta 1
Enmienda Constitucional
(Capítulo 245 de la Sesión Legislativa de
2023)
Declaración de Derechos - Derecho a la
Libertad Reproductiva

The proposed amendment confirms an individual's fundamental right to reproductive freedom, including but not limited to the ability to make and effectuate decisions to prevent, continue, or end the individual's pregnancy, and provides the State may not, directly or indirectly, deny, burden, or abridge, the right unless justified by a compelling State interest achieved by the least restrictive means.

**(Adding Article 48 to the Maryland
Declaration of Rights)**

La enmienda propuesta confirma el derecho fundamental de una persona a la libertad reproductiva, incluyendo, pero no limitado a, la capacidad de tomar y llevar a cabo decisiones para prevenir, continuar o terminar el embarazo de la persona, y establece que el Estado no puede, directa o indirectamente, negar, obstaculizar o restringir el derecho a menos que esté justificado por un interés estatal convincente logrado por los medios menos restrictivos.

(Añadiendo el Artículo 48 a la Declaración de Derechos de Maryland)

- For the Constitutional Amendment/A favor de la Enmienda Constitucional**
- Against the Constitutional Amendment/En contra de la Enmienda Constitucional**

**Question A
Charter Amendment by Petition
County Executive – Term Limit –
Reduction from Three to Two Consecutive
Terms**

Pregunta A
Enmienda a la Carta Constitucional mediante petición
Disminución del límite de mandatos para ejercer el cargo de Ejecutivo del Condado — de tres a dos mandatos consecutivos

Amend Section 202 of the County Charter to decrease the term limit that applies to the County Executive from the current three consecutive terms to two consecutive terms. The decreased limit would apply to anyone who already has served two consecutive terms as of December 2026.

Enmienda al artículo 202 de la Carta Constitucional del condado para disminuir el límite vigente de mandatos para ejercer el cargo de Ejecutivo del Condado -de tres a dos mandatos consecutivos. La disminución del límite de mandatos corresponderá a cualquier funcionario electo que haya cumplido dos mandatos consecutivos a partir de diciembre de 2026.

- For/A favor**
- Against/En contra**

**End of Ballot
Fin de la Papeleta**



**Official Ballot
 Presidential General Election
 November 5, 2024
 State of Maryland, Montgomery County**

**BS 165
 009-034**

Papeleta Electoral Oficial
 Elección General Presidencial
 5 de Noviembre del 2024
 Estado de Maryland, Condado de Montgomery

**Instructions
 Instrucciones**

Making Selections

Como Marcar sus
 Selecciones

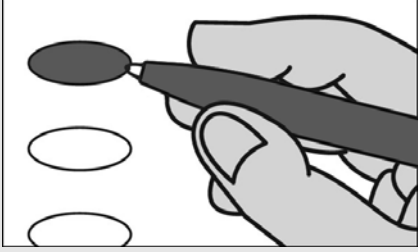

Fill in the oval to the left of the name of your choice. You must blacken the oval completely, and do not make any marks outside of the oval. You do not have to vote in every race.

Llene el óvalo a la izquierda del nombre de su selección. Debe rellenar completamente el óvalo. No haga ninguna marca fuera del óvalo. No tiene que votar en cada contienda.



Do not cross out or erase, or your vote may not count. If you make a mistake or a stray mark, you may ask for a new ballot.

No debe tachar o borrar, o su voto no se contará. Si comete un error o hace una marca demás, puede solicitar una nueva papeleta.

Optional write-in

Voto escrito opcional



To add a candidate, fill in the oval to the left of "or write-in" and print the name clearly on the dotted line.

Para añadir un candidato por escrito, llene el óvalo a la izquierda de <or write-in/o por escrito> e imprima el nombre del candidato en forma clara en la línea punteada.

**President and Vice President of the United States
 Vote for 1**

Presidente y Vicepresidente de los Estados Unidos
 Vote por Uno

Kamala D. Harris and /y Tim Walz
 Democratic /Demócrata

Donald J. Trump and /y JD Vance
 Republican /Republicano

Chase Oliver and /y Mike ter Maat
 Libertarian /Libertario

Jill Ellen Stein and /y Rudolph Ware
 Green /Verde

Robert F. Kennedy, Jr. and /y Nicole Shanahan
 Unaffiliated /Sin Afiliación

or write-in/o por escrito:

**U.S. Senator
 Vote for 1**

Senador de los EE.UU.
 Vote por Uno

Angela Alsobrooks
 Democratic /Demócrata

Larry Hogan
 Republican /Republicano

Mike Scott
 Libertarian /Libertario

or write-in/o por escrito:

**Representative in Congress District 6
 Vote for 1**

Representante en el Congreso Distrito 6
 Vote por Uno

April McClain Delaney
 Democratic /Demócrata

Neil C. Parrott
 Republican /Republicano

or write-in/o por escrito:

Judge of the Circuit Court Circuit 6

Vote for up to 4

Juez de la Corte de Circuito Circuito 6

Vote por No Más de Cuatro

Marybeth Ayres

Jennifer S. Fairfax

Louis M. Leibowitz

J. Bradford McCullough

or write-in/o por escrito:

or write-in/o por escrito:

or write-in/o por escrito:

or write-in/o por escrito:

Judge, Appellate Court of Maryland At Large

Anne K. Albright

Vote Yes or No

For Continuance in Office

Juez, Corte de Apelaciones de Maryland

Anne K. Albright

Vote sí o no

Para continuar en el cargo

Yes /Si

No /No

Judge, Appellate Court of Maryland At Large

Kevin F. Arthur

Vote Yes or No

For Continuance in Office

Juez, Corte de Apelaciones de Maryland

Kevin F. Arthur

Vote sí o no

Para continuar en el cargo

Yes /Si

No /No

Vote Both Sides
 Vote en ambos lados



**Judge, Appellate Court of Maryland At Large
Andrea M. Leahy
Vote Yes or No
For Continuance in Office**

Juez, Corte de Apelaciones de Maryland
Andrea M. Leahy
Vote sí o no
Para continuar en el cargo

Yes /Si

No /No

**Non-Partisan Contest
Candidates in this contest may or may not
be affiliated with any political party
Board of Education At Large
Vote for 1**

Contienda no partidista
Los candidatos en esta contienda pueden estar
o no estar afiliados a ningún partido político
Junta de Educación Representando el
Condado
Vote por Uno

Lynne Harris

Rita Montoya

or write-in/o por escrito:

**Non-Partisan Contest
Candidates in this contest may or may not
be affiliated with any political party
Board of Education
District 2
Vote for 1**

Contienda no partidista
Los candidatos en esta contienda pueden estar
o no estar afiliados a ningún partido político
Junta de Educación
Distrito 2
Vote por Uno

Brenda M. Diaz

Natalie Zimmerman

or write-in/o por escrito:

**Non-Partisan Contest
Candidates in this contest may or may not
be affiliated with any political party
Board of Education
District 4
Vote for 1**

Contienda no partidista
Los candidatos en esta contienda pueden estar
o no estar afiliados a ningún partido político
Junta de Educación
Distrito 4
Vote por Uno

Shebra Evans

Laura M. Stewart

or write-in/o por escrito:

**Question 1
Constitutional Amendment
(Ch. 245 of the 2023 Legislative Session)
Declaration of Rights - Right to
Reproductive Freedom**

Pregunta 1
Enmienda Constitucional
(Capítulo 245 de la Sesión Legislativa de
2023)
Declaración de Derechos - Derecho a la
Libertad Reproductiva

The proposed amendment confirms an individual's fundamental right to reproductive freedom, including but not limited to the ability to make and effectuate decisions to prevent, continue, or end the individual's pregnancy, and provides the State may not, directly or indirectly, deny, burden, or abridge, the right unless justified by a compelling State interest achieved by the least restrictive means.

**(Adding Article 48 to the Maryland
Declaration of Rights)**

La enmienda propuesta confirma el derecho fundamental de una persona a la libertad reproductiva, incluyendo, pero no limitado a, la capacidad de tomar y llevar a cabo decisiones para prevenir, continuar o terminar el embarazo de la persona, y establece que el Estado no puede, directa o indirectamente, negar, obstaculizar o restringir el derecho a menos que esté justificado por un interés estatal convincente logrado por los medios menos restrictivos.

(Añadiendo el Artículo 48 a la Declaración de Derechos de Maryland)

For the Constitutional Amendment/A favor de la Enmienda Constitucional

Against the Constitutional Amendment/En contra de la Enmienda Constitucional

**Question A
Charter Amendment by Petition
County Executive – Term Limit –
Reduction from Three to Two Consecutive
Terms**

Pregunta A
Enmienda a la Carta Constitucional mediante petición
Disminución del límite de mandatos para ejercer el cargo de Ejecutivo del Condado — de tres a dos mandatos consecutivos

Amend Section 202 of the County Charter to decrease the term limit that applies to the County Executive from the current three consecutive terms to two consecutive terms. The decreased limit would apply to anyone who already has served two consecutive terms as of December 2026.

Enmienda al artículo 202 de la Carta Constitucional del condado para disminuir el límite vigente de mandatos para ejercer el cargo de Ejecutivo del Condado -de tres a dos mandatos consecutivos. La disminución del límite de mandatos corresponderá a cualquier funcionario electo que haya cumplido dos mandatos consecutivos a partir de diciembre de 2026.

For/A favor

Against/En contra

**End of Ballot
Fin de la Papeleta**



**Official Ballot
 Presidential General Election
 November 5, 2024
 State of Maryland, Montgomery County**

**BS 166
 009-035**

Papeleta Electoral Oficial
 Elección General Presidencial
 5 de Noviembre del 2024
 Estado de Maryland, Condado de Montgomery

**Instructions
 Instrucciones**

Making Selections

Como Marcar sus
 Selecciones

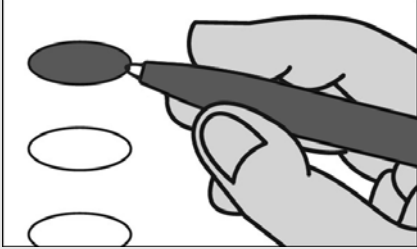

Fill in the oval to the left of the name of your choice. You must blacken the oval completely, and do not make any marks outside of the oval. You do not have to vote in every race.

Llene el óvalo a la izquierda del nombre de su selección. Debe rellenar completamente el óvalo. No haga ninguna marca fuera del óvalo. No tiene que votar en cada contienda.



Do not cross out or erase, or your vote may not count. If you make a mistake or a stray mark, you may ask for a new ballot.

No debe tachar o borrar, o su voto no se contará. Si comete un error o hace una marca demás, puede solicitar una nueva papeleta.

Optional write-in

Voto escrito opcional



To add a candidate, fill in the oval to the left of "or write-in" and print the name clearly on the dotted line.

Para añadir un candidato por escrito, llene el óvalo a la izquierda de <or write-in/o por escrito> e imprima el nombre del candidato en forma clara en la línea punteada.

**President and Vice President of the United States
 Vote for 1**

Presidente y Vicepresidente de los Estados Unidos
 Vote por Uno

Kamala D. Harris and /y Tim Walz
 Democratic /Demócrata

Donald J. Trump and /y JD Vance
 Republican /Republicano

Chase Oliver and /y Mike ter Maat
 Libertarian /Libertario

Jill Ellen Stein and /y Rudolph Ware
 Green /Verde

Robert F. Kennedy, Jr. and /y Nicole Shanahan
 Unaffiliated /Sin Afiliación

or write-in/o por escrito:

**U.S. Senator
 Vote for 1**

Senador de los EE.UU.
 Vote por Uno

Angela Alsobrooks
 Democratic /Demócrata

Larry Hogan
 Republican /Republicano

Mike Scott
 Libertarian /Libertario

or write-in/o por escrito:

**Representative in Congress District 6
 Vote for 1**

Representante en el Congreso Distrito 6
 Vote por Uno

April McClain Delaney
 Democratic /Demócrata

Neil C. Parrott
 Republican /Republicano

or write-in/o por escrito:

Judge of the Circuit Court Circuit 6

Vote for up to 4

Juez de la Corte de Circuito Circuito 6

Vote por No Más de Cuatro

Marybeth Ayres

Jennifer S. Fairfax

Louis M. Leibowitz

J. Bradford McCullough

or write-in/o por escrito:

or write-in/o por escrito:

or write-in/o por escrito:

or write-in/o por escrito:

Judge, Appellate Court of Maryland At Large

Anne K. Albright

Vote Yes or No

For Continuance in Office

Juez, Corte de Apelaciones de Maryland

Anne K. Albright

Vote sí o no

Para continuar en el cargo

Yes /Si

No /No

Judge, Appellate Court of Maryland At Large

Kevin F. Arthur

Vote Yes or No

For Continuance in Office

Juez, Corte de Apelaciones de Maryland

Kevin F. Arthur

Vote sí o no

Para continuar en el cargo

Yes /Si

No /No

Vote Both Sides
 Vote en ambos lados



**Judge, Appellate Court of Maryland At Large
Andrea M. Leahy
Vote Yes or No
For Continuance in Office**

Juez, Corte de Apelaciones de Maryland
Andrea M. Leahy
Vote sí o no
Para continuar en el cargo

Yes /Si

No /No

**Non-Partisan Contest
Candidates in this contest may or may not
be affiliated with any political party
Board of Education At Large
Vote for 1**

Contienda no partidista
Los candidatos en esta contienda pueden estar
o no estar afiliados a ningún partido político
Junta de Educación Representando el
Condado
Vote por Uno

Lynne Harris

Rita Montoya

or write-in/o por escrito:

**Non-Partisan Contest
Candidates in this contest may or may not
be affiliated with any political party
Board of Education
District 2
Vote for 1**

Contienda no partidista
Los candidatos en esta contienda pueden estar
o no estar afiliados a ningún partido político
Junta de Educación
Distrito 2
Vote por Uno

Brenda M. Diaz

Natalie Zimmerman

or write-in/o por escrito:

**Non-Partisan Contest
Candidates in this contest may or may not
be affiliated with any political party
Board of Education
District 4
Vote for 1**

Contienda no partidista
Los candidatos en esta contienda pueden estar
o no estar afiliados a ningún partido político
Junta de Educación
Distrito 4
Vote por Uno

Shebra Evans

Laura M. Stewart

or write-in/o por escrito:

**Question 1
Constitutional Amendment
(Ch. 245 of the 2023 Legislative Session)
Declaration of Rights - Right to
Reproductive Freedom**

Pregunta 1
Enmienda Constitucional
(Capítulo 245 de la Sesión Legislativa de
2023)
Declaración de Derechos - Derecho a la
Libertad Reproductiva

The proposed amendment confirms an individual's fundamental right to reproductive freedom, including but not limited to the ability to make and effectuate decisions to prevent, continue, or end the individual's pregnancy, and provides the State may not, directly or indirectly, deny, burden, or abridge, the right unless justified by a compelling State interest achieved by the least restrictive means.

**(Adding Article 48 to the Maryland
Declaration of Rights)**

La enmienda propuesta confirma el derecho fundamental de una persona a la libertad reproductiva, incluyendo, pero no limitado a, la capacidad de tomar y llevar a cabo decisiones para prevenir, continuar o terminar el embarazo de la persona, y establece que el Estado no puede, directa o indirectamente, negar, obstaculizar o restringir el derecho a menos que esté justificado por un interés estatal convincente logrado por los medios menos restrictivos.

(Añadiendo el Artículo 48 a la Declaración de Derechos de Maryland)

For the Constitutional Amendment/A favor de la Enmienda Constitucional

Against the Constitutional Amendment/En contra de la Enmienda Constitucional

**Question A
Charter Amendment by Petition
County Executive – Term Limit –
Reduction from Three to Two Consecutive
Terms**

Pregunta A
Enmienda a la Carta Constitucional mediante petición
Disminución del límite de mandatos para ejercer el cargo de Ejecutivo del Condado — de tres a dos mandatos consecutivos

Amend Section 202 of the County Charter to decrease the term limit that applies to the County Executive from the current three consecutive terms to two consecutive terms. The decreased limit would apply to anyone who already has served two consecutive terms as of December 2026.

Enmienda al artículo 202 de la Carta Constitucional del condado para disminuir el límite vigente de mandatos para ejercer el cargo de Ejecutivo del Condado -de tres a dos mandatos consecutivos. La disminución del límite de mandatos corresponderá a cualquier funcionario electo que haya cumplido dos mandatos consecutivos a partir de diciembre de 2026.

For/A favor

Against/En contra

**End of Ballot
Fin de la Papeleta**



**Official Ballot
 Presidential General Election
 November 5, 2024
 State of Maryland, Montgomery County**

**BS 167
 009-036**

Papeleta Electoral Oficial
 Elección General Presidencial
 5 de Noviembre del 2024
 Estado de Maryland, Condado de Montgomery

**Instructions
 Instrucciones**

Making Selections

Como Marcar sus
 Selecciones



Fill in the oval to the left of the name of your choice. You must blacken the oval completely, and do not make any marks outside of the oval. You do not have to vote in every race.

Llene el óvalo a la izquierda del nombre de su selección. Debe rellenar completamente el óvalo. No haga ninguna marca fuera del óvalo. No tiene que votar en cada contienda.



Do not cross out or erase, or your vote may not count. If you make a mistake or a stray mark, you may ask for a new ballot.

No debe tachar o borrar, o su voto no se contará. Si comete un error o hace una marca demás, puede solicitar una nueva papeleta.

Optional write-in

Voto escrito opcional

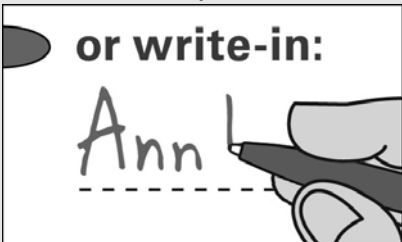

To add a candidate, fill in the oval to the left of "or write-in" and print the name clearly on the dotted line.

Para añadir un candidato por escrito, llene el óvalo a la izquierda de <or write-in/o por escrito> e imprima el nombre del candidato en forma clara en la línea punteada.

**President and Vice President of the United States
 Vote for 1**

Presidente y Vicepresidente de los Estados Unidos
 Vote por Uno

Kamala D. Harris and /y Tim Walz
 Democratic /Demócrata

Donald J. Trump and /y JD Vance
 Republican /Republicano

Chase Oliver and /y Mike ter Maat
 Libertarian /Libertario

Jill Ellen Stein and /y Rudolph Ware
 Green /Verde

Robert F. Kennedy, Jr. and /y Nicole Shanahan
 Unaffiliated /Sin Afiliación

or write-in/o por escrito:

**U.S. Senator
 Vote for 1**

Senador de los EE.UU.
 Vote por Uno

Angela Alsobrooks
 Democratic /Demócrata

Larry Hogan
 Republican /Republicano

Mike Scott
 Libertarian /Libertario

or write-in/o por escrito:

**Representative in Congress District 8
 Vote for 1**

Representante en el Congreso Distrito 8
 Vote por Uno

Jamie Raskin
 Democratic /Demócrata

Cheryl Riley
 Republican /Republicano

Nancy Wallace
 Green /Verde

or write-in/o por escrito:

Judge of the Circuit Court Circuit 6

Vote for up to 4

Juez de la Corte de Circuito Circuito 6

Vote por No Más de Cuatro

Marybeth Ayres

Jennifer S. Fairfax

Louis M. Leibowitz

J. Bradford McCullough

or write-in/o por escrito:

or write-in/o por escrito:

or write-in/o por escrito:

or write-in/o por escrito:

Judge, Appellate Court of Maryland At Large

Anne K. Albright

Vote Yes or No

For Continuance in Office

Juez, Corte de Apelaciones de Maryland

Anne K. Albright

Vote sí o no

Para continuar en el cargo

Yes /Si

No /No

Judge, Appellate Court of Maryland At Large

Kevin F. Arthur

Vote Yes or No

For Continuance in Office

Juez, Corte de Apelaciones de Maryland

Kevin F. Arthur

Vote sí o no

Para continuar en el cargo

Yes /Si

No /No

Vote Both Sides
 Vote en ambos lados



**Judge, Appellate Court of Maryland At Large
Andrea M. Leahy
Vote Yes or No
For Continuance in Office**

Juez, Corte de Apelaciones de Maryland
Andrea M. Leahy
Vote sí o no
Para continuar en el cargo

Yes /Si

No /No

**Non-Partisan Contest
Candidates in this contest may or may not
be affiliated with any political party
Board of Education At Large
Vote for 1**

Contienda no partidista
Los candidatos en esta contienda pueden estar
o no estar afiliados a ningún partido político
Junta de Educación Representando el
Condado
Vote por Uno

Lynne Harris

Rita Montoya

or write-in/o por escrito:

**Non-Partisan Contest
Candidates in this contest may or may not
be affiliated with any political party
Board of Education
District 2
Vote for 1**

Contienda no partidista
Los candidatos en esta contienda pueden estar
o no estar afiliados a ningún partido político
Junta de Educación
Distrito 2
Vote por Uno

Brenda M. Diaz

Natalie Zimmerman

or write-in/o por escrito:

**Non-Partisan Contest
Candidates in this contest may or may not
be affiliated with any political party
Board of Education
District 4
Vote for 1**

Contienda no partidista
Los candidatos en esta contienda pueden estar
o no estar afiliados a ningún partido político
Junta de Educación
Distrito 4
Vote por Uno

Shebra Evans

Laura M. Stewart

or write-in/o por escrito:

**Question 1
Constitutional Amendment
(Ch. 245 of the 2023 Legislative Session)
Declaration of Rights - Right to
Reproductive Freedom**

Pregunta 1
Enmienda Constitucional
(Capítulo 245 de la Sesión Legislativa de
2023)
Declaración de Derechos - Derecho a la
Libertad Reproductiva

The proposed amendment confirms an individual's fundamental right to reproductive freedom, including but not limited to the ability to make and effectuate decisions to prevent, continue, or end the individual's pregnancy, and provides the State may not, directly or indirectly, deny, burden, or abridge, the right unless justified by a compelling State interest achieved by the least restrictive means.

**(Adding Article 48 to the Maryland
Declaration of Rights)**

La enmienda propuesta confirma el derecho fundamental de una persona a la libertad reproductiva, incluyendo, pero no limitado a, la capacidad de tomar y llevar a cabo decisiones para prevenir, continuar o terminar el embarazo de la persona, y establece que el Estado no puede, directa o indirectamente, negar, obstaculizar o restringir el derecho a menos que esté justificado por un interés estatal convincente logrado por los medios menos restrictivos.

(Añadiendo el Artículo 48 a la Declaración de Derechos de Maryland)

For the Constitutional Amendment/A favor de la Enmienda Constitucional

Against the Constitutional Amendment/En contra de la Enmienda Constitucional

**Question A
Charter Amendment by Petition
County Executive – Term Limit –
Reduction from Three to Two Consecutive
Terms**

Pregunta A
Enmienda a la Carta Constitucional mediante petición
Disminución del límite de mandatos para ejercer el cargo de Ejecutivo del Condado — de tres a dos mandatos consecutivos

Amend Section 202 of the County Charter to decrease the term limit that applies to the County Executive from the current three consecutive terms to two consecutive terms. The decreased limit would apply to anyone who already has served two consecutive terms as of December 2026.

Enmienda al artículo 202 de la Carta Constitucional del condado para disminuir el límite vigente de mandatos para ejercer el cargo de Ejecutivo del Condado -de tres a dos mandatos consecutivos. La disminución del límite de mandatos corresponderá a cualquier funcionario electo que haya cumplido dos mandatos consecutivos a partir de diciembre de 2026.

For/A favor

Against/En contra

**End of Ballot
Fin de la Papeleta**



**Official Ballot
 Presidential General Election
 November 5, 2024
 State of Maryland, Montgomery County**

**BS 168
 009-037**

Papeleta Electoral Oficial
 Elección General Presidencial
 5 de Noviembre del 2024
 Estado de Maryland, Condado de Montgomery

**Instructions
 Instrucciones**

Making Selections

Como Marcar sus
 Selecciones

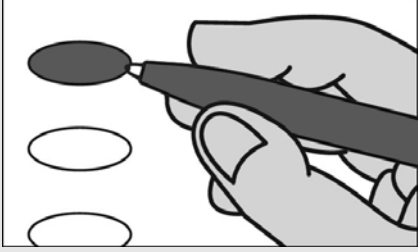

Fill in the oval to the left of the name of your choice. You must blacken the oval completely, and do not make any marks outside of the oval. You do not have to vote in every race.

Llene el óvalo a la izquierda del nombre de su selección. Debe rellenar completamente el óvalo. No haga ninguna marca fuera del óvalo. No tiene que votar en cada contienda.



Do not cross out or erase, or your vote may not count. If you make a mistake or a stray mark, you may ask for a new ballot.

No debe tachar o borrar, o su voto no se contará. Si comete un error o hace una marca demás, puede solicitar una nueva papeleta.

Optional write-in

Voto escrito opcional



To add a candidate, fill in the oval to the left of "or write-in" and print the name clearly on the dotted line.

Para añadir un candidato por escrito, llene el óvalo a la izquierda de <or write-in/o por escrito> e imprima el nombre del candidato en forma clara en la línea punteada.

**President and Vice President of the United States
 Vote for 1**

Presidente y Vicepresidente de los Estados Unidos
 Vote por Uno

Kamala D. Harris and /y Tim Walz
 Democratic /Demócrata

Donald J. Trump and /y JD Vance
 Republican /Republicano

Chase Oliver and /y Mike ter Maat
 Libertarian /Libertario

Jill Ellen Stein and /y Rudolph Ware
 Green /Verde

Robert F. Kennedy, Jr. and /y Nicole Shanahan
 Unaffiliated /Sin Afiliación

or write-in/o por escrito:

**U.S. Senator
 Vote for 1**

Senador de los EE.UU.
 Vote por Uno

Angela Alsobrooks
 Democratic /Demócrata

Larry Hogan
 Republican /Republicano

Mike Scott
 Libertarian /Libertario

or write-in/o por escrito:

**Representative in Congress District 8
 Vote for 1**

Representante en el Congreso Distrito 8
 Vote por Uno

Jamie Raskin
 Democratic /Demócrata

Cheryl Riley
 Republican /Republicano

Nancy Wallace
 Green /Verde

or write-in/o por escrito:

Judge of the Circuit Court Circuit 6

Vote for up to 4

Juez de la Corte de Circuito Circuito 6

Vote por No Más de Cuatro

Marybeth Ayres

Jennifer S. Fairfax

Louis M. Leibowitz

J. Bradford McCullough

or write-in/o por escrito:

or write-in/o por escrito:

or write-in/o por escrito:

or write-in/o por escrito:

Judge, Appellate Court of Maryland At Large

Anne K. Albright

Vote Yes or No

For Continuance in Office

Juez, Corte de Apelaciones de Maryland

Anne K. Albright

Vote sí o no

Para continuar en el cargo

Yes /Si

No /No

Judge, Appellate Court of Maryland At Large

Kevin F. Arthur

Vote Yes or No

For Continuance in Office

Juez, Corte de Apelaciones de Maryland

Kevin F. Arthur

Vote sí o no

Para continuar en el cargo

Yes /Si

No /No

Vote Both Sides
 Vote en ambos lados



**Judge, Appellate Court of Maryland At Large
Andrea M. Leahy
Vote Yes or No
For Continuance in Office**

Juez, Corte de Apelaciones de Maryland
Andrea M. Leahy
Vote sí o no
Para continuar en el cargo

Yes /Si

No /No

**Non-Partisan Contest
Candidates in this contest may or may not
be affiliated with any political party
Board of Education At Large
Vote for 1**

Contienda no partidista
Los candidatos en esta contienda pueden estar
o no estar afiliados a ningún partido político
Junta de Educación Representando el
Condado
Vote por Uno

Lynne Harris

Rita Montoya

or write-in/o por escrito:

**Non-Partisan Contest
Candidates in this contest may or may not
be affiliated with any political party
Board of Education
District 2
Vote for 1**

Contienda no partidista
Los candidatos en esta contienda pueden estar
o no estar afiliados a ningún partido político
Junta de Educación
Distrito 2
Vote por Uno

Brenda M. Diaz

Natalie Zimmerman

or write-in/o por escrito:

**Non-Partisan Contest
Candidates in this contest may or may not
be affiliated with any political party
Board of Education
District 4
Vote for 1**

Contienda no partidista
Los candidatos en esta contienda pueden estar
o no estar afiliados a ningún partido político
Junta de Educación
Distrito 4
Vote por Uno

Shebra Evans

Laura M. Stewart

or write-in/o por escrito:

**Question 1
Constitutional Amendment
(Ch. 245 of the 2023 Legislative Session)
Declaration of Rights - Right to
Reproductive Freedom**

Pregunta 1
Enmienda Constitucional
(Capítulo 245 de la Sesión Legislativa de
2023)
Declaración de Derechos - Derecho a la
Libertad Reproductiva

The proposed amendment confirms an individual's fundamental right to reproductive freedom, including but not limited to the ability to make and effectuate decisions to prevent, continue, or end the individual's pregnancy, and provides the State may not, directly or indirectly, deny, burden, or abridge, the right unless justified by a compelling State interest achieved by the least restrictive means.

**(Adding Article 48 to the Maryland
Declaration of Rights)**

La enmienda propuesta confirma el derecho fundamental de una persona a la libertad reproductiva, incluyendo, pero no limitado a, la capacidad de tomar y llevar a cabo decisiones para prevenir, continuar o terminar el embarazo de la persona, y establece que el Estado no puede, directa o indirectamente, negar, obstaculizar o restringir el derecho a menos que esté justificado por un interés estatal convincente logrado por los medios menos restrictivos.

(Añadiendo el Artículo 48 a la Declaración de Derechos de Maryland)

- For the Constitutional Amendment/A favor de la Enmienda Constitucional**
- Against the Constitutional Amendment/En contra de la Enmienda Constitucional**

**Question A
Charter Amendment by Petition
County Executive – Term Limit –
Reduction from Three to Two Consecutive
Terms**

Pregunta A
Enmienda a la Carta Constitucional mediante petición
Disminución del límite de mandatos para ejercer el cargo de Ejecutivo del Condado — de tres a dos mandatos consecutivos

Amend Section 202 of the County Charter to decrease the term limit that applies to the County Executive from the current three consecutive terms to two consecutive terms. The decreased limit would apply to anyone who already has served two consecutive terms as of December 2026.

Enmienda al artículo 202 de la Carta Constitucional del condado para disminuir el límite vigente de mandatos para ejercer el cargo de Ejecutivo del Condado -de tres a dos mandatos consecutivos. La disminución del límite de mandatos corresponderá a cualquier funcionario electo que haya cumplido dos mandatos consecutivos a partir de diciembre de 2026.

- For/A favor**
- Against/En contra**

**End of Ballot
Fin de la Papeleta**



**Official Ballot
 Presidential General Election
 November 5, 2024
 State of Maryland, Montgomery County**

**BS 169
 009-038**

Papeleta Electoral Oficial
 Elección General Presidencial
 5 de Noviembre del 2024
 Estado de Maryland, Condado de Montgomery

**Instructions
 Instrucciones**

Making Selections

Como Marcar sus
 Selecciones



Fill in the oval to the left of the name of your choice. You must blacken the oval completely, and do not make any marks outside of the oval. You do not have to vote in every race.

Llene el óvalo a la izquierda del nombre de su selección. Debe rellenar completamente el óvalo. No haga ninguna marca fuera del óvalo. No tiene que votar en cada contienda.



Do not cross out or erase, or your vote may not count. If you make a mistake or a stray mark, you may ask for a new ballot.

No debe tachar o borrar, o su voto no se contará. Si comete un error o hace una marca demás, puede solicitar una nueva papeleta.

Optional write-in

Voto escrito opcional



To add a candidate, fill in the oval to the left of "or write-in" and print the name clearly on the dotted line.

Para añadir un candidato por escrito, llene el óvalo a la izquierda de <or write-in/o por escrito> e imprima el nombre del candidato en forma clara en la línea punteada.

**President and Vice President of the United States
 Vote for 1**

Presidente y Vicepresidente de los Estados Unidos
 Vote por Uno

Kamala D. Harris and /y Tim Walz
 Democratic /Demócrata

Donald J. Trump and /y JD Vance
 Republican /Republicano

Chase Oliver and /y Mike ter Maat
 Libertarian /Libertario

Jill Ellen Stein and /y Rudolph Ware
 Green /Verde

Robert F. Kennedy, Jr. and /y Nicole Shanahan
 Unaffiliated /Sin Afiliación

or write-in/o por escrito:

**U.S. Senator
 Vote for 1**

Senador de los EE.UU.
 Vote por Uno

Angela Alsobrooks
 Democratic /Demócrata

Larry Hogan
 Republican /Republicano

Mike Scott
 Libertarian /Libertario

or write-in/o por escrito:

**Representative in Congress District 8
 Vote for 1**

Representante en el Congreso Distrito 8
 Vote por Uno

Jamie Raskin
 Democratic /Demócrata

Cheryl Riley
 Republican /Republicano

Nancy Wallace
 Green /Verde

or write-in/o por escrito:

Judge of the Circuit Court Circuit 6

Vote for up to 4

Juez de la Corte de Circuito Circuito 6

Vote por No Más de Cuatro

Marybeth Ayres

Jennifer S. Fairfax

Louis M. Leibowitz

J. Bradford McCullough

or write-in/o por escrito:

or write-in/o por escrito:

or write-in/o por escrito:

or write-in/o por escrito:

Judge, Appellate Court of Maryland At Large

Anne K. Albright

Vote Yes or No

For Continuance in Office

Juez, Corte de Apelaciones de Maryland

Anne K. Albright

Vote sí o no

Para continuar en el cargo

Yes /Si

No /No

Judge, Appellate Court of Maryland At Large

Kevin F. Arthur

Vote Yes or No

For Continuance in Office

Juez, Corte de Apelaciones de Maryland

Kevin F. Arthur

Vote sí o no

Para continuar en el cargo

Yes /Si

No /No

Vote Both Sides
 Vote en ambos lados



**Judge, Appellate Court of Maryland At Large
Andrea M. Leahy
Vote Yes or No
For Continuance in Office**

Juez, Corte de Apelaciones de Maryland
Andrea M. Leahy
Vote sí o no
Para continuar en el cargo

Yes /Si

No /No

**Non-Partisan Contest
Candidates in this contest may or may not
be affiliated with any political party
Board of Education At Large
Vote for 1**

Contienda no partidista
Los candidatos en esta contienda pueden estar
o no estar afiliados a ningún partido político
Junta de Educación Representando el
Condado
Vote por Uno

Lynne Harris

Rita Montoya

or write-in/o por escrito:

**Non-Partisan Contest
Candidates in this contest may or may not
be affiliated with any political party
Board of Education
District 2
Vote for 1**

Contienda no partidista
Los candidatos en esta contienda pueden estar
o no estar afiliados a ningún partido político
Junta de Educación
Distrito 2
Vote por Uno

Brenda M. Diaz

Natalie Zimmerman

or write-in/o por escrito:

**Non-Partisan Contest
Candidates in this contest may or may not
be affiliated with any political party
Board of Education
District 4
Vote for 1**

Contienda no partidista
Los candidatos en esta contienda pueden estar
o no estar afiliados a ningún partido político
Junta de Educación
Distrito 4
Vote por Uno

Shebra Evans

Laura M. Stewart

or write-in/o por escrito:

**Question 1
Constitutional Amendment
(Ch. 245 of the 2023 Legislative Session)
Declaration of Rights - Right to
Reproductive Freedom**

Pregunta 1
Enmienda Constitucional
(Capítulo 245 de la Sesión Legislativa de
2023)
Declaración de Derechos - Derecho a la
Libertad Reproductiva

The proposed amendment confirms an individual's fundamental right to reproductive freedom, including but not limited to the ability to make and effectuate decisions to prevent, continue, or end the individual's pregnancy, and provides the State may not, directly or indirectly, deny, burden, or abridge, the right unless justified by a compelling State interest achieved by the least restrictive means.

**(Adding Article 48 to the Maryland
Declaration of Rights)**

La enmienda propuesta confirma el derecho fundamental de una persona a la libertad reproductiva, incluyendo, pero no limitado a, la capacidad de tomar y llevar a cabo decisiones para prevenir, continuar o terminar el embarazo de la persona, y establece que el Estado no puede, directa o indirectamente, negar, obstaculizar o restringir el derecho a menos que esté justificado por un interés estatal convincente logrado por los medios menos restrictivos.

(Añadiendo el Artículo 48 a la Declaración de Derechos de Maryland)

- For the Constitutional Amendment/A favor de la Enmienda Constitucional**
- Against the Constitutional Amendment/En contra de la Enmienda Constitucional**

**Question A
Charter Amendment by Petition
County Executive – Term Limit –
Reduction from Three to Two Consecutive
Terms**

Pregunta A
Enmienda a la Carta Constitucional mediante petición
Disminución del límite de mandatos para ejercer el cargo de Ejecutivo del Condado — de tres a dos mandatos consecutivos

Amend Section 202 of the County Charter to decrease the term limit that applies to the County Executive from the current three consecutive terms to two consecutive terms. The decreased limit would apply to anyone who already has served two consecutive terms as of December 2026.

Enmienda al artículo 202 de la Carta Constitucional del condado para disminuir el límite vigente de mandatos para ejercer el cargo de Ejecutivo del Condado -de tres a dos mandatos consecutivos. La disminución del límite de mandatos corresponderá a cualquier funcionario electo que haya cumplido dos mandatos consecutivos a partir de diciembre de 2026.

- For/A favor**
- Against/En contra**

**End of Ballot
Fin de la Papeleta**



**Official Ballot
 Presidential General Election
 November 5, 2024
 State of Maryland, Montgomery County**

**BS 170
 009-039**

Papeleta Electoral Oficial
 Elección General Presidencial
 5 de Noviembre del 2024
 Estado de Maryland, Condado de Montgomery

**Instructions
 Instrucciones**

Making Selections

Como Marcar sus
 Selecciones



Fill in the oval to the left of the name of your choice. You must blacken the oval completely, and do not make any marks outside of the oval. You do not have to vote in every race.

Llene el óvalo a la izquierda del nombre de su selección. Debe rellenar completamente el óvalo. No haga ninguna marca fuera del óvalo. No tiene que votar en cada contienda.



Do not cross out or erase, or your vote may not count. If you make a mistake or a stray mark, you may ask for a new ballot.

No debe tachar o borrar, o su voto no se contará. Si comete un error o hace una marca demás, puede solicitar una nueva papeleta.

Optional write-in

Voto escrito opcional



To add a candidate, fill in the oval to the left of "or write-in" and print the name clearly on the dotted line.

Para añadir un candidato por escrito, llene el óvalo a la izquierda de <or write-in/o por escrito> e imprima el nombre del candidato en forma clara en la línea punteada.

**President and Vice President of the United States
 Vote for 1**

Presidente y Vicepresidente de los Estados Unidos
 Vote por Uno

Kamala D. Harris and /y Tim Walz
 Democratic /Demócrata

Donald J. Trump and /y JD Vance
 Republican /Republicano

Chase Oliver and /y Mike ter Maat
 Libertarian /Libertario

Jill Ellen Stein and /y Rudolph Ware
 Green /Verde

Robert F. Kennedy, Jr. and /y Nicole Shanahan
 Unaffiliated /Sin Afiliación

or write-in/o por escrito:

**U.S. Senator
 Vote for 1**

Senador de los EE.UU.
 Vote por Uno

Angela Alsobrooks
 Democratic /Demócrata

Larry Hogan
 Republican /Republicano

Mike Scott
 Libertarian /Libertario

or write-in/o por escrito:

**Representative in Congress District 6
 Vote for 1**

Representante en el Congreso Distrito 6
 Vote por Uno

April McClain Delaney
 Democratic /Demócrata

Neil C. Parrott
 Republican /Republicano

or write-in/o por escrito:

Judge of the Circuit Court Circuit 6

Vote for up to 4

Juez de la Corte de Circuito Circuito 6

Vote por No Más de Cuatro

Marybeth Ayres

Jennifer S. Fairfax

Louis M. Leibowitz

J. Bradford McCullough

or write-in/o por escrito:

or write-in/o por escrito:

or write-in/o por escrito:

or write-in/o por escrito:

Judge, Appellate Court of Maryland At Large

Anne K. Albright

Vote Yes or No

For Continuance in Office

Juez, Corte de Apelaciones de Maryland

Anne K. Albright

Vote sí o no

Para continuar en el cargo

Yes /Si

No /No

Judge, Appellate Court of Maryland At Large

Kevin F. Arthur

Vote Yes or No

For Continuance in Office

Juez, Corte de Apelaciones de Maryland

Kevin F. Arthur

Vote sí o no

Para continuar en el cargo

Yes /Si

No /No

Vote Both Sides
 Vote en ambos lados



**Judge, Appellate Court of Maryland At Large
Andrea M. Leahy
Vote Yes or No
For Continuance in Office**

Juez, Corte de Apelaciones de Maryland
Andrea M. Leahy
Vote sí o no
Para continuar en el cargo

Yes /Si

No /No

**Non-Partisan Contest
Candidates in this contest may or may not
be affiliated with any political party
Board of Education At Large
Vote for 1**

Contienda no partidista
Los candidatos en esta contienda pueden estar
o no estar afiliados a ningún partido político
Junta de Educación Representando el
Condado
Vote por Uno

Lynne Harris

Rita Montoya

or write-in/o por escrito:

**Non-Partisan Contest
Candidates in this contest may or may not
be affiliated with any political party
Board of Education
District 2
Vote for 1**

Contienda no partidista
Los candidatos en esta contienda pueden estar
o no estar afiliados a ningún partido político
Junta de Educación
Distrito 2
Vote por Uno

Brenda M. Diaz

Natalie Zimmerman

or write-in/o por escrito:

**Non-Partisan Contest
Candidates in this contest may or may not
be affiliated with any political party
Board of Education
District 4
Vote for 1**

Contienda no partidista
Los candidatos en esta contienda pueden estar
o no estar afiliados a ningún partido político
Junta de Educación
Distrito 4
Vote por Uno

Shebra Evans

Laura M. Stewart

or write-in/o por escrito:

**Question 1
Constitutional Amendment
(Ch. 245 of the 2023 Legislative Session)
Declaration of Rights - Right to
Reproductive Freedom**

Pregunta 1
Enmienda Constitucional
(Capítulo 245 de la Sesión Legislativa de
2023)
Declaración de Derechos - Derecho a la
Libertad Reproductiva

The proposed amendment confirms an individual's fundamental right to reproductive freedom, including but not limited to the ability to make and effectuate decisions to prevent, continue, or end the individual's pregnancy, and provides the State may not, directly or indirectly, deny, burden, or abridge, the right unless justified by a compelling State interest achieved by the least restrictive means.

**(Adding Article 48 to the Maryland
Declaration of Rights)**

La enmienda propuesta confirma el derecho fundamental de una persona a la libertad reproductiva, incluyendo, pero no limitado a, la capacidad de tomar y llevar a cabo decisiones para prevenir, continuar o terminar el embarazo de la persona, y establece que el Estado no puede, directa o indirectamente, negar, obstaculizar o restringir el derecho a menos que esté justificado por un interés estatal convincente logrado por los medios menos restrictivos.

(Añadiendo el Artículo 48 a la Declaración de Derechos de Maryland)

For the Constitutional Amendment/A favor de la Enmienda Constitucional

Against the Constitutional Amendment/En contra de la Enmienda Constitucional

**Question A
Charter Amendment by Petition
County Executive – Term Limit –
Reduction from Three to Two Consecutive
Terms**

Pregunta A
Enmienda a la Carta Constitucional mediante petición
Disminución del límite de mandatos para ejercer el cargo de Ejecutivo del Condado — de tres a dos mandatos consecutivos

Amend Section 202 of the County Charter to decrease the term limit that applies to the County Executive from the current three consecutive terms to two consecutive terms. The decreased limit would apply to anyone who already has served two consecutive terms as of December 2026.

Enmienda al artículo 202 de la Carta Constitucional del condado para disminuir el límite vigente de mandatos para ejercer el cargo de Ejecutivo del Condado -de tres a dos mandatos consecutivos. La disminución del límite de mandatos corresponderá a cualquier funcionario electo que haya cumplido dos mandatos consecutivos a partir de diciembre de 2026.

For/A favor

Against/En contra

**End of Ballot
Fin de la Papeleta**



**Official Ballot
 Presidential General Election
 November 5, 2024
 State of Maryland, Montgomery County**

**BS 171
 009-040**

Papeleta Electoral Oficial
 Elección General Presidencial
 5 de Noviembre del 2024
 Estado de Maryland, Condado de Montgomery

**Instructions
 Instrucciones**

Making Selections

Como Marcar sus
 Selecciones

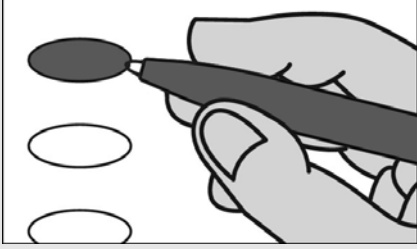

Fill in the oval to the left of the name of your choice. You must blacken the oval completely, and do not make any marks outside of the oval. You do not have to vote in every race.

Llene el óvalo a la izquierda del nombre de su selección. Debe rellenar completamente el óvalo. No haga ninguna marca fuera del óvalo. No tiene que votar en cada contienda.



Do not cross out or erase, or your vote may not count. If you make a mistake or a stray mark, you may ask for a new ballot.

No debe tachar o borrar, o su voto no se contará. Si comete un error o hace una marca demás, puede solicitar una nueva papeleta.

Optional write-in

Voto escrito opcional

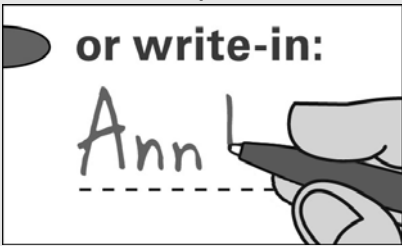

To add a candidate, fill in the oval to the left of "or write-in" and print the name clearly on the dotted line.

Para añadir un candidato por escrito, llene el óvalo a la izquierda de <or write-in/o por escrito> e imprima el nombre del candidato en forma clara en la línea punteada.

**President and Vice President of the United States
 Vote for 1**

Presidente y Vicepresidente de los Estados Unidos
 Vote por Uno

Kamala D. Harris and /y Tim Walz
 Democratic /Demócrata

Donald J. Trump and /y JD Vance
 Republican /Republicano

Chase Oliver and /y Mike ter Maat
 Libertarian /Libertario

Jill Ellen Stein and /y Rudolph Ware
 Green /Verde

Robert F. Kennedy, Jr. and /y Nicole Shanahan
 Unaffiliated /Sin Afiliación

or write-in/o por escrito:

**U.S. Senator
 Vote for 1**

Senador de los EE.UU.
 Vote por Uno

Angela Alsobrooks
 Democratic /Demócrata

Larry Hogan
 Republican /Republicano

Mike Scott
 Libertarian /Libertario

or write-in/o por escrito:

**Representative in Congress District 6
 Vote for 1**

Representante en el Congreso Distrito 6
 Vote por Uno

April McClain Delaney
 Democratic /Demócrata

Neil C. Parrott
 Republican /Republicano

or write-in/o por escrito:

Judge of the Circuit Court Circuit 6

Vote for up to 4

Juez de la Corte de Circuito Circuito 6

Vote por No Más de Cuatro

Marybeth Ayres

Jennifer S. Fairfax

Louis M. Leibowitz

J. Bradford McCullough

or write-in/o por escrito:

or write-in/o por escrito:

or write-in/o por escrito:

or write-in/o por escrito:

Judge, Appellate Court of Maryland At Large

Anne K. Albright

Vote Yes or No

For Continuance in Office

Juez, Corte de Apelaciones de Maryland

Anne K. Albright

Vote sí o no

Para continuar en el cargo

Yes /Si

No /No

Judge, Appellate Court of Maryland At Large

Kevin F. Arthur

Vote Yes or No

For Continuance in Office

Juez, Corte de Apelaciones de Maryland

Kevin F. Arthur

Vote sí o no

Para continuar en el cargo

Yes /Si

No /No

Vote Both Sides
 Vote en ambos lados



**Judge, Appellate Court of Maryland At Large
Andrea M. Leahy
Vote Yes or No
For Continuance in Office**

Juez, Corte de Apelaciones de Maryland
Andrea M. Leahy
Vote sí o no
Para continuar en el cargo

Yes /Si

No /No

**Non-Partisan Contest
Candidates in this contest may or may not
be affiliated with any political party
Board of Education At Large
Vote for 1**

Contienda no partidista
Los candidatos en esta contienda pueden estar
o no estar afiliados a ningún partido político
Junta de Educación Representando el
Condado
Vote por Uno

Lynne Harris

Rita Montoya

or write-in/o por escrito:

**Non-Partisan Contest
Candidates in this contest may or may not
be affiliated with any political party
Board of Education
District 2
Vote for 1**

Contienda no partidista
Los candidatos en esta contienda pueden estar
o no estar afiliados a ningún partido político
Junta de Educación
Distrito 2
Vote por Uno

Brenda M. Diaz

Natalie Zimmerman

or write-in/o por escrito:

**Non-Partisan Contest
Candidates in this contest may or may not
be affiliated with any political party
Board of Education
District 4
Vote for 1**

Contienda no partidista
Los candidatos en esta contienda pueden estar
o no estar afiliados a ningún partido político
Junta de Educación
Distrito 4
Vote por Uno

Shebra Evans

Laura M. Stewart

or write-in/o por escrito:

**Question 1
Constitutional Amendment
(Ch. 245 of the 2023 Legislative Session)
Declaration of Rights - Right to
Reproductive Freedom**

Pregunta 1
Enmienda Constitucional
(Capítulo 245 de la Sesión Legislativa de
2023)
Declaración de Derechos - Derecho a la
Libertad Reproductiva

The proposed amendment confirms an individual's fundamental right to reproductive freedom, including but not limited to the ability to make and effectuate decisions to prevent, continue, or end the individual's pregnancy, and provides the State may not, directly or indirectly, deny, burden, or abridge, the right unless justified by a compelling State interest achieved by the least restrictive means.

**(Adding Article 48 to the Maryland
Declaration of Rights)**

La enmienda propuesta confirma el derecho fundamental de una persona a la libertad reproductiva, incluyendo, pero no limitado a, la capacidad de tomar y llevar a cabo decisiones para prevenir, continuar o terminar el embarazo de la persona, y establece que el Estado no puede, directa o indirectamente, negar, obstaculizar o restringir el derecho a menos que esté justificado por un interés estatal convincente logrado por los medios menos restrictivos.

(Añadiendo el Artículo 48 a la Declaración de Derechos de Maryland)

- For the Constitutional Amendment/A favor de la Enmienda Constitucional**
- Against the Constitutional Amendment/En contra de la Enmienda Constitucional**

**Question A
Charter Amendment by Petition
County Executive – Term Limit –
Reduction from Three to Two Consecutive
Terms**

Pregunta A
Enmienda a la Carta Constitucional mediante petición
Disminución del límite de mandatos para ejercer el cargo de Ejecutivo del Condado — de tres a dos mandatos consecutivos

Amend Section 202 of the County Charter to decrease the term limit that applies to the County Executive from the current three consecutive terms to two consecutive terms. The decreased limit would apply to anyone who already has served two consecutive terms as of December 2026.

Enmienda al artículo 202 de la Carta Constitucional del condado para disminuir el límite vigente de mandatos para ejercer el cargo de Ejecutivo del Condado -de tres a dos mandatos consecutivos. La disminución del límite de mandatos corresponderá a cualquier funcionario electo que haya cumplido dos mandatos consecutivos a partir de diciembre de 2026.

- For/A favor**
- Against/En contra**

**End of Ballot
Fin de la Papeleta**



**Official Ballot
 Presidential General Election
 November 5, 2024
 State of Maryland, Montgomery County**

**BS 172
 009-041**

Papeleta Electoral Oficial
 Elección General Presidencial
 5 de Noviembre del 2024
 Estado de Maryland, Condado de Montgomery

**Instructions
 Instrucciones**

Making Selections

Como Marcar sus
 Selecciones



Fill in the oval to the left of the name of your choice. You must blacken the oval completely, and do not make any marks outside of the oval. You do not have to vote in every race.

Llene el óvalo a la izquierda del nombre de su selección. Debe rellenar completamente el óvalo. No haga ninguna marca fuera del óvalo. No tiene que votar en cada contienda.



Do not cross out or erase, or your vote may not count. If you make a mistake or a stray mark, you may ask for a new ballot.

No debe tachar o borrar, o su voto no se contará. Si comete un error o hace una marca demás, puede solicitar una nueva papeleta.

Optional write-in

Voto escrito opcional

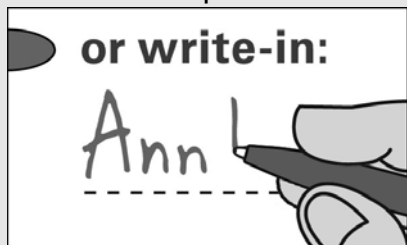

To add a candidate, fill in the oval to the left of "or write-in" and print the name clearly on the dotted line.

Para añadir un candidato por escrito, llene el óvalo a la izquierda de <or write-in/o por escrito> e imprima el nombre del candidato en forma clara en la línea punteada.

**President and Vice President of the United States
 Vote for 1**

Presidente y Vicepresidente de los Estados Unidos
 Vote por Uno

Kamala D. Harris and /y Tim Walz
 Democratic /Demócrata

Donald J. Trump and /y JD Vance
 Republican /Republicano

Chase Oliver and /y Mike ter Maat
 Libertarian /Libertario

Jill Ellen Stein and /y Rudolph Ware
 Green /Verde

Robert F. Kennedy, Jr. and /y Nicole Shanahan
 Unaffiliated /Sin Afiliación

or write-in/o por escrito:

**U.S. Senator
 Vote for 1**

Senador de los EE.UU.
 Vote por Uno

Angela Alsobrooks
 Democratic /Demócrata

Larry Hogan
 Republican /Republicano

Mike Scott
 Libertarian /Libertario

or write-in/o por escrito:

**Representative in Congress District 6
 Vote for 1**

Representante en el Congreso Distrito 6
 Vote por Uno

April McClain Delaney
 Democratic /Demócrata

Neil C. Parrott
 Republican /Republicano

or write-in/o por escrito:

Judge of the Circuit Court Circuit 6

Vote for up to 4

Juez de la Corte de Circuito Circuito 6

Vote por No Más de Cuatro

Marybeth Ayres

Jennifer S. Fairfax

Louis M. Leibowitz

J. Bradford McCullough

or write-in/o por escrito:

or write-in/o por escrito:

or write-in/o por escrito:

or write-in/o por escrito:

Judge, Appellate Court of Maryland At Large

Anne K. Albright

Vote Yes or No

For Continuance in Office

Juez, Corte de Apelaciones de Maryland

Anne K. Albright

Vote sí o no

Para continuar en el cargo

Yes /Si

No /No

Judge, Appellate Court of Maryland At Large

Kevin F. Arthur

Vote Yes or No

For Continuance in Office

Juez, Corte de Apelaciones de Maryland

Kevin F. Arthur

Vote sí o no

Para continuar en el cargo

Yes /Si

No /No

Vote Both Sides
 Vote en ambos lados



**Judge, Appellate Court of Maryland At Large
Andrea M. Leahy
Vote Yes or No
For Continuance in Office**

Juez, Corte de Apelaciones de Maryland
Andrea M. Leahy
Vote sí o no
Para continuar en el cargo

Yes /Si

No /No

**Non-Partisan Contest
Candidates in this contest may or may not
be affiliated with any political party
Board of Education At Large
Vote for 1**

Contienda no partidista
Los candidatos en esta contienda pueden estar
o no estar afiliados a ningún partido político
Junta de Educación Representando el
Condado
Vote por Uno

Lynne Harris

Rita Montoya

or write-in/o por escrito:

**Non-Partisan Contest
Candidates in this contest may or may not
be affiliated with any political party
Board of Education
District 2
Vote for 1**

Contienda no partidista
Los candidatos en esta contienda pueden estar
o no estar afiliados a ningún partido político
Junta de Educación
Distrito 2
Vote por Uno

Brenda M. Diaz

Natalie Zimmerman

or write-in/o por escrito:

**Non-Partisan Contest
Candidates in this contest may or may not
be affiliated with any political party
Board of Education
District 4
Vote for 1**

Contienda no partidista
Los candidatos en esta contienda pueden estar
o no estar afiliados a ningún partido político
Junta de Educación
Distrito 4
Vote por Uno

Shebra Evans

Laura M. Stewart

or write-in/o por escrito:

**Question 1
Constitutional Amendment
(Ch. 245 of the 2023 Legislative Session)
Declaration of Rights - Right to
Reproductive Freedom**

Pregunta 1
Enmienda Constitucional
(Capítulo 245 de la Sesión Legislativa de
2023)
Declaración de Derechos - Derecho a la
Libertad Reproductiva

The proposed amendment confirms an individual's fundamental right to reproductive freedom, including but not limited to the ability to make and effectuate decisions to prevent, continue, or end the individual's pregnancy, and provides the State may not, directly or indirectly, deny, burden, or abridge, the right unless justified by a compelling State interest achieved by the least restrictive means.

**(Adding Article 48 to the Maryland
Declaration of Rights)**

La enmienda propuesta confirma el derecho fundamental de una persona a la libertad reproductiva, incluyendo, pero no limitado a, la capacidad de tomar y llevar a cabo decisiones para prevenir, continuar o terminar el embarazo de la persona, y establece que el Estado no puede, directa o indirectamente, negar, obstaculizar o restringir el derecho a menos que esté justificado por un interés estatal convincente logrado por los medios menos restrictivos.

(Añadiendo el Artículo 48 a la Declaración de Derechos de Maryland)

- For the Constitutional Amendment/A favor de la Enmienda Constitucional**
- Against the Constitutional Amendment/En contra de la Enmienda Constitucional**

**Question A
Charter Amendment by Petition
County Executive – Term Limit –
Reduction from Three to Two Consecutive
Terms**

Pregunta A
Enmienda a la Carta Constitucional mediante petición
Disminución del límite de mandatos para ejercer el cargo de Ejecutivo del Condado — de tres a dos mandatos consecutivos

Amend Section 202 of the County Charter to decrease the term limit that applies to the County Executive from the current three consecutive terms to two consecutive terms. The decreased limit would apply to anyone who already has served two consecutive terms as of December 2026.

Enmienda al artículo 202 de la Carta Constitucional del condado para disminuir el límite vigente de mandatos para ejercer el cargo de Ejecutivo del Condado -de tres a dos mandatos consecutivos. La disminución del límite de mandatos corresponderá a cualquier funcionario electo que haya cumplido dos mandatos consecutivos a partir de diciembre de 2026.

- For/A favor**
- Against/En contra**

**End of Ballot
Fin de la Papeleta**



**Official Ballot
 Presidential General Election
 November 5, 2024
 State of Maryland, Montgomery County**

**BS 173
 009-042**

Papeleta Electoral Oficial
 Elección General Presidencial
 5 de Noviembre del 2024
 Estado de Maryland, Condado de Montgomery

**Instructions
 Instrucciones**

Making Selections

Como Marcar sus
 Selecciones

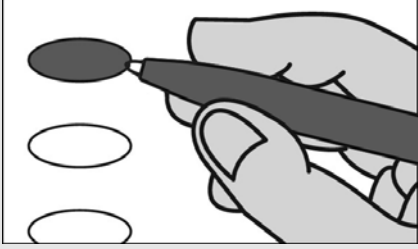

Fill in the oval to the left of the name of your choice. You must blacken the oval completely, and do not make any marks outside of the oval. You do not have to vote in every race.

Llene el óvalo a la izquierda del nombre de su selección. Debe rellenar completamente el óvalo. No haga ninguna marca fuera del óvalo. No tiene que votar en cada contienda.



Do not cross out or erase, or your vote may not count. If you make a mistake or a stray mark, you may ask for a new ballot.

No debe tachar o borrar, o su voto no se contará. Si comete un error o hace una marca demás, puede solicitar una nueva papeleta.

Optional write-in

Voto escrito opcional

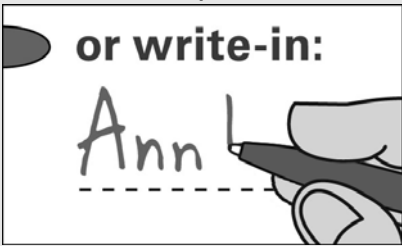

To add a candidate, fill in the oval to the left of "or write-in" and print the name clearly on the dotted line.

Para añadir un candidato por escrito, llene el óvalo a la izquierda de <or write-in/o por escrito> e imprima el nombre del candidato en forma clara en la línea punteada.

**President and Vice President of the United States
 Vote for 1**

Presidente y Vicepresidente de los Estados Unidos
 Vote por Uno

Kamala D. Harris and /y Tim Walz
 Democratic /Demócrata

Donald J. Trump and /y JD Vance
 Republican /Republicano

Chase Oliver and /y Mike ter Maat
 Libertarian /Libertario

Jill Ellen Stein and /y Rudolph Ware
 Green /Verde

Robert F. Kennedy, Jr. and /y Nicole Shanahan
 Unaffiliated /Sin Afiliación

or write-in/o por escrito:

**U.S. Senator
 Vote for 1**

Senador de los EE.UU.
 Vote por Uno

Angela Alsobrooks
 Democratic /Demócrata

Larry Hogan
 Republican /Republicano

Mike Scott
 Libertarian /Libertario

or write-in/o por escrito:

**Representative in Congress District 8
 Vote for 1**

Representante en el Congreso Distrito 8
 Vote por Uno

Jamie Raskin
 Democratic /Demócrata

Cheryl Riley
 Republican /Republicano

Nancy Wallace
 Green /Verde

or write-in/o por escrito:

Judge of the Circuit Court Circuit 6

Vote for up to 4

Juez de la Corte de Circuito Circuito 6

Vote por No Más de Cuatro

Marybeth Ayres

Jennifer S. Fairfax

Louis M. Leibowitz

J. Bradford McCullough

or write-in/o por escrito:

or write-in/o por escrito:

or write-in/o por escrito:

or write-in/o por escrito:

Judge, Appellate Court of Maryland At Large

Anne K. Albright

Vote Yes or No

For Continuance in Office

Juez, Corte de Apelaciones de Maryland

Anne K. Albright

Vote sí o no

Para continuar en el cargo

Yes /Si

No /No

Judge, Appellate Court of Maryland At Large

Kevin F. Arthur

Vote Yes or No

For Continuance in Office

Juez, Corte de Apelaciones de Maryland

Kevin F. Arthur

Vote sí o no

Para continuar en el cargo

Yes /Si

No /No

Vote Both Sides
 Vote en ambos lados



**Judge, Appellate Court of Maryland At Large
Andrea M. Leahy
Vote Yes or No
For Continuance in Office**

Juez, Corte de Apelaciones de Maryland
Andrea M. Leahy
Vote sí o no
Para continuar en el cargo

Yes /Si

No /No

**Non-Partisan Contest
Candidates in this contest may or may not
be affiliated with any political party
Board of Education At Large
Vote for 1**

Contienda no partidista
Los candidatos en esta contienda pueden estar
o no estar afiliados a ningún partido político
Junta de Educación Representando el
Condado
Vote por Uno

Lynne Harris

Rita Montoya

or write-in/o por escrito:

**Non-Partisan Contest
Candidates in this contest may or may not
be affiliated with any political party
Board of Education
District 2
Vote for 1**

Contienda no partidista
Los candidatos en esta contienda pueden estar
o no estar afiliados a ningún partido político
Junta de Educación
Distrito 2
Vote por Uno

Brenda M. Diaz

Natalie Zimmerman

or write-in/o por escrito:

**Non-Partisan Contest
Candidates in this contest may or may not
be affiliated with any political party
Board of Education
District 4
Vote for 1**

Contienda no partidista
Los candidatos en esta contienda pueden estar
o no estar afiliados a ningún partido político
Junta de Educación
Distrito 4
Vote por Uno

Shebra Evans

Laura M. Stewart

or write-in/o por escrito:

**Question 1
Constitutional Amendment
(Ch. 245 of the 2023 Legislative Session)
Declaration of Rights - Right to
Reproductive Freedom**

Pregunta 1
Enmienda Constitucional
(Capítulo 245 de la Sesión Legislativa de
2023)
Declaración de Derechos - Derecho a la
Libertad Reproductiva

The proposed amendment confirms an individual's fundamental right to reproductive freedom, including but not limited to the ability to make and effectuate decisions to prevent, continue, or end the individual's pregnancy, and provides the State may not, directly or indirectly, deny, burden, or abridge, the right unless justified by a compelling State interest achieved by the least restrictive means.

**(Adding Article 48 to the Maryland
Declaration of Rights)**

La enmienda propuesta confirma el derecho fundamental de una persona a la libertad reproductiva, incluyendo, pero no limitado a, la capacidad de tomar y llevar a cabo decisiones para prevenir, continuar o terminar el embarazo de la persona, y establece que el Estado no puede, directa o indirectamente, negar, obstaculizar o restringir el derecho a menos que esté justificado por un interés estatal convincente logrado por los medios menos restrictivos.

(Añadiendo el Artículo 48 a la Declaración de Derechos de Maryland)

- For the Constitutional Amendment/A favor de la Enmienda Constitucional**
- Against the Constitutional Amendment/En contra de la Enmienda Constitucional**

**Question A
Charter Amendment by Petition
County Executive – Term Limit –
Reduction from Three to Two Consecutive
Terms**

Pregunta A
Enmienda a la Carta Constitucional mediante petición
Disminución del límite de mandatos para ejercer el cargo de Ejecutivo del Condado — de tres a dos mandatos consecutivos

Amend Section 202 of the County Charter to decrease the term limit that applies to the County Executive from the current three consecutive terms to two consecutive terms. The decreased limit would apply to anyone who already has served two consecutive terms as of December 2026.

Enmienda al artículo 202 de la Carta Constitucional del condado para disminuir el límite vigente de mandatos para ejercer el cargo de Ejecutivo del Condado -de tres a dos mandatos consecutivos. La disminución del límite de mandatos corresponderá a cualquier funcionario electo que haya cumplido dos mandatos consecutivos a partir de diciembre de 2026.

- For/A favor**
- Against/En contra**

**End of Ballot
Fin de la Papeleta**



**Official Ballot
 Presidential General Election
 November 5, 2024
 State of Maryland, Montgomery County**

**BS 174
 009-043**

Papeleta Electoral Oficial
 Elección General Presidencial
 5 de Noviembre del 2024
 Estado de Maryland, Condado de Montgomery

**Instructions
 Instrucciones**

Making Selections

Como Marcar sus
 Selecciones



Fill in the oval to the left of the name of your choice. You must blacken the oval completely, and do not make any marks outside of the oval. You do not have to vote in every race.

Llene el óvalo a la izquierda del nombre de su selección. Debe rellenar completamente el óvalo. No haga ninguna marca fuera del óvalo. No tiene que votar en cada contienda.



Do not cross out or erase, or your vote may not count. If you make a mistake or a stray mark, you may ask for a new ballot.

No debe tachar o borrar, o su voto no se contará. Si comete un error o hace una marca demás, puede solicitar una nueva papeleta.

Optional write-in

Voto escrito opcional



To add a candidate, fill in the oval to the left of "or write-in" and print the name clearly on the dotted line.

Para añadir un candidato por escrito, llene el óvalo a la izquierda de <or write-in/o por escrito> e imprima el nombre del candidato en forma clara en la línea punteada.

**President and Vice President of the United States
 Vote for 1**

Presidente y Vicepresidente de los Estados Unidos
 Vote por Uno

Kamala D. Harris and /y Tim Walz
 Democratic /Demócrata

Donald J. Trump and /y JD Vance
 Republican /Republicano

Chase Oliver and /y Mike ter Maat
 Libertarian /Libertario

Jill Ellen Stein and /y Rudolph Ware
 Green /Verde

Robert F. Kennedy, Jr. and /y Nicole Shanahan
 Unaffiliated /Sin Afiliación

or write-in/o por escrito:

**U.S. Senator
 Vote for 1**

Senador de los EE.UU.
 Vote por Uno

Angela Alsobrooks
 Democratic /Demócrata

Larry Hogan
 Republican /Republicano

Mike Scott
 Libertarian /Libertario

or write-in/o por escrito:

**Representative in Congress District 8
 Vote for 1**

Representante en el Congreso Distrito 8
 Vote por Uno

Jamie Raskin
 Democratic /Demócrata

Cheryl Riley
 Republican /Republicano

Nancy Wallace
 Green /Verde

or write-in/o por escrito:

Judge of the Circuit Court Circuit 6

Vote for up to 4

Juez de la Corte de Circuito Circuito 6

Vote por No Más de Cuatro

Marybeth Ayres

Jennifer S. Fairfax

Louis M. Leibowitz

J. Bradford McCullough

or write-in/o por escrito:

or write-in/o por escrito:

or write-in/o por escrito:

or write-in/o por escrito:

Judge, Appellate Court of Maryland At Large

Anne K. Albright

Vote Yes or No

For Continuance in Office

Juez, Corte de Apelaciones de Maryland

Anne K. Albright

Vote sí o no

Para continuar en el cargo

Yes /Si

No /No

Judge, Appellate Court of Maryland At Large

Kevin F. Arthur

Vote Yes or No

For Continuance in Office

Juez, Corte de Apelaciones de Maryland

Kevin F. Arthur

Vote sí o no

Para continuar en el cargo

Yes /Si

No /No

Vote Both Sides
 Vote en ambos lados



**Judge, Appellate Court of Maryland At Large
Andrea M. Leahy
Vote Yes or No
For Continuance in Office**

Juez, Corte de Apelaciones de Maryland
Andrea M. Leahy
Vote sí o no
Para continuar en el cargo

Yes /Si

No /No

**Non-Partisan Contest
Candidates in this contest may or may not
be affiliated with any political party
Board of Education At Large
Vote for 1**

Contienda no partidista
Los candidatos en esta contienda pueden estar
o no estar afiliados a ningún partido político
Junta de Educación Representando el
Condado
Vote por Uno

Lynne Harris

Rita Montoya

or write-in/o por escrito:

**Non-Partisan Contest
Candidates in this contest may or may not
be affiliated with any political party
Board of Education
District 2
Vote for 1**

Contienda no partidista
Los candidatos en esta contienda pueden estar
o no estar afiliados a ningún partido político
Junta de Educación
Distrito 2
Vote por Uno

Brenda M. Diaz

Natalie Zimmerman

or write-in/o por escrito:

**Non-Partisan Contest
Candidates in this contest may or may not
be affiliated with any political party
Board of Education
District 4
Vote for 1**

Contienda no partidista
Los candidatos en esta contienda pueden estar
o no estar afiliados a ningún partido político
Junta de Educación
Distrito 4
Vote por Uno

Shebra Evans

Laura M. Stewart

or write-in/o por escrito:

**Question 1
Constitutional Amendment
(Ch. 245 of the 2023 Legislative Session)
Declaration of Rights - Right to
Reproductive Freedom**

Pregunta 1
Enmienda Constitucional
(Capítulo 245 de la Sesión Legislativa de
2023)
Declaración de Derechos - Derecho a la
Libertad Reproductiva

The proposed amendment confirms an individual's fundamental right to reproductive freedom, including but not limited to the ability to make and effectuate decisions to prevent, continue, or end the individual's pregnancy, and provides the State may not, directly or indirectly, deny, burden, or abridge, the right unless justified by a compelling State interest achieved by the least restrictive means.

**(Adding Article 48 to the Maryland
Declaration of Rights)**

La enmienda propuesta confirma el derecho fundamental de una persona a la libertad reproductiva, incluyendo, pero no limitado a, la capacidad de tomar y llevar a cabo decisiones para prevenir, continuar o terminar el embarazo de la persona, y establece que el Estado no puede, directa o indirectamente, negar, obstaculizar o restringir el derecho a menos que esté justificado por un interés estatal convincente logrado por los medios menos restrictivos.

(Añadiendo el Artículo 48 a la Declaración de Derechos de Maryland)

For the Constitutional Amendment/A favor de la Enmienda Constitucional

Against the Constitutional Amendment/En contra de la Enmienda Constitucional

**Question A
Charter Amendment by Petition
County Executive – Term Limit –
Reduction from Three to Two Consecutive
Terms**

Pregunta A
Enmienda a la Carta Constitucional mediante petición
Disminución del límite de mandatos para ejercer el cargo de Ejecutivo del Condado — de tres a dos mandatos consecutivos

Amend Section 202 of the County Charter to decrease the term limit that applies to the County Executive from the current three consecutive terms to two consecutive terms. The decreased limit would apply to anyone who already has served two consecutive terms as of December 2026.

Enmienda al artículo 202 de la Carta Constitucional del condado para disminuir el límite vigente de mandatos para ejercer el cargo de Ejecutivo del Condado -de tres a dos mandatos consecutivos. La disminución del límite de mandatos corresponderá a cualquier funcionario electo que haya cumplido dos mandatos consecutivos a partir de diciembre de 2026.

For/A favor

Against/En contra

**End of Ballot
Fin de la Papeleta**



**Official Ballot
 Presidential General Election
 November 5, 2024
 State of Maryland, Montgomery County**

**BS 175
 009-044**

Papeleta Electoral Oficial
 Elección General Presidencial
 5 de Noviembre del 2024
 Estado de Maryland, Condado de Montgomery

**Instructions
 Instrucciones**

Making Selections

Como Marcar sus
 Selecciones

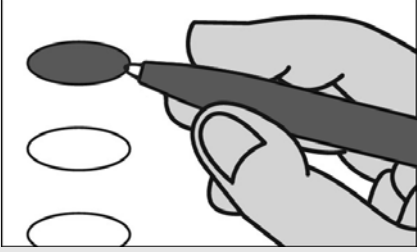

Fill in the oval to the left of the name of your choice. You must blacken the oval completely, and do not make any marks outside of the oval. You do not have to vote in every race.

Llene el óvalo a la izquierda del nombre de su selección. Debe rellenar completamente el óvalo. No haga ninguna marca fuera del óvalo. No tiene que votar en cada contienda.



Do not cross out or erase, or your vote may not count. If you make a mistake or a stray mark, you may ask for a new ballot.

No debe tachar o borrar, o su voto no se contará. Si comete un error o hace una marca demás, puede solicitar una nueva papeleta.

Optional write-in

Voto escrito opcional

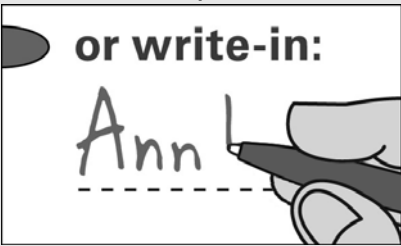

To add a candidate, fill in the oval to the left of "or write-in" and print the name clearly on the dotted line.

Para añadir un candidato por escrito, llene el óvalo a la izquierda de <or write-in/o por escrito> e imprima el nombre del candidato en forma clara en la línea punteada.

**President and Vice President of the United States
 Vote for 1**
 Presidente y Vicepresidente de los Estados Unidos
 Vote por Uno

Kamala D. Harris and /y Tim Walz
 Democratic /Demócrata

Donald J. Trump and /y JD Vance
 Republican /Republicano

Chase Oliver and /y Mike ter Maat
 Libertarian /Libertario

Jill Ellen Stein and /y Rudolph Ware
 Green /Verde

Robert F. Kennedy, Jr. and /y Nicole Shanahan
 Unaffiliated /Sin Afiliación

or write-in/o por escrito:

**U.S. Senator
 Vote for 1**
 Senador de los EE.UU.
 Vote por Uno

Angela Alsobrooks
 Democratic /Demócrata

Larry Hogan
 Republican /Republicano

Mike Scott
 Libertarian /Libertario

or write-in/o por escrito:

**Representative in Congress District 6
 Vote for 1**
 Representante en el Congreso Distrito 6
 Vote por Uno

April McClain Delaney
 Democratic /Demócrata

Neil C. Parrott
 Republican /Republicano

or write-in/o por escrito:

**Judge of the Circuit Court Circuit 6
 Vote for up to 4**
 Juez de la Corte de Circuito Circuito 6
 Vote por No Más de Cuatro

Marybeth Ayres

Jennifer S. Fairfax

Louis M. Leibowitz

J. Bradford McCullough

or write-in/o por escrito:

or write-in/o por escrito:

or write-in/o por escrito:

or write-in/o por escrito:

**Judge, Appellate Court of Maryland At Large
 Anne K. Albright
 Vote Yes or No
 For Continuance in Office**
 Juez, Corte de Apelaciones de Maryland
 Anne K. Albright
 Vote sí o no
 Para continuar en el cargo

Yes /Si

No /No

**Judge, Appellate Court of Maryland At Large
 Kevin F. Arthur
 Vote Yes or No
 For Continuance in Office**
 Juez, Corte de Apelaciones de Maryland
 Kevin F. Arthur
 Vote sí o no
 Para continuar en el cargo

Yes /Si

No /No

Vote Both Sides
 Vote en ambos lados

**Judge, Appellate Court of Maryland At Large
Andrea M. Leahy
Vote Yes or No
For Continuance in Office**

Juez, Corte de Apelaciones de Maryland
Andrea M. Leahy
Vote sí o no
Para continuar en el cargo

Yes /Si

No /No

**Non-Partisan Contest
Candidates in this contest may or may not
be affiliated with any political party
Board of Education At Large
Vote for 1**

Contienda no partidista
Los candidatos en esta contienda pueden estar
o no estar afiliados a ningún partido político
Junta de Educación Representando el
Condado
Vote por Uno

Lynne Harris

Rita Montoya

or write-in/o por escrito:

**Non-Partisan Contest
Candidates in this contest may or may not
be affiliated with any political party
Board of Education
District 2
Vote for 1**

Contienda no partidista
Los candidatos en esta contienda pueden estar
o no estar afiliados a ningún partido político
Junta de Educación
Distrito 2
Vote por Uno

Brenda M. Diaz

Natalie Zimmerman

or write-in/o por escrito:

**Non-Partisan Contest
Candidates in this contest may or may not
be affiliated with any political party
Board of Education
District 4
Vote for 1**

Contienda no partidista
Los candidatos en esta contienda pueden estar
o no estar afiliados a ningún partido político
Junta de Educación
Distrito 4
Vote por Uno

Shebra Evans

Laura M. Stewart

or write-in/o por escrito:

**Question 1
Constitutional Amendment
(Ch. 245 of the 2023 Legislative Session)
Declaration of Rights - Right to
Reproductive Freedom**

Pregunta 1
Enmienda Constitucional
(Capítulo 245 de la Sesión Legislativa de
2023)
Declaración de Derechos - Derecho a la
Libertad Reproductiva

The proposed amendment confirms an individual's fundamental right to reproductive freedom, including but not limited to the ability to make and effectuate decisions to prevent, continue, or end the individual's pregnancy, and provides the State may not, directly or indirectly, deny, burden, or abridge, the right unless justified by a compelling State interest achieved by the least restrictive means.

**(Adding Article 48 to the Maryland
Declaration of Rights)**

La enmienda propuesta confirma el derecho fundamental de una persona a la libertad reproductiva, incluyendo, pero no limitado a, la capacidad de tomar y llevar a cabo decisiones para prevenir, continuar o terminar el embarazo de la persona, y establece que el Estado no puede, directa o indirectamente, negar, obstaculizar o restringir el derecho a menos que esté justificado por un interés estatal convincente logrado por los medios menos restrictivos.

(Añadiendo el Artículo 48 a la Declaración de Derechos de Maryland)

For the Constitutional Amendment/A favor de la Enmienda Constitucional

Against the Constitutional Amendment/En contra de la Enmienda Constitucional

**Question A
Charter Amendment by Petition
County Executive – Term Limit –
Reduction from Three to Two Consecutive
Terms**

Pregunta A
Enmienda a la Carta Constitucional mediante petición
Disminución del límite de mandatos para ejercer el cargo de Ejecutivo del Condado — de tres a dos mandatos consecutivos

Amend Section 202 of the County Charter to decrease the term limit that applies to the County Executive from the current three consecutive terms to two consecutive terms. The decreased limit would apply to anyone who already has served two consecutive terms as of December 2026.

Enmienda al artículo 202 de la Carta Constitucional del condado para disminuir el límite vigente de mandatos para ejercer el cargo de Ejecutivo del Condado -de tres a dos mandatos consecutivos. La disminución del límite de mandatos corresponderá a cualquier funcionario electo que haya cumplido dos mandatos consecutivos a partir de diciembre de 2026.

For/A favor

Against/En contra

**End of Ballot
Fin de la Papeleta**



**Official Ballot
 Presidential General Election
 November 5, 2024
 State of Maryland, Montgomery County**

**BS 176
 009-045**

Papeleta Electoral Oficial
 Elección General Presidencial
 5 de Noviembre del 2024
 Estado de Maryland, Condado de Montgomery

**Instructions
 Instrucciones**

Making Selections

Como Marcar sus
 Selecciones

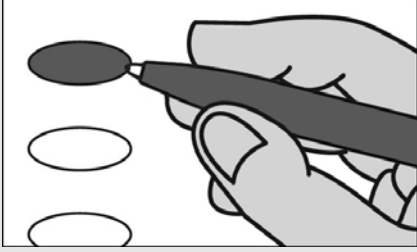

Fill in the oval to the left of the name of your choice. You must blacken the oval completely, and do not make any marks outside of the oval. You do not have to vote in every race.

Llene el óvalo a la izquierda del nombre de su selección. Debe rellenar completamente el óvalo. No haga ninguna marca fuera del óvalo. No tiene que votar en cada contienda.



Do not cross out or erase, or your vote may not count. If you make a mistake or a stray mark, you may ask for a new ballot.

No debe tachar o borrar, o su voto no se contará. Si comete un error o hace una marca demás, puede solicitar una nueva papeleta.

Optional write-in

Voto escrito opcional

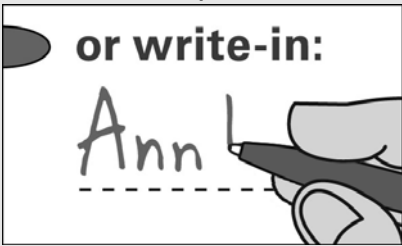

To add a candidate, fill in the oval to the left of "or write-in" and print the name clearly on the dotted line.

Para añadir un candidato por escrito, llene el óvalo a la izquierda de <or write-in/o por escrito> e imprima el nombre del candidato en forma clara en la línea punteada.

**President and Vice President of the United States
 Vote for 1**

Presidente y Vicepresidente de los Estados Unidos
 Vote por Uno

Kamala D. Harris and /y Tim Walz
 Democratic /Demócrata

Donald J. Trump and /y JD Vance
 Republican /Republicano

Chase Oliver and /y Mike ter Maat
 Libertarian /Libertario

Jill Ellen Stein and /y Rudolph Ware
 Green /Verde

Robert F. Kennedy, Jr. and /y Nicole Shanahan
 Unaffiliated /Sin Afiliación

or write-in/o por escrito:

**U.S. Senator
 Vote for 1**

Senador de los EE.UU.
 Vote por Uno

Angela Alsobrooks
 Democratic /Demócrata

Larry Hogan
 Republican /Republicano

Mike Scott
 Libertarian /Libertario

or write-in/o por escrito:

**Representative in Congress District 8
 Vote for 1**

Representante en el Congreso Distrito 8
 Vote por Uno

Jamie Raskin
 Democratic /Demócrata

Cheryl Riley
 Republican /Republicano

Nancy Wallace
 Green /Verde

or write-in/o por escrito:

Judge of the Circuit Court Circuit 6

Vote for up to 4

Juez de la Corte de Circuito Circuito 6

Vote por No Más de Cuatro

Marybeth Ayres

Jennifer S. Fairfax

Louis M. Leibowitz

J. Bradford McCullough

or write-in/o por escrito:

or write-in/o por escrito:

or write-in/o por escrito:

or write-in/o por escrito:

Judge, Appellate Court of Maryland At Large

Anne K. Albright

Vote Yes or No

For Continuance in Office

Juez, Corte de Apelaciones de Maryland

Anne K. Albright

Vote sí o no

Para continuar en el cargo

Yes /Si

No /No

Judge, Appellate Court of Maryland At Large

Kevin F. Arthur

Vote Yes or No

For Continuance in Office

Juez, Corte de Apelaciones de Maryland

Kevin F. Arthur

Vote sí o no

Para continuar en el cargo

Yes /Si

No /No

Vote Both Sides
 Vote en ambos lados



**Judge, Appellate Court of Maryland At Large
Andrea M. Leahy
Vote Yes or No
For Continuance in Office**

Juez, Corte de Apelaciones de Maryland
Andrea M. Leahy
Vote sí o no
Para continuar en el cargo

Yes /Si

No /No

**Non-Partisan Contest
Candidates in this contest may or may not
be affiliated with any political party
Board of Education At Large
Vote for 1**

Contienda no partidista
Los candidatos en esta contienda pueden estar
o no estar afiliados a ningún partido político
Junta de Educación Representando el
Condado
Vote por Uno

Lynne Harris

Rita Montoya

or write-in/o por escrito:

**Non-Partisan Contest
Candidates in this contest may or may not
be affiliated with any political party
Board of Education
District 2
Vote for 1**

Contienda no partidista
Los candidatos en esta contienda pueden estar
o no estar afiliados a ningún partido político
Junta de Educación
Distrito 2
Vote por Uno

Brenda M. Diaz

Natalie Zimmerman

or write-in/o por escrito:

**Non-Partisan Contest
Candidates in this contest may or may not
be affiliated with any political party
Board of Education
District 4
Vote for 1**

Contienda no partidista
Los candidatos en esta contienda pueden estar
o no estar afiliados a ningún partido político
Junta de Educación
Distrito 4
Vote por Uno

Shebra Evans

Laura M. Stewart

or write-in/o por escrito:

**Question 1
Constitutional Amendment
(Ch. 245 of the 2023 Legislative Session)
Declaration of Rights - Right to
Reproductive Freedom**

Pregunta 1
Enmienda Constitucional
(Capítulo 245 de la Sesión Legislativa de
2023)
Declaración de Derechos - Derecho a la
Libertad Reproductiva

The proposed amendment confirms an individual's fundamental right to reproductive freedom, including but not limited to the ability to make and effectuate decisions to prevent, continue, or end the individual's pregnancy, and provides the State may not, directly or indirectly, deny, burden, or abridge, the right unless justified by a compelling State interest achieved by the least restrictive means.

**(Adding Article 48 to the Maryland
Declaration of Rights)**

La enmienda propuesta confirma el derecho fundamental de una persona a la libertad reproductiva, incluyendo, pero no limitado a, la capacidad de tomar y llevar a cabo decisiones para prevenir, continuar o terminar el embarazo de la persona, y establece que el Estado no puede, directa o indirectamente, negar, obstaculizar o restringir el derecho a menos que esté justificado por un interés estatal convincente logrado por los medios menos restrictivos.

(Añadiendo el Artículo 48 a la Declaración de Derechos de Maryland)

- For the Constitutional Amendment/A favor de la Enmienda Constitucional**
- Against the Constitutional Amendment/En contra de la Enmienda Constitucional**

**Question A
Charter Amendment by Petition
County Executive – Term Limit –
Reduction from Three to Two Consecutive
Terms**

Pregunta A
Enmienda a la Carta Constitucional mediante petición
Disminución del límite de mandatos para ejercer el cargo de Ejecutivo del Condado — de tres a dos mandatos consecutivos

Amend Section 202 of the County Charter to decrease the term limit that applies to the County Executive from the current three consecutive terms to two consecutive terms. The decreased limit would apply to anyone who already has served two consecutive terms as of December 2026.

Enmienda al artículo 202 de la Carta Constitucional del condado para disminuir el límite vigente de mandatos para ejercer el cargo de Ejecutivo del Condado -de tres a dos mandatos consecutivos. La disminución del límite de mandatos corresponderá a cualquier funcionario electo que haya cumplido dos mandatos consecutivos a partir de diciembre de 2026.

- For/A favor**
- Against/En contra**

**End of Ballot
Fin de la Papeleta**



**Official Ballot
 Presidential General Election
 November 5, 2024
 State of Maryland, Montgomery County**

**BS 177
 009-046**

Papeleta Electoral Oficial
 Elección General Presidencial
 5 de Noviembre del 2024
 Estado de Maryland, Condado de Montgomery

**Instructions
 Instrucciones**

Making Selections

Como Marcar sus
 Selecciones



Fill in the oval to the left of the name of your choice. You must blacken the oval completely, and do not make any marks outside of the oval. You do not have to vote in every race.

Llene el óvalo a la izquierda del nombre de su selección. Debe rellenar completamente el óvalo. No haga ninguna marca fuera del óvalo. No tiene que votar en cada contienda.



Do not cross out or erase, or your vote may not count. If you make a mistake or a stray mark, you may ask for a new ballot.

No debe tachar o borrar, o su voto no se contará. Si comete un error o hace una marca demás, puede solicitar una nueva papeleta.

Optional write-in

Voto escrito opcional

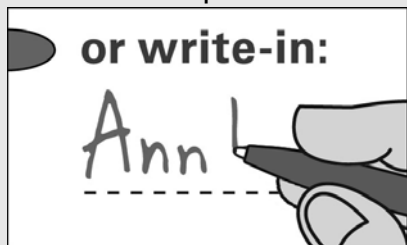

To add a candidate, fill in the oval to the left of "or write-in" and print the name clearly on the dotted line.

Para añadir un candidato por escrito, llene el óvalo a la izquierda de <or write-in/o por escrito> e imprima el nombre del candidato en forma clara en la línea punteada.

**President and Vice President of the United States
 Vote for 1**

Presidente y Vicepresidente de los Estados Unidos
 Vote por Uno

Kamala D. Harris and /y Tim Walz
 Democratic /Demócrata

Donald J. Trump and /y JD Vance
 Republican /Republicano

Chase Oliver and /y Mike ter Maat
 Libertarian /Libertario

Jill Ellen Stein and /y Rudolph Ware
 Green /Verde

Robert F. Kennedy, Jr. and /y Nicole Shanahan
 Unaffiliated /Sin Afiliación

or write-in/o por escrito:

**U.S. Senator
 Vote for 1**

Senador de los EE.UU.
 Vote por Uno

Angela Alsobrooks
 Democratic /Demócrata

Larry Hogan
 Republican /Republicano

Mike Scott
 Libertarian /Libertario

or write-in/o por escrito:

**Representative in Congress District 8
 Vote for 1**

Representante en el Congreso Distrito 8
 Vote por Uno

Jamie Raskin
 Democratic /Demócrata

Cheryl Riley
 Republican /Republicano

Nancy Wallace
 Green /Verde

or write-in/o por escrito:

Judge of the Circuit Court Circuit 6

Vote for up to 4

Juez de la Corte de Circuito Circuito 6

Vote por No Más de Cuatro

Marybeth Ayres

Jennifer S. Fairfax

Louis M. Leibowitz

J. Bradford McCullough

or write-in/o por escrito:

or write-in/o por escrito:

or write-in/o por escrito:

or write-in/o por escrito:

Judge, Appellate Court of Maryland At Large

Anne K. Albright

Vote Yes or No

For Continuance in Office

Juez, Corte de Apelaciones de Maryland

Anne K. Albright

Vote sí o no

Para continuar en el cargo

Yes /Si

No /No

Judge, Appellate Court of Maryland At Large

Kevin F. Arthur

Vote Yes or No

For Continuance in Office

Juez, Corte de Apelaciones de Maryland

Kevin F. Arthur

Vote sí o no

Para continuar en el cargo

Yes /Si

No /No

Vote Both Sides
 Vote en ambos lados



**Judge, Appellate Court of Maryland At Large
Andrea M. Leahy
Vote Yes or No
For Continuance in Office**

Juez, Corte de Apelaciones de Maryland
Andrea M. Leahy
Vote sí o no
Para continuar en el cargo

Yes /Si

No /No

**Non-Partisan Contest
Candidates in this contest may or may not
be affiliated with any political party
Board of Education At Large
Vote for 1**

Contienda no partidista
Los candidatos en esta contienda pueden estar
o no estar afiliados a ningún partido político
Junta de Educación Representando el
Condado
Vote por Uno

Lynne Harris

Rita Montoya

or write-in/o por escrito:

**Non-Partisan Contest
Candidates in this contest may or may not
be affiliated with any political party
Board of Education
District 2
Vote for 1**

Contienda no partidista
Los candidatos en esta contienda pueden estar
o no estar afiliados a ningún partido político
Junta de Educación
Distrito 2
Vote por Uno

Brenda M. Diaz

Natalie Zimmerman

or write-in/o por escrito:

**Non-Partisan Contest
Candidates in this contest may or may not
be affiliated with any political party
Board of Education
District 4
Vote for 1**

Contienda no partidista
Los candidatos en esta contienda pueden estar
o no estar afiliados a ningún partido político
Junta de Educación
Distrito 4
Vote por Uno

Shebra Evans

Laura M. Stewart

or write-in/o por escrito:

**Question 1
Constitutional Amendment
(Ch. 245 of the 2023 Legislative Session)
Declaration of Rights - Right to
Reproductive Freedom**

Pregunta 1
Enmienda Constitucional
(Capítulo 245 de la Sesión Legislativa de
2023)
Declaración de Derechos - Derecho a la
Libertad Reproductiva

The proposed amendment confirms an individual's fundamental right to reproductive freedom, including but not limited to the ability to make and effectuate decisions to prevent, continue, or end the individual's pregnancy, and provides the State may not, directly or indirectly, deny, burden, or abridge, the right unless justified by a compelling State interest achieved by the least restrictive means.

**(Adding Article 48 to the Maryland
Declaration of Rights)**

La enmienda propuesta confirma el derecho fundamental de una persona a la libertad reproductiva, incluyendo, pero no limitado a, la capacidad de tomar y llevar a cabo decisiones para prevenir, continuar o terminar el embarazo de la persona, y establece que el Estado no puede, directa o indirectamente, negar, obstaculizar o restringir el derecho a menos que esté justificado por un interés estatal convincente logrado por los medios menos restrictivos.

(Añadiendo el Artículo 48 a la Declaración de Derechos de Maryland)

For the Constitutional Amendment/A favor de la Enmienda Constitucional

Against the Constitutional Amendment/En contra de la Enmienda Constitucional

**Question A
Charter Amendment by Petition
County Executive – Term Limit –
Reduction from Three to Two Consecutive
Terms**

Pregunta A
Enmienda a la Carta Constitucional mediante petición
Disminución del límite de mandatos para ejercer el cargo de Ejecutivo del Condado — de tres a dos mandatos consecutivos

Amend Section 202 of the County Charter to decrease the term limit that applies to the County Executive from the current three consecutive terms to two consecutive terms. The decreased limit would apply to anyone who already has served two consecutive terms as of December 2026.

Enmienda al artículo 202 de la Carta Constitucional del condado para disminuir el límite vigente de mandatos para ejercer el cargo de Ejecutivo del Condado -de tres a dos mandatos consecutivos. La disminución del límite de mandatos corresponderá a cualquier funcionario electo que haya cumplido dos mandatos consecutivos a partir de diciembre de 2026.

For/A favor

Against/En contra

**End of Ballot
Fin de la Papeleta**



**Official Ballot
 Presidential General Election
 November 5, 2024
 State of Maryland, Montgomery County**

**BS 178
 009-047**

Papeleta Electoral Oficial
 Elección General Presidencial
 5 de Noviembre del 2024
 Estado de Maryland, Condado de Montgomery

**Instructions
 Instrucciones**

Making Selections

Como Marcar sus
 Selecciones



Fill in the oval to the left of the name of your choice. You must blacken the oval completely, and do not make any marks outside of the oval. You do not have to vote in every race.

Llene el óvalo a la izquierda del nombre de su selección. Debe rellenar completamente el óvalo. No haga ninguna marca fuera del óvalo. No tiene que votar en cada contienda.



Do not cross out or erase, or your vote may not count. If you make a mistake or a stray mark, you may ask for a new ballot.

No debe tachar o borrar, o su voto no se contará. Si comete un error o hace una marca demás, puede solicitar una nueva papeleta.

Optional write-in

Voto escrito opcional



To add a candidate, fill in the oval to the left of "or write-in" and print the name clearly on the dotted line.

Para añadir un candidato por escrito, llene el óvalo a la izquierda de <or write-in/o por escrito> e imprima el nombre del candidato en forma clara en la línea punteada.

**President and Vice President of the United States
 Vote for 1**

Presidente y Vicepresidente de los Estados Unidos
 Vote por Uno

Kamala D. Harris and /y Tim Walz
 Democratic /Demócrata

Donald J. Trump and /y JD Vance
 Republican /Republicano

Chase Oliver and /y Mike ter Maat
 Libertarian /Libertario

Jill Ellen Stein and /y Rudolph Ware
 Green /Verde

Robert F. Kennedy, Jr. and /y Nicole Shanahan
 Unaffiliated /Sin Afiliación

or write-in/o por escrito:

**U.S. Senator
 Vote for 1**

Senador de los EE.UU.
 Vote por Uno

Angela Alsobrooks
 Democratic /Demócrata

Larry Hogan
 Republican /Republicano

Mike Scott
 Libertarian /Libertario

or write-in/o por escrito:

**Representative in Congress District 8
 Vote for 1**

Representante en el Congreso Distrito 8
 Vote por Uno

Jamie Raskin
 Democratic /Demócrata

Cheryl Riley
 Republican /Republicano

Nancy Wallace
 Green /Verde

or write-in/o por escrito:

Judge of the Circuit Court Circuit 6

Vote for up to 4

Juez de la Corte de Circuito Circuito 6

Vote por No Más de Cuatro

Marybeth Ayres

Jennifer S. Fairfax

Louis M. Leibowitz

J. Bradford McCullough

or write-in/o por escrito:

or write-in/o por escrito:

or write-in/o por escrito:

or write-in/o por escrito:

Judge, Appellate Court of Maryland At Large

Anne K. Albright

Vote Yes or No

For Continuance in Office

Juez, Corte de Apelaciones de Maryland

Anne K. Albright

Vote sí o no

Para continuar en el cargo

Yes /Si

No /No

Judge, Appellate Court of Maryland At Large

Kevin F. Arthur

Vote Yes or No

For Continuance in Office

Juez, Corte de Apelaciones de Maryland

Kevin F. Arthur

Vote sí o no

Para continuar en el cargo

Yes /Si

No /No

Vote Both Sides
 Vote en ambos lados



**Judge, Appellate Court of Maryland At Large
Andrea M. Leahy
Vote Yes or No
For Continuance in Office**

Juez, Corte de Apelaciones de Maryland
Andrea M. Leahy
Vote sí o no
Para continuar en el cargo

Yes /Si

No /No

**Non-Partisan Contest
Candidates in this contest may or may not
be affiliated with any political party
Board of Education At Large
Vote for 1**

Contienda no partidista
Los candidatos en esta contienda pueden estar
o no estar afiliados a ningún partido político
Junta de Educación Representando el
Condado
Vote por Uno

Lynne Harris

Rita Montoya

or write-in/o por escrito:

**Non-Partisan Contest
Candidates in this contest may or may not
be affiliated with any political party
Board of Education
District 2
Vote for 1**

Contienda no partidista
Los candidatos en esta contienda pueden estar
o no estar afiliados a ningún partido político
Junta de Educación
Distrito 2
Vote por Uno

Brenda M. Diaz

Natalie Zimmerman

or write-in/o por escrito:

**Non-Partisan Contest
Candidates in this contest may or may not
be affiliated with any political party
Board of Education
District 4
Vote for 1**

Contienda no partidista
Los candidatos en esta contienda pueden estar
o no estar afiliados a ningún partido político
Junta de Educación
Distrito 4
Vote por Uno

Shebra Evans

Laura M. Stewart

or write-in/o por escrito:

**Question 1
Constitutional Amendment
(Ch. 245 of the 2023 Legislative Session)
Declaration of Rights - Right to
Reproductive Freedom**

Pregunta 1
Enmienda Constitucional
(Capítulo 245 de la Sesión Legislativa de
2023)
Declaración de Derechos - Derecho a la
Libertad Reproductiva

The proposed amendment confirms an individual's fundamental right to reproductive freedom, including but not limited to the ability to make and effectuate decisions to prevent, continue, or end the individual's pregnancy, and provides the State may not, directly or indirectly, deny, burden, or abridge, the right unless justified by a compelling State interest achieved by the least restrictive means.

**(Adding Article 48 to the Maryland
Declaration of Rights)**

La enmienda propuesta confirma el derecho fundamental de una persona a la libertad reproductiva, incluyendo, pero no limitado a, la capacidad de tomar y llevar a cabo decisiones para prevenir, continuar o terminar el embarazo de la persona, y establece que el Estado no puede, directa o indirectamente, negar, obstaculizar o restringir el derecho a menos que esté justificado por un interés estatal convincente logrado por los medios menos restrictivos.

(Añadiendo el Artículo 48 a la Declaración de Derechos de Maryland)

For the Constitutional Amendment/A favor de la Enmienda Constitucional

Against the Constitutional Amendment/En contra de la Enmienda Constitucional

**Question A
Charter Amendment by Petition
County Executive – Term Limit –
Reduction from Three to Two Consecutive
Terms**

Pregunta A
Enmienda a la Carta Constitucional mediante petición
Disminución del límite de mandatos para ejercer el cargo de Ejecutivo del Condado — de tres a dos mandatos consecutivos

Amend Section 202 of the County Charter to decrease the term limit that applies to the County Executive from the current three consecutive terms to two consecutive terms. The decreased limit would apply to anyone who already has served two consecutive terms as of December 2026.

Enmienda al artículo 202 de la Carta Constitucional del condado para disminuir el límite vigente de mandatos para ejercer el cargo de Ejecutivo del Condado -de tres a dos mandatos consecutivos. La disminución del límite de mandatos corresponderá a cualquier funcionario electo que haya cumplido dos mandatos consecutivos a partir de diciembre de 2026.

For/A favor

Against/En contra

**End of Ballot
Fin de la Papeleta**



**Official Ballot
 Presidential General Election
 November 5, 2024
 State of Maryland, Montgomery County**

**BS 179
 010-001**

Papeleta Electoral Oficial
 Elección General Presidencial
 5 de Noviembre del 2024
 Estado de Maryland, Condado de Montgomery

**Instructions
 Instrucciones**

Making Selections

Como Marcar sus
 Selecciones



Fill in the oval to the left of the name of your choice. You must blacken the oval completely, and do not make any marks outside of the oval. You do not have to vote in every race.

Llene el óvalo a la izquierda del nombre de su selección. Debe rellenar completamente el óvalo. No haga ninguna marca fuera del óvalo. No tiene que votar en cada contienda.



Do not cross out or erase, or your vote may not count. If you make a mistake or a stray mark, you may ask for a new ballot.

No debe tachar o borrar, o su voto no se contará. Si comete un error o hace una marca demás, puede solicitar una nueva papeleta.

Optional write-in

Voto escrito opcional

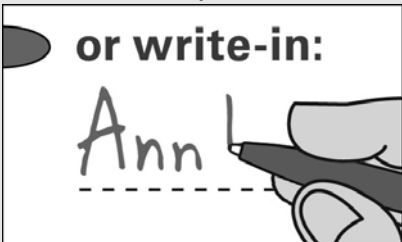

To add a candidate, fill in the oval to the left of "or write-in" and print the name clearly on the dotted line.

Para añadir un candidato por escrito, llene el óvalo a la izquierda de <or write-in/o por escrito> e imprima el nombre del candidato en forma clara en la línea punteada.

**President and Vice President of the United States
 Vote for 1**

Presidente y Vicepresidente de los Estados Unidos
 Vote por Uno

Kamala D. Harris and /y Tim Walz
 Democratic /Demócrata

Donald J. Trump and /y JD Vance
 Republican /Republicano

Chase Oliver and /y Mike ter Maat
 Libertarian /Libertario

Jill Ellen Stein and /y Rudolph Ware
 Green /Verde

Robert F. Kennedy, Jr. and /y Nicole Shanahan
 Unaffiliated /Sin Afiliación

or write-in/o por escrito:

**U.S. Senator
 Vote for 1**

Senador de los EE.UU.
 Vote por Uno

Angela Alsobrooks
 Democratic /Demócrata

Larry Hogan
 Republican /Republicano

Mike Scott
 Libertarian /Libertario

or write-in/o por escrito:

**Representative in Congress District 8
 Vote for 1**

Representante en el Congreso Distrito 8
 Vote por Uno

Jamie Raskin
 Democratic /Demócrata

Cheryl Riley
 Republican /Republicano

Nancy Wallace
 Green /Verde

or write-in/o por escrito:

Judge of the Circuit Court Circuit 6

Vote for up to 4

Juez de la Corte de Circuito Circuito 6

Vote por No Más de Cuatro

Marybeth Ayres

Jennifer S. Fairfax

Louis M. Leibowitz

J. Bradford McCullough

or write-in/o por escrito:

or write-in/o por escrito:

or write-in/o por escrito:

or write-in/o por escrito:

Judge, Appellate Court of Maryland At Large

Anne K. Albright

Vote Yes or No

For Continuance in Office

Juez, Corte de Apelaciones de Maryland

Anne K. Albright

Vote sí o no

Para continuar en el cargo

Yes /Si

No /No

Judge, Appellate Court of Maryland At Large

Kevin F. Arthur

Vote Yes or No

For Continuance in Office

Juez, Corte de Apelaciones de Maryland

Kevin F. Arthur

Vote sí o no

Para continuar en el cargo

Yes /Si

No /No

Vote Both Sides
 Vote en ambos lados



**Judge, Appellate Court of Maryland At Large
Andrea M. Leahy
Vote Yes or No
For Continuance in Office**

Juez, Corte de Apelaciones de Maryland
Andrea M. Leahy
Vote sí o no
Para continuar en el cargo

Yes /Si

No /No

**Non-Partisan Contest
Candidates in this contest may or may not
be affiliated with any political party
Board of Education At Large
Vote for 1**

Contienda no partidista
Los candidatos en esta contienda pueden estar
o no estar afiliados a ningún partido político
Junta de Educación Representando el
Condado
Vote por Uno

Lynne Harris

Rita Montoya

or write-in/o por escrito:

**Non-Partisan Contest
Candidates in this contest may or may not
be affiliated with any political party
Board of Education
District 2
Vote for 1**

Contienda no partidista
Los candidatos en esta contienda pueden estar
o no estar afiliados a ningún partido político
Junta de Educación
Distrito 2
Vote por Uno

Brenda M. Diaz

Natalie Zimmerman

or write-in/o por escrito:

**Non-Partisan Contest
Candidates in this contest may or may not
be affiliated with any political party
Board of Education
District 4
Vote for 1**

Contienda no partidista
Los candidatos en esta contienda pueden estar
o no estar afiliados a ningún partido político
Junta de Educación
Distrito 4
Vote por Uno

Shebra Evans

Laura M. Stewart

or write-in/o por escrito:

**Question 1
Constitutional Amendment
(Ch. 245 of the 2023 Legislative Session)
Declaration of Rights - Right to
Reproductive Freedom**

Pregunta 1
Enmienda Constitucional
(Capítulo 245 de la Sesión Legislativa de
2023)
Declaración de Derechos - Derecho a la
Libertad Reproductiva

The proposed amendment confirms an individual's fundamental right to reproductive freedom, including but not limited to the ability to make and effectuate decisions to prevent, continue, or end the individual's pregnancy, and provides the State may not, directly or indirectly, deny, burden, or abridge, the right unless justified by a compelling State interest achieved by the least restrictive means.

**(Adding Article 48 to the Maryland
Declaration of Rights)**

La enmienda propuesta confirma el derecho fundamental de una persona a la libertad reproductiva, incluyendo, pero no limitado a, la capacidad de tomar y llevar a cabo decisiones para prevenir, continuar o terminar el embarazo de la persona, y establece que el Estado no puede, directa o indirectamente, negar, obstaculizar o restringir el derecho a menos que esté justificado por un interés estatal convincente logrado por los medios menos restrictivos.

(Añadiendo el Artículo 48 a la Declaración de Derechos de Maryland)

- For the Constitutional Amendment/A favor de la Enmienda Constitucional**
- Against the Constitutional Amendment/En contra de la Enmienda Constitucional**

**Question A
Charter Amendment by Petition
County Executive – Term Limit –
Reduction from Three to Two Consecutive
Terms**

Pregunta A
Enmienda a la Carta Constitucional mediante petición
Disminución del límite de mandatos para ejercer el cargo de Ejecutivo del Condado — de tres a dos mandatos consecutivos

Amend Section 202 of the County Charter to decrease the term limit that applies to the County Executive from the current three consecutive terms to two consecutive terms. The decreased limit would apply to anyone who already has served two consecutive terms as of December 2026.

Enmienda al artículo 202 de la Carta Constitucional del condado para disminuir el límite vigente de mandatos para ejercer el cargo de Ejecutivo del Condado -de tres a dos mandatos consecutivos. La disminución del límite de mandatos corresponderá a cualquier funcionario electo que haya cumplido dos mandatos consecutivos a partir de diciembre de 2026.

- For/A favor**
- Against/En contra**

**End of Ballot
Fin de la Papeleta**



**Official Ballot
 Presidential General Election
 November 5, 2024
 State of Maryland, Montgomery County**

**BS 180
 010-002**

Papeleta Electoral Oficial
 Elección General Presidencial
 5 de Noviembre del 2024
 Estado de Maryland, Condado de Montgomery

**Instructions
 Instrucciones**

Making Selections

Como Marcar sus
 Selecciones



Fill in the oval to the left of the name of your choice. You must blacken the oval completely, and do not make any marks outside of the oval. You do not have to vote in every race.

Llene el óvalo a la izquierda del nombre de su selección. Debe rellenar completamente el óvalo. No haga ninguna marca fuera del óvalo. No tiene que votar en cada contienda.



Do not cross out or erase, or your vote may not count. If you make a mistake or a stray mark, you may ask for a new ballot.

No debe tachar o borrar, o su voto no se contará. Si comete un error o hace una marca demás, puede solicitar una nueva papeleta.

Optional write-in

Voto escrito opcional

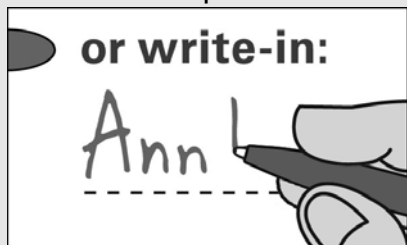

To add a candidate, fill in the oval to the left of "or write-in" and print the name clearly on the dotted line.

Para añadir un candidato por escrito, llene el óvalo a la izquierda de <or write-in/o por escrito> e imprima el nombre del candidato en forma clara en la línea punteada.

**President and Vice President of the United States
 Vote for 1**

Presidente y Vicepresidente de los Estados Unidos
 Vote por Uno

Kamala D. Harris and /y Tim Walz
 Democratic /Demócrata

Donald J. Trump and /y JD Vance
 Republican /Republicano

Chase Oliver and /y Mike ter Maat
 Libertarian /Libertario

Jill Ellen Stein and /y Rudolph Ware
 Green /Verde

Robert F. Kennedy, Jr. and /y Nicole Shanahan
 Unaffiliated /Sin Afiliación

or write-in/o por escrito:

**U.S. Senator
 Vote for 1**

Senador de los EE.UU.
 Vote por Uno

Angela Alsobrooks
 Democratic /Demócrata

Larry Hogan
 Republican /Republicano

Mike Scott
 Libertarian /Libertario

or write-in/o por escrito:

**Representative in Congress District 8
 Vote for 1**

Representante en el Congreso Distrito 8
 Vote por Uno

Jamie Raskin
 Democratic /Demócrata

Cheryl Riley
 Republican /Republicano

Nancy Wallace
 Green /Verde

or write-in/o por escrito:

Judge of the Circuit Court Circuit 6

Vote for up to 4

Juez de la Corte de Circuito Circuito 6

Vote por No Más de Cuatro

Marybeth Ayres

Jennifer S. Fairfax

Louis M. Leibowitz

J. Bradford McCullough

or write-in/o por escrito:

or write-in/o por escrito:

or write-in/o por escrito:

or write-in/o por escrito:

Judge, Appellate Court of Maryland At Large

Anne K. Albright

Vote Yes or No

For Continuance in Office

Juez, Corte de Apelaciones de Maryland

Anne K. Albright

Vote sí o no

Para continuar en el cargo

Yes /Si

No /No

Judge, Appellate Court of Maryland At Large

Kevin F. Arthur

Vote Yes or No

For Continuance in Office

Juez, Corte de Apelaciones de Maryland

Kevin F. Arthur

Vote sí o no

Para continuar en el cargo

Yes /Si

No /No

Vote Both Sides
 Vote en ambos lados



**Judge, Appellate Court of Maryland At Large
Andrea M. Leahy
Vote Yes or No
For Continuance in Office**

Juez, Corte de Apelaciones de Maryland
Andrea M. Leahy
Vote sí o no
Para continuar en el cargo

Yes /Si

No /No

**Non-Partisan Contest
Candidates in this contest may or may not
be affiliated with any political party
Board of Education At Large
Vote for 1**

Contienda no partidista
Los candidatos en esta contienda pueden estar
o no estar afiliados a ningún partido político
Junta de Educación Representando el
Condado
Vote por Uno

Lynne Harris

Rita Montoya

or write-in/o por escrito:

**Non-Partisan Contest
Candidates in this contest may or may not
be affiliated with any political party
Board of Education
District 2
Vote for 1**

Contienda no partidista
Los candidatos en esta contienda pueden estar
o no estar afiliados a ningún partido político
Junta de Educación
Distrito 2
Vote por Uno

Brenda M. Diaz

Natalie Zimmerman

or write-in/o por escrito:

**Non-Partisan Contest
Candidates in this contest may or may not
be affiliated with any political party
Board of Education
District 4
Vote for 1**

Contienda no partidista
Los candidatos en esta contienda pueden estar
o no estar afiliados a ningún partido político
Junta de Educación
Distrito 4
Vote por Uno

Shebra Evans

Laura M. Stewart

or write-in/o por escrito:

**Question 1
Constitutional Amendment
(Ch. 245 of the 2023 Legislative Session)
Declaration of Rights - Right to
Reproductive Freedom**

Pregunta 1
Enmienda Constitucional
(Capítulo 245 de la Sesión Legislativa de
2023)
Declaración de Derechos - Derecho a la
Libertad Reproductiva

The proposed amendment confirms an individual's fundamental right to reproductive freedom, including but not limited to the ability to make and effectuate decisions to prevent, continue, or end the individual's pregnancy, and provides the State may not, directly or indirectly, deny, burden, or abridge, the right unless justified by a compelling State interest achieved by the least restrictive means.

**(Adding Article 48 to the Maryland
Declaration of Rights)**

La enmienda propuesta confirma el derecho fundamental de una persona a la libertad reproductiva, incluyendo, pero no limitado a, la capacidad de tomar y llevar a cabo decisiones para prevenir, continuar o terminar el embarazo de la persona, y establece que el Estado no puede, directa o indirectamente, negar, obstaculizar o restringir el derecho a menos que esté justificado por un interés estatal convincente logrado por los medios menos restrictivos.

(Añadiendo el Artículo 48 a la Declaración de Derechos de Maryland)

- For the Constitutional Amendment/A favor de la Enmienda Constitucional**
- Against the Constitutional Amendment/En contra de la Enmienda Constitucional**

**Question A
Charter Amendment by Petition
County Executive – Term Limit –
Reduction from Three to Two Consecutive
Terms**

Pregunta A
Enmienda a la Carta Constitucional mediante petición
Disminución del límite de mandatos para ejercer el cargo de Ejecutivo del Condado — de tres a dos mandatos consecutivos

Amend Section 202 of the County Charter to decrease the term limit that applies to the County Executive from the current three consecutive terms to two consecutive terms. The decreased limit would apply to anyone who already has served two consecutive terms as of December 2026.

Enmienda al artículo 202 de la Carta Constitucional del condado para disminuir el límite vigente de mandatos para ejercer el cargo de Ejecutivo del Condado -de tres a dos mandatos consecutivos. La disminución del límite de mandatos corresponderá a cualquier funcionario electo que haya cumplido dos mandatos consecutivos a partir de diciembre de 2026.

- For/A favor**
- Against/En contra**

**End of Ballot
Fin de la Papeleta**



**Official Ballot
 Presidential General Election
 November 5, 2024
 State of Maryland, Montgomery County**

**BS 181
 010-003**

Papeleta Electoral Oficial
 Elección General Presidencial
 5 de Noviembre del 2024
 Estado de Maryland, Condado de Montgomery

**Instructions
 Instrucciones**

Making Selections

Como Marcar sus
 Selecciones



Fill in the oval to the left of the name of your choice. You must blacken the oval completely, and do not make any marks outside of the oval. You do not have to vote in every race.

Llene el óvalo a la izquierda del nombre de su selección. Debe rellenar completamente el óvalo. No haga ninguna marca fuera del óvalo. No tiene que votar en cada contienda.



Do not cross out or erase, or your vote may not count. If you make a mistake or a stray mark, you may ask for a new ballot.

No debe tachar o borrar, o su voto no se contará. Si comete un error o hace una marca demás, puede solicitar una nueva papeleta.

Optional write-in

Voto escrito opcional



To add a candidate, fill in the oval to the left of "or write-in" and print the name clearly on the dotted line.

Para añadir un candidato por escrito, llene el óvalo a la izquierda de <or write-in/o por escrito> e imprima el nombre del candidato en forma clara en la línea punteada.

**President and Vice President of the United States
 Vote for 1**

Presidente y Vicepresidente de los Estados Unidos
 Vote por Uno

Kamala D. Harris and /y Tim Walz
 Democratic /Demócrata

Donald J. Trump and /y JD Vance
 Republican /Republicano

Chase Oliver and /y Mike ter Maat
 Libertarian /Libertario

Jill Ellen Stein and /y Rudolph Ware
 Green /Verde

Robert F. Kennedy, Jr. and /y Nicole Shanahan
 Unaffiliated /Sin Afiliación

or write-in/o por escrito:

**U.S. Senator
 Vote for 1**

Senador de los EE.UU.
 Vote por Uno

Angela Alsobrooks
 Democratic /Demócrata

Larry Hogan
 Republican /Republicano

Mike Scott
 Libertarian /Libertario

or write-in/o por escrito:

**Representative in Congress District 8
 Vote for 1**

Representante en el Congreso Distrito 8
 Vote por Uno

Jamie Raskin
 Democratic /Demócrata

Cheryl Riley
 Republican /Republicano

Nancy Wallace
 Green /Verde

or write-in/o por escrito:

Judge of the Circuit Court Circuit 6

Vote for up to 4

Juez de la Corte de Circuito Circuito 6

Vote por No Más de Cuatro

Marybeth Ayres

Jennifer S. Fairfax

Louis M. Leibowitz

J. Bradford McCullough

or write-in/o por escrito:

or write-in/o por escrito:

or write-in/o por escrito:

or write-in/o por escrito:

Judge, Appellate Court of Maryland At Large

Anne K. Albright

Vote Yes or No

For Continuance in Office

Juez, Corte de Apelaciones de Maryland

Anne K. Albright

Vote sí o no

Para continuar en el cargo

Yes /Si

No /No

Judge, Appellate Court of Maryland At Large

Kevin F. Arthur

Vote Yes or No

For Continuance in Office

Juez, Corte de Apelaciones de Maryland

Kevin F. Arthur

Vote sí o no

Para continuar en el cargo

Yes /Si

No /No

Vote Both Sides
 Vote en ambos lados



**Judge, Appellate Court of Maryland At Large
Andrea M. Leahy
Vote Yes or No
For Continuance in Office**

Juez, Corte de Apelaciones de Maryland
Andrea M. Leahy
Vote sí o no
Para continuar en el cargo

Yes /Si

No /No

**Non-Partisan Contest
Candidates in this contest may or may not
be affiliated with any political party
Board of Education At Large
Vote for 1**

Contienda no partidista
Los candidatos en esta contienda pueden estar
o no estar afiliados a ningún partido político
Junta de Educación Representando el
Condado
Vote por Uno

Lynne Harris

Rita Montoya

or write-in/o por escrito:

**Non-Partisan Contest
Candidates in this contest may or may not
be affiliated with any political party
Board of Education
District 2
Vote for 1**

Contienda no partidista
Los candidatos en esta contienda pueden estar
o no estar afiliados a ningún partido político
Junta de Educación
Distrito 2
Vote por Uno

Brenda M. Diaz

Natalie Zimmerman

or write-in/o por escrito:

**Non-Partisan Contest
Candidates in this contest may or may not
be affiliated with any political party
Board of Education
District 4
Vote for 1**

Contienda no partidista
Los candidatos en esta contienda pueden estar
o no estar afiliados a ningún partido político
Junta de Educación
Distrito 4
Vote por Uno

Shebra Evans

Laura M. Stewart

or write-in/o por escrito:

**Question 1
Constitutional Amendment
(Ch. 245 of the 2023 Legislative Session)
Declaration of Rights - Right to
Reproductive Freedom**

Pregunta 1
Enmienda Constitucional
(Capítulo 245 de la Sesión Legislativa de
2023)
Declaración de Derechos - Derecho a la
Libertad Reproductiva

The proposed amendment confirms an individual's fundamental right to reproductive freedom, including but not limited to the ability to make and effectuate decisions to prevent, continue, or end the individual's pregnancy, and provides the State may not, directly or indirectly, deny, burden, or abridge, the right unless justified by a compelling State interest achieved by the least restrictive means.

**(Adding Article 48 to the Maryland
Declaration of Rights)**

La enmienda propuesta confirma el derecho fundamental de una persona a la libertad reproductiva, incluyendo, pero no limitado a, la capacidad de tomar y llevar a cabo decisiones para prevenir, continuar o terminar el embarazo de la persona, y establece que el Estado no puede, directa o indirectamente, negar, obstaculizar o restringir el derecho a menos que esté justificado por un interés estatal convincente logrado por los medios menos restrictivos.

(Añadiendo el Artículo 48 a la Declaración de Derechos de Maryland)

- For the Constitutional Amendment/A favor de la Enmienda Constitucional**
- Against the Constitutional Amendment/En contra de la Enmienda Constitucional**

**Question A
Charter Amendment by Petition
County Executive – Term Limit –
Reduction from Three to Two Consecutive
Terms**

Pregunta A
Enmienda a la Carta Constitucional mediante petición
Disminución del límite de mandatos para ejercer el cargo de Ejecutivo del Condado — de tres a dos mandatos consecutivos

Amend Section 202 of the County Charter to decrease the term limit that applies to the County Executive from the current three consecutive terms to two consecutive terms. The decreased limit would apply to anyone who already has served two consecutive terms as of December 2026.

Enmienda al artículo 202 de la Carta Constitucional del condado para disminuir el límite vigente de mandatos para ejercer el cargo de Ejecutivo del Condado -de tres a dos mandatos consecutivos. La disminución del límite de mandatos corresponderá a cualquier funcionario electo que haya cumplido dos mandatos consecutivos a partir de diciembre de 2026.

- For/A favor**
- Against/En contra**

**End of Ballot
Fin de la Papeleta**



**Official Ballot
 Presidential General Election
 November 5, 2024
 State of Maryland, Montgomery County**

**BS 182
 010-004**

Papeleta Electoral Oficial
 Elección General Presidencial
 5 de Noviembre del 2024
 Estado de Maryland, Condado de Montgomery

**Instructions
 Instrucciones**

Making Selections

Como Marcar sus
 Selecciones

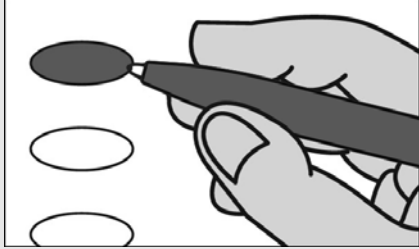

Fill in the oval to the left of the name of your choice. You must blacken the oval completely, and do not make any marks outside of the oval. You do not have to vote in every race.

Llene el óvalo a la izquierda del nombre de su selección. Debe rellenar completamente el óvalo. No haga ninguna marca fuera del óvalo. No tiene que votar en cada contienda.



Do not cross out or erase, or your vote may not count. If you make a mistake or a stray mark, you may ask for a new ballot.

No debe tachar o borrar, o su voto no se contará. Si comete un error o hace una marca demás, puede solicitar una nueva papeleta.

Optional write-in

Voto escrito opcional

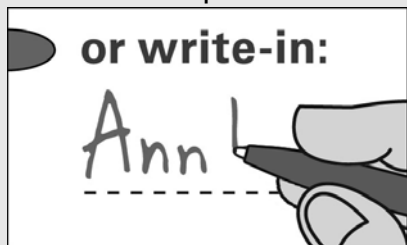

To add a candidate, fill in the oval to the left of "or write-in" and print the name clearly on the dotted line.

Para añadir un candidato por escrito, llene el óvalo a la izquierda de <or write-in/o por escrito> e imprima el nombre del candidato en forma clara en la línea punteada.

**President and Vice President of the United States
 Vote for 1**

Presidente y Vicepresidente de los Estados Unidos
 Vote por Uno

Kamala D. Harris and /y Tim Walz
 Democratic /Demócrata

Donald J. Trump and /y JD Vance
 Republican /Republicano

Chase Oliver and /y Mike ter Maat
 Libertarian /Libertario

Jill Ellen Stein and /y Rudolph Ware
 Green /Verde

Robert F. Kennedy, Jr. and /y Nicole Shanahan
 Unaffiliated /Sin Afiliación

or write-in/o por escrito:

**U.S. Senator
 Vote for 1**

Senador de los EE.UU.
 Vote por Uno

Angela Alsobrooks
 Democratic /Demócrata

Larry Hogan
 Republican /Republicano

Mike Scott
 Libertarian /Libertario

or write-in/o por escrito:

**Representative in Congress District 8
 Vote for 1**

Representante en el Congreso Distrito 8
 Vote por Uno

Jamie Raskin
 Democratic /Demócrata

Cheryl Riley
 Republican /Republicano

Nancy Wallace
 Green /Verde

or write-in/o por escrito:

Judge of the Circuit Court Circuit 6

Vote for up to 4

Juez de la Corte de Circuito Circuito 6

Vote por No Más de Cuatro

Marybeth Ayres

Jennifer S. Fairfax

Louis M. Leibowitz

J. Bradford McCullough

or write-in/o por escrito:

or write-in/o por escrito:

or write-in/o por escrito:

or write-in/o por escrito:

Judge, Appellate Court of Maryland At Large

Anne K. Albright

Vote Yes or No

For Continuance in Office

Juez, Corte de Apelaciones de Maryland

Anne K. Albright

Vote sí o no

Para continuar en el cargo

Yes /Si

No /No

Judge, Appellate Court of Maryland At Large

Kevin F. Arthur

Vote Yes or No

For Continuance in Office

Juez, Corte de Apelaciones de Maryland

Kevin F. Arthur

Vote sí o no

Para continuar en el cargo

Yes /Si

No /No

Vote Both Sides
 Vote en ambos lados



**Judge, Appellate Court of Maryland At Large
Andrea M. Leahy
Vote Yes or No
For Continuance in Office**

Juez, Corte de Apelaciones de Maryland
Andrea M. Leahy
Vote sí o no
Para continuar en el cargo

Yes /Si

No /No

**Non-Partisan Contest
Candidates in this contest may or may not
be affiliated with any political party
Board of Education At Large
Vote for 1**

Contienda no partidista
Los candidatos en esta contienda pueden estar
o no estar afiliados a ningún partido político
Junta de Educación Representando el
Condado
Vote por Uno

Lynne Harris

Rita Montoya

or write-in/o por escrito:

**Non-Partisan Contest
Candidates in this contest may or may not
be affiliated with any political party
Board of Education
District 2
Vote for 1**

Contienda no partidista
Los candidatos en esta contienda pueden estar
o no estar afiliados a ningún partido político
Junta de Educación
Distrito 2
Vote por Uno

Brenda M. Diaz

Natalie Zimmerman

or write-in/o por escrito:

**Non-Partisan Contest
Candidates in this contest may or may not
be affiliated with any political party
Board of Education
District 4
Vote for 1**

Contienda no partidista
Los candidatos en esta contienda pueden estar
o no estar afiliados a ningún partido político
Junta de Educación
Distrito 4
Vote por Uno

Shebra Evans

Laura M. Stewart

or write-in/o por escrito:

**Question 1
Constitutional Amendment
(Ch. 245 of the 2023 Legislative Session)
Declaration of Rights - Right to
Reproductive Freedom**

Pregunta 1
Enmienda Constitucional
(Capítulo 245 de la Sesión Legislativa de
2023)
Declaración de Derechos - Derecho a la
Libertad Reproductiva

The proposed amendment confirms an individual's fundamental right to reproductive freedom, including but not limited to the ability to make and effectuate decisions to prevent, continue, or end the individual's pregnancy, and provides the State may not, directly or indirectly, deny, burden, or abridge, the right unless justified by a compelling State interest achieved by the least restrictive means.

**(Adding Article 48 to the Maryland
Declaration of Rights)**

La enmienda propuesta confirma el derecho fundamental de una persona a la libertad reproductiva, incluyendo, pero no limitado a, la capacidad de tomar y llevar a cabo decisiones para prevenir, continuar o terminar el embarazo de la persona, y establece que el Estado no puede, directa o indirectamente, negar, obstaculizar o restringir el derecho a menos que esté justificado por un interés estatal convincente logrado por los medios menos restrictivos.

(Añadiendo el Artículo 48 a la Declaración de Derechos de Maryland)

For the Constitutional Amendment/A favor de la Enmienda Constitucional

Against the Constitutional Amendment/En contra de la Enmienda Constitucional

**Question A
Charter Amendment by Petition
County Executive – Term Limit –
Reduction from Three to Two Consecutive
Terms**

Pregunta A
Enmienda a la Carta Constitucional mediante petición
Disminución del límite de mandatos para ejercer el cargo de Ejecutivo del Condado — de tres a dos mandatos consecutivos

Amend Section 202 of the County Charter to decrease the term limit that applies to the County Executive from the current three consecutive terms to two consecutive terms. The decreased limit would apply to anyone who already has served two consecutive terms as of December 2026.

Enmienda al artículo 202 de la Carta Constitucional del condado para disminuir el límite vigente de mandatos para ejercer el cargo de Ejecutivo del Condado -de tres a dos mandatos consecutivos. La disminución del límite de mandatos corresponderá a cualquier funcionario electo que haya cumplido dos mandatos consecutivos a partir de diciembre de 2026.

For/A favor

Against/En contra

**End of Ballot
Fin de la Papeleta**



**Official Ballot
 Presidential General Election
 November 5, 2024
 State of Maryland, Montgomery County**

**BS 183
 010-005**

Papeleta Electoral Oficial
 Elección General Presidencial
 5 de Noviembre del 2024
 Estado de Maryland, Condado de Montgomery

**Instructions
 Instrucciones**

Making Selections

Como Marcar sus
 Selecciones

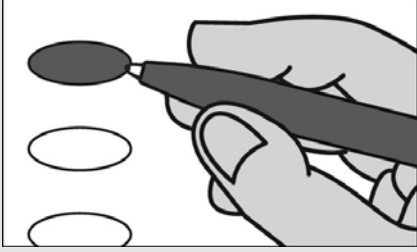

Fill in the oval to the left of the name of your choice. You must blacken the oval completely, and do not make any marks outside of the oval. You do not have to vote in every race.

Llene el óvalo a la izquierda del nombre de su selección. Debe rellenar completamente el óvalo. No haga ninguna marca fuera del óvalo. No tiene que votar en cada contienda.



Do not cross out or erase, or your vote may not count. If you make a mistake or a stray mark, you may ask for a new ballot.

No debe tachar o borrar, o su voto no se contará. Si comete un error o hace una marca demás, puede solicitar una nueva papeleta.

Optional write-in

Voto escrito opcional



To add a candidate, fill in the oval to the left of "or write-in" and print the name clearly on the dotted line.

Para añadir un candidato por escrito, llene el óvalo a la izquierda de <or write-in/o por escrito> e imprima el nombre del candidato en forma clara en la línea punteada.

**President and Vice President of the United States
 Vote for 1**

Presidente y Vicepresidente de los Estados Unidos
 Vote por Uno

Kamala D. Harris and /y Tim Walz
 Democratic /Demócrata

Donald J. Trump and /y JD Vance
 Republican /Republicano

Chase Oliver and /y Mike ter Maat
 Libertarian /Libertario

Jill Ellen Stein and /y Rudolph Ware
 Green /Verde

Robert F. Kennedy, Jr. and /y Nicole Shanahan
 Unaffiliated /Sin Afiliación

or write-in/o por escrito:

**U.S. Senator
 Vote for 1**

Senador de los EE.UU.
 Vote por Uno

Angela Alsobrooks
 Democratic /Demócrata

Larry Hogan
 Republican /Republicano

Mike Scott
 Libertarian /Libertario

or write-in/o por escrito:

**Representative in Congress District 8
 Vote for 1**

Representante en el Congreso Distrito 8
 Vote por Uno

Jamie Raskin
 Democratic /Demócrata

Cheryl Riley
 Republican /Republicano

Nancy Wallace
 Green /Verde

or write-in/o por escrito:

Judge of the Circuit Court Circuit 6

Vote for up to 4

Juez de la Corte de Circuito Circuito 6

Vote por No Más de Cuatro

Marybeth Ayres

Jennifer S. Fairfax

Louis M. Leibowitz

J. Bradford McCullough

or write-in/o por escrito:

or write-in/o por escrito:

or write-in/o por escrito:

or write-in/o por escrito:

Judge, Appellate Court of Maryland At Large

Anne K. Albright

Vote Yes or No

For Continuance in Office

Juez, Corte de Apelaciones de Maryland

Anne K. Albright

Vote sí o no

Para continuar en el cargo

Yes /Si

No /No

Judge, Appellate Court of Maryland At Large

Kevin F. Arthur

Vote Yes or No

For Continuance in Office

Juez, Corte de Apelaciones de Maryland

Kevin F. Arthur

Vote sí o no

Para continuar en el cargo

Yes /Si

No /No

Vote Both Sides
 Vote en ambos lados



**Judge, Appellate Court of Maryland At Large
Andrea M. Leahy
Vote Yes or No
For Continuance in Office**

Juez, Corte de Apelaciones de Maryland
Andrea M. Leahy
Vote sí o no
Para continuar en el cargo

Yes /Si

No /No

**Non-Partisan Contest
Candidates in this contest may or may not
be affiliated with any political party
Board of Education At Large
Vote for 1**

Contienda no partidista
Los candidatos en esta contienda pueden estar
o no estar afiliados a ningún partido político
Junta de Educación Representando el
Condado
Vote por Uno

Lynne Harris

Rita Montoya

or write-in/o por escrito:

**Non-Partisan Contest
Candidates in this contest may or may not
be affiliated with any political party
Board of Education
District 2
Vote for 1**

Contienda no partidista
Los candidatos en esta contienda pueden estar
o no estar afiliados a ningún partido político
Junta de Educación
Distrito 2
Vote por Uno

Brenda M. Diaz

Natalie Zimmerman

or write-in/o por escrito:

**Non-Partisan Contest
Candidates in this contest may or may not
be affiliated with any political party
Board of Education
District 4
Vote for 1**

Contienda no partidista
Los candidatos en esta contienda pueden estar
o no estar afiliados a ningún partido político
Junta de Educación
Distrito 4
Vote por Uno

Shebra Evans

Laura M. Stewart

or write-in/o por escrito:

**Question 1
Constitutional Amendment
(Ch. 245 of the 2023 Legislative Session)
Declaration of Rights - Right to
Reproductive Freedom**

Pregunta 1
Enmienda Constitucional
(Capítulo 245 de la Sesión Legislativa de
2023)
Declaración de Derechos - Derecho a la
Libertad Reproductiva

The proposed amendment confirms an individual's fundamental right to reproductive freedom, including but not limited to the ability to make and effectuate decisions to prevent, continue, or end the individual's pregnancy, and provides the State may not, directly or indirectly, deny, burden, or abridge, the right unless justified by a compelling State interest achieved by the least restrictive means.

**(Adding Article 48 to the Maryland
Declaration of Rights)**

La enmienda propuesta confirma el derecho fundamental de una persona a la libertad reproductiva, incluyendo, pero no limitado a, la capacidad de tomar y llevar a cabo decisiones para prevenir, continuar o terminar el embarazo de la persona, y establece que el Estado no puede, directa o indirectamente, negar, obstaculizar o restringir el derecho a menos que esté justificado por un interés estatal convincente logrado por los medios menos restrictivos.

(Añadiendo el Artículo 48 a la Declaración de Derechos de Maryland)

- For the Constitutional Amendment/A favor de la Enmienda Constitucional**
- Against the Constitutional Amendment/En contra de la Enmienda Constitucional**

**Question A
Charter Amendment by Petition
County Executive – Term Limit –
Reduction from Three to Two Consecutive
Terms**

Pregunta A
Enmienda a la Carta Constitucional mediante petición
Disminución del límite de mandatos para ejercer el cargo de Ejecutivo del Condado — de tres a dos mandatos consecutivos

Amend Section 202 of the County Charter to decrease the term limit that applies to the County Executive from the current three consecutive terms to two consecutive terms. The decreased limit would apply to anyone who already has served two consecutive terms as of December 2026.

Enmienda al artículo 202 de la Carta Constitucional del condado para disminuir el límite vigente de mandatos para ejercer el cargo de Ejecutivo del Condado -de tres a dos mandatos consecutivos. La disminución del límite de mandatos corresponderá a cualquier funcionario electo que haya cumplido dos mandatos consecutivos a partir de diciembre de 2026.

- For/A favor**
- Against/En contra**

**End of Ballot
Fin de la Papeleta**



**Official Ballot
 Presidential General Election
 November 5, 2024
 State of Maryland, Montgomery County**

**BS 184
 010-006**

Papeleta Electoral Oficial
 Elección General Presidencial
 5 de Noviembre del 2024
 Estado de Maryland, Condado de Montgomery

**Instructions
 Instrucciones**

Making Selections

Como Marcar sus
 Selecciones

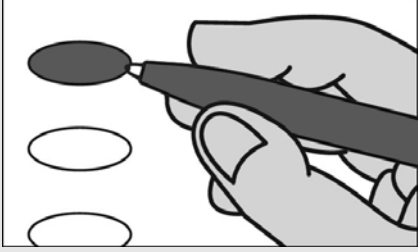

Fill in the oval to the left of the name of your choice. You must blacken the oval completely, and do not make any marks outside of the oval. You do not have to vote in every race.

Llene el óvalo a la izquierda del nombre de su selección. Debe rellenar completamente el óvalo. No haga ninguna marca fuera del óvalo. No tiene que votar en cada contienda.



Do not cross out or erase, or your vote may not count. If you make a mistake or a stray mark, you may ask for a new ballot.

No debe tachar o borrar, o su voto no se contará. Si comete un error o hace una marca demás, puede solicitar una nueva papeleta.

Optional write-in

Voto escrito opcional

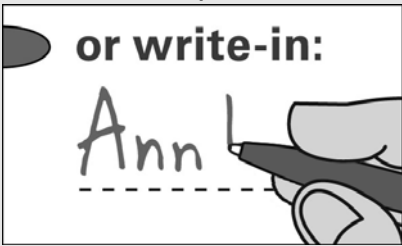

To add a candidate, fill in the oval to the left of "or write-in" and print the name clearly on the dotted line.

Para añadir un candidato por escrito, llene el óvalo a la izquierda de <or write-in/o por escrito> e imprima el nombre del candidato en forma clara en la línea punteada.

**President and Vice President of the United States
 Vote for 1**

Presidente y Vicepresidente de los Estados Unidos
 Vote por Uno

Kamala D. Harris and /y Tim Walz
 Democratic /Demócrata

Donald J. Trump and /y JD Vance
 Republican /Republicano

Chase Oliver and /y Mike ter Maat
 Libertarian /Libertario

Jill Ellen Stein and /y Rudolph Ware
 Green /Verde

Robert F. Kennedy, Jr. and /y Nicole Shanahan
 Unaffiliated /Sin Afiliación

or write-in/o por escrito:

**U.S. Senator
 Vote for 1**

Senador de los EE.UU.
 Vote por Uno

Angela Alsobrooks
 Democratic /Demócrata

Larry Hogan
 Republican /Republicano

Mike Scott
 Libertarian /Libertario

or write-in/o por escrito:

**Representative in Congress District 8
 Vote for 1**

Representante en el Congreso Distrito 8
 Vote por Uno

Jamie Raskin
 Democratic /Demócrata

Cheryl Riley
 Republican /Republicano

Nancy Wallace
 Green /Verde

or write-in/o por escrito:

Judge of the Circuit Court Circuit 6

Vote for up to 4

Juez de la Corte de Circuito Circuito 6

Vote por No Más de Cuatro

Marybeth Ayres

Jennifer S. Fairfax

Louis M. Leibowitz

J. Bradford McCullough

or write-in/o por escrito:

or write-in/o por escrito:

or write-in/o por escrito:

or write-in/o por escrito:

Judge, Appellate Court of Maryland At Large

Anne K. Albright

Vote Yes or No

For Continuance in Office

Juez, Corte de Apelaciones de Maryland

Anne K. Albright

Vote sí o no

Para continuar en el cargo

Yes /Si

No /No

Judge, Appellate Court of Maryland At Large

Kevin F. Arthur

Vote Yes or No

For Continuance in Office

Juez, Corte de Apelaciones de Maryland

Kevin F. Arthur

Vote sí o no

Para continuar en el cargo

Yes /Si

No /No

Vote Both Sides
 Vote en ambos lados



**Judge, Appellate Court of Maryland At Large
Andrea M. Leahy
Vote Yes or No
For Continuance in Office**

Juez, Corte de Apelaciones de Maryland
Andrea M. Leahy
Vote sí o no
Para continuar en el cargo

Yes /Si

No /No

**Non-Partisan Contest
Candidates in this contest may or may not
be affiliated with any political party
Board of Education At Large
Vote for 1**

Contienda no partidista
Los candidatos en esta contienda pueden estar
o no estar afiliados a ningún partido político
Junta de Educación Representando el
Condado
Vote por Uno

Lynne Harris

Rita Montoya

or write-in/o por escrito:

**Non-Partisan Contest
Candidates in this contest may or may not
be affiliated with any political party
Board of Education
District 2
Vote for 1**

Contienda no partidista
Los candidatos en esta contienda pueden estar
o no estar afiliados a ningún partido político
Junta de Educación
Distrito 2
Vote por Uno

Brenda M. Diaz

Natalie Zimmerman

or write-in/o por escrito:

**Non-Partisan Contest
Candidates in this contest may or may not
be affiliated with any political party
Board of Education
District 4
Vote for 1**

Contienda no partidista
Los candidatos en esta contienda pueden estar
o no estar afiliados a ningún partido político
Junta de Educación
Distrito 4
Vote por Uno

Shebra Evans

Laura M. Stewart

or write-in/o por escrito:

**Question 1
Constitutional Amendment
(Ch. 245 of the 2023 Legislative Session)
Declaration of Rights - Right to
Reproductive Freedom**

Pregunta 1
Enmienda Constitucional
(Capítulo 245 de la Sesión Legislativa de
2023)
Declaración de Derechos - Derecho a la
Libertad Reproductiva

The proposed amendment confirms an individual's fundamental right to reproductive freedom, including but not limited to the ability to make and effectuate decisions to prevent, continue, or end the individual's pregnancy, and provides the State may not, directly or indirectly, deny, burden, or abridge, the right unless justified by a compelling State interest achieved by the least restrictive means.

**(Adding Article 48 to the Maryland
Declaration of Rights)**

La enmienda propuesta confirma el derecho fundamental de una persona a la libertad reproductiva, incluyendo, pero no limitado a, la capacidad de tomar y llevar a cabo decisiones para prevenir, continuar o terminar el embarazo de la persona, y establece que el Estado no puede, directa o indirectamente, negar, obstaculizar o restringir el derecho a menos que esté justificado por un interés estatal convincente logrado por los medios menos restrictivos.

(Añadiendo el Artículo 48 a la Declaración de Derechos de Maryland)

- For the Constitutional Amendment/A favor de la Enmienda Constitucional**
- Against the Constitutional Amendment/En contra de la Enmienda Constitucional**

**Question A
Charter Amendment by Petition
County Executive – Term Limit –
Reduction from Three to Two Consecutive
Terms**

Pregunta A
Enmienda a la Carta Constitucional mediante petición
Disminución del límite de mandatos para ejercer el cargo de Ejecutivo del Condado — de tres a dos mandatos consecutivos

Amend Section 202 of the County Charter to decrease the term limit that applies to the County Executive from the current three consecutive terms to two consecutive terms. The decreased limit would apply to anyone who already has served two consecutive terms as of December 2026.

Enmienda al artículo 202 de la Carta Constitucional del condado para disminuir el límite vigente de mandatos para ejercer el cargo de Ejecutivo del Condado -de tres a dos mandatos consecutivos. La disminución del límite de mandatos corresponderá a cualquier funcionario electo que haya cumplido dos mandatos consecutivos a partir de diciembre de 2026.

- For/A favor**
- Against/En contra**

**End of Ballot
Fin de la Papeleta**



**Official Ballot
 Presidential General Election
 November 5, 2024
 State of Maryland, Montgomery County**

**BS 185
 010-007**

Papeleta Electoral Oficial
 Elección General Presidencial
 5 de Noviembre del 2024
 Estado de Maryland, Condado de Montgomery

**Instructions
 Instrucciones**

Making Selections

Como Marcar sus
 Selecciones

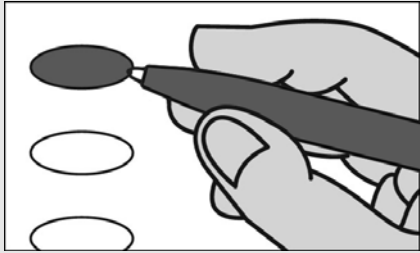

Fill in the oval to the left of the name of your choice. You must blacken the oval completely, and do not make any marks outside of the oval. You do not have to vote in every race.

Llene el óvalo a la izquierda del nombre de su selección. Debe rellenar completamente el óvalo. No haga ninguna marca fuera del óvalo. No tiene que votar en cada contienda.



Do not cross out or erase, or your vote may not count. If you make a mistake or a stray mark, you may ask for a new ballot.

No debe tachar o borrar, o su voto no se contará. Si comete un error o hace una marca demás, puede solicitar una nueva papeleta.

Optional write-in

Voto escrito opcional

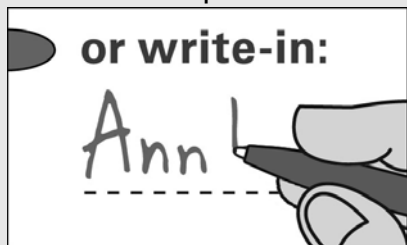

To add a candidate, fill in the oval to the left of "or write-in" and print the name clearly on the dotted line.

Para añadir un candidato por escrito, llene el óvalo a la izquierda de <or write-in/o por escrito> e imprima el nombre del candidato en forma clara en la línea punteada.

**President and Vice President of the United States
 Vote for 1**

Presidente y Vicepresidente de los Estados Unidos
 Vote por Uno

Kamala D. Harris and /y Tim Walz
 Democratic /Demócrata

Donald J. Trump and /y JD Vance
 Republican /Republicano

Chase Oliver and /y Mike ter Maat
 Libertarian /Libertario

Jill Ellen Stein and /y Rudolph Ware
 Green /Verde

Robert F. Kennedy, Jr. and /y Nicole Shanahan
 Unaffiliated /Sin Afiliación

or write-in/o por escrito:

**U.S. Senator
 Vote for 1**

Senador de los EE.UU.
 Vote por Uno

Angela Alsobrooks
 Democratic /Demócrata

Larry Hogan
 Republican /Republicano

Mike Scott
 Libertarian /Libertario

or write-in/o por escrito:

**Representative in Congress District 8
 Vote for 1**

Representante en el Congreso Distrito 8
 Vote por Uno

Jamie Raskin
 Democratic /Demócrata

Cheryl Riley
 Republican /Republicano

Nancy Wallace
 Green /Verde

or write-in/o por escrito:

Judge of the Circuit Court Circuit 6

Vote for up to 4

Juez de la Corte de Circuito Circuito 6

Vote por No Más de Cuatro

Marybeth Ayres

Jennifer S. Fairfax

Louis M. Leibowitz

J. Bradford McCullough

or write-in/o por escrito:

or write-in/o por escrito:

or write-in/o por escrito:

or write-in/o por escrito:

Judge, Appellate Court of Maryland At Large

Anne K. Albright

Vote Yes or No

For Continuance in Office

Juez, Corte de Apelaciones de Maryland

Anne K. Albright

Vote sí o no

Para continuar en el cargo

Yes /Si

No /No

Judge, Appellate Court of Maryland At Large

Kevin F. Arthur

Vote Yes or No

For Continuance in Office

Juez, Corte de Apelaciones de Maryland

Kevin F. Arthur

Vote sí o no

Para continuar en el cargo

Yes /Si

No /No

Vote Both Sides
 Vote en ambos lados



**Judge, Appellate Court of Maryland At Large
Andrea M. Leahy
Vote Yes or No
For Continuance in Office**

Juez, Corte de Apelaciones de Maryland
Andrea M. Leahy
Vote sí o no
Para continuar en el cargo

Yes /Si

No /No

**Non-Partisan Contest
Candidates in this contest may or may not
be affiliated with any political party
Board of Education At Large
Vote for 1**

Contienda no partidista
Los candidatos en esta contienda pueden estar
o no estar afiliados a ningún partido político
Junta de Educación Representando el
Condado
Vote por Uno

Lynne Harris

Rita Montoya

or write-in/o por escrito:

**Non-Partisan Contest
Candidates in this contest may or may not
be affiliated with any political party
Board of Education
District 2
Vote for 1**

Contienda no partidista
Los candidatos en esta contienda pueden estar
o no estar afiliados a ningún partido político
Junta de Educación
Distrito 2
Vote por Uno

Brenda M. Diaz

Natalie Zimmerman

or write-in/o por escrito:

**Non-Partisan Contest
Candidates in this contest may or may not
be affiliated with any political party
Board of Education
District 4
Vote for 1**

Contienda no partidista
Los candidatos en esta contienda pueden estar
o no estar afiliados a ningún partido político
Junta de Educación
Distrito 4
Vote por Uno

Shebra Evans

Laura M. Stewart

or write-in/o por escrito:

**Question 1
Constitutional Amendment
(Ch. 245 of the 2023 Legislative Session)
Declaration of Rights - Right to
Reproductive Freedom**

Pregunta 1
Enmienda Constitucional
(Capítulo 245 de la Sesión Legislativa de
2023)
Declaración de Derechos - Derecho a la
Libertad Reproductiva

The proposed amendment confirms an individual's fundamental right to reproductive freedom, including but not limited to the ability to make and effectuate decisions to prevent, continue, or end the individual's pregnancy, and provides the State may not, directly or indirectly, deny, burden, or abridge, the right unless justified by a compelling State interest achieved by the least restrictive means.

**(Adding Article 48 to the Maryland
Declaration of Rights)**

La enmienda propuesta confirma el derecho fundamental de una persona a la libertad reproductiva, incluyendo, pero no limitado a, la capacidad de tomar y llevar a cabo decisiones para prevenir, continuar o terminar el embarazo de la persona, y establece que el Estado no puede, directa o indirectamente, negar, obstaculizar o restringir el derecho a menos que esté justificado por un interés estatal convincente logrado por los medios menos restrictivos.

(Añadiendo el Artículo 48 a la Declaración de Derechos de Maryland)

For the Constitutional Amendment/A favor de la Enmienda Constitucional

Against the Constitutional Amendment/En contra de la Enmienda Constitucional

**Question A
Charter Amendment by Petition
County Executive – Term Limit –
Reduction from Three to Two Consecutive
Terms**

Pregunta A
Enmienda a la Carta Constitucional mediante petición
Disminución del límite de mandatos para ejercer el cargo de Ejecutivo del Condado — de tres a dos mandatos consecutivos

Amend Section 202 of the County Charter to decrease the term limit that applies to the County Executive from the current three consecutive terms to two consecutive terms. The decreased limit would apply to anyone who already has served two consecutive terms as of December 2026.

Enmienda al artículo 202 de la Carta Constitucional del condado para disminuir el límite vigente de mandatos para ejercer el cargo de Ejecutivo del Condado -de tres a dos mandatos consecutivos. La disminución del límite de mandatos corresponderá a cualquier funcionario electo que haya cumplido dos mandatos consecutivos a partir de diciembre de 2026.

For/A favor

Against/En contra

**End of Ballot
Fin de la Papeleta**



**Official Ballot
 Presidential General Election
 November 5, 2024
 State of Maryland, Montgomery County**

**BS 186
 010-009**

Papeleta Electoral Oficial
 Elección General Presidencial
 5 de Noviembre del 2024
 Estado de Maryland, Condado de Montgomery

**Instructions
 Instrucciones**

Making Selections

Como Marcar sus
 Selecciones

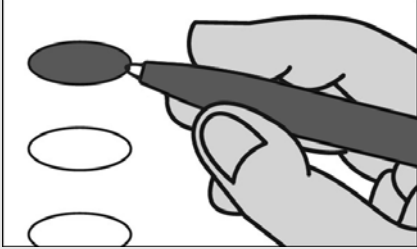

Fill in the oval to the left of the name of your choice. You must blacken the oval completely, and do not make any marks outside of the oval. You do not have to vote in every race.

Llene el óvalo a la izquierda del nombre de su selección. Debe rellenar completamente el óvalo. No haga ninguna marca fuera del óvalo. No tiene que votar en cada contienda.



Do not cross out or erase, or your vote may not count. If you make a mistake or a stray mark, you may ask for a new ballot.

No debe tachar o borrar, o su voto no se contará. Si comete un error o hace una marca demás, puede solicitar una nueva papeleta.

Optional write-in

Voto escrito opcional

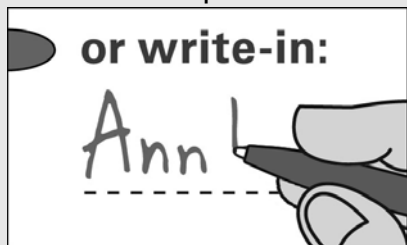

To add a candidate, fill in the oval to the left of "or write-in" and print the name clearly on the dotted line.

Para añadir un candidato por escrito, llene el óvalo a la izquierda de <or write-in/o por escrito> e imprima el nombre del candidato en forma clara en la línea punteada.

**President and Vice President of the United States
 Vote for 1**

Presidente y Vicepresidente de los Estados Unidos
 Vote por Uno

Kamala D. Harris and /y Tim Walz
 Democratic /Demócrata

Donald J. Trump and /y JD Vance
 Republican /Republicano

Chase Oliver and /y Mike ter Maat
 Libertarian /Libertario

Jill Ellen Stein and /y Rudolph Ware
 Green /Verde

Robert F. Kennedy, Jr. and /y Nicole Shanahan
 Unaffiliated /Sin Afiliación

or write-in/o por escrito:

**U.S. Senator
 Vote for 1**

Senador de los EE.UU.
 Vote por Uno

Angela Alsobrooks
 Democratic /Demócrata

Larry Hogan
 Republican /Republicano

Mike Scott
 Libertarian /Libertario

or write-in/o por escrito:

**Representative in Congress District 8
 Vote for 1**

Representante en el Congreso Distrito 8
 Vote por Uno

Jamie Raskin
 Democratic /Demócrata

Cheryl Riley
 Republican /Republicano

Nancy Wallace
 Green /Verde

or write-in/o por escrito:

Judge of the Circuit Court Circuit 6

Vote for up to 4

Juez de la Corte de Circuito Circuito 6

Vote por No Más de Cuatro

Marybeth Ayres

Jennifer S. Fairfax

Louis M. Leibowitz

J. Bradford McCullough

or write-in/o por escrito:

or write-in/o por escrito:

or write-in/o por escrito:

or write-in/o por escrito:

Judge, Appellate Court of Maryland At Large

Anne K. Albright

Vote Yes or No

For Continuance in Office

Juez, Corte de Apelaciones de Maryland

Anne K. Albright

Vote sí o no

Para continuar en el cargo

Yes /Si

No /No

Judge, Appellate Court of Maryland At Large

Kevin F. Arthur

Vote Yes or No

For Continuance in Office

Juez, Corte de Apelaciones de Maryland

Kevin F. Arthur

Vote sí o no

Para continuar en el cargo

Yes /Si

No /No

Vote Both Sides
 Vote en ambos lados



**Judge, Appellate Court of Maryland At Large
Andrea M. Leahy
Vote Yes or No
For Continuance in Office**

Juez, Corte de Apelaciones de Maryland
Andrea M. Leahy
Vote sí o no
Para continuar en el cargo

Yes /Si

No /No

**Non-Partisan Contest
Candidates in this contest may or may not
be affiliated with any political party
Board of Education At Large
Vote for 1**

Contienda no partidista
Los candidatos en esta contienda pueden estar
o no estar afiliados a ningún partido político
Junta de Educación Representando el
Condado
Vote por Uno

Lynne Harris

Rita Montoya

or write-in/o por escrito:

**Non-Partisan Contest
Candidates in this contest may or may not
be affiliated with any political party
Board of Education
District 2
Vote for 1**

Contienda no partidista
Los candidatos en esta contienda pueden estar
o no estar afiliados a ningún partido político
Junta de Educación
Distrito 2
Vote por Uno

Brenda M. Diaz

Natalie Zimmerman

or write-in/o por escrito:

**Non-Partisan Contest
Candidates in this contest may or may not
be affiliated with any political party
Board of Education
District 4
Vote for 1**

Contienda no partidista
Los candidatos en esta contienda pueden estar
o no estar afiliados a ningún partido político
Junta de Educación
Distrito 4
Vote por Uno

Shebra Evans

Laura M. Stewart

or write-in/o por escrito:

**Question 1
Constitutional Amendment
(Ch. 245 of the 2023 Legislative Session)
Declaration of Rights - Right to
Reproductive Freedom**

Pregunta 1
Enmienda Constitucional
(Capítulo 245 de la Sesión Legislativa de
2023)
Declaración de Derechos - Derecho a la
Libertad Reproductiva

The proposed amendment confirms an individual's fundamental right to reproductive freedom, including but not limited to the ability to make and effectuate decisions to prevent, continue, or end the individual's pregnancy, and provides the State may not, directly or indirectly, deny, burden, or abridge, the right unless justified by a compelling State interest achieved by the least restrictive means.

**(Adding Article 48 to the Maryland
Declaration of Rights)**

La enmienda propuesta confirma el derecho fundamental de una persona a la libertad reproductiva, incluyendo, pero no limitado a, la capacidad de tomar y llevar a cabo decisiones para prevenir, continuar o terminar el embarazo de la persona, y establece que el Estado no puede, directa o indirectamente, negar, obstaculizar o restringir el derecho a menos que esté justificado por un interés estatal convincente logrado por los medios menos restrictivos.

(Añadiendo el Artículo 48 a la Declaración de Derechos de Maryland)

- For the Constitutional Amendment/A favor de la Enmienda Constitucional**
- Against the Constitutional Amendment/En contra de la Enmienda Constitucional**

**Question A
Charter Amendment by Petition
County Executive – Term Limit –
Reduction from Three to Two Consecutive
Terms**

Pregunta A
Enmienda a la Carta Constitucional mediante petición
Disminución del límite de mandatos para ejercer el cargo de Ejecutivo del Condado — de tres a dos mandatos consecutivos

Amend Section 202 of the County Charter to decrease the term limit that applies to the County Executive from the current three consecutive terms to two consecutive terms. The decreased limit would apply to anyone who already has served two consecutive terms as of December 2026.

Enmienda al artículo 202 de la Carta Constitucional del condado para disminuir el límite vigente de mandatos para ejercer el cargo de Ejecutivo del Condado -de tres a dos mandatos consecutivos. La disminución del límite de mandatos corresponderá a cualquier funcionario electo que haya cumplido dos mandatos consecutivos a partir de diciembre de 2026.

- For/A favor**
- Against/En contra**

**End of Ballot
Fin de la Papeleta**



**Official Ballot
 Presidential General Election
 November 5, 2024
 State of Maryland, Montgomery County**

**BS 187
 010-010**

Papeleta Electoral Oficial
 Elección General Presidencial
 5 de Noviembre del 2024
 Estado de Maryland, Condado de Montgomery

**Instructions
 Instrucciones**

Making Selections

Como Marcar sus
 Selecciones



Fill in the oval to the left of the name of your choice. You must blacken the oval completely, and do not make any marks outside of the oval. You do not have to vote in every race.

Llene el óvalo a la izquierda del nombre de su selección. Debe rellenar completamente el óvalo. No haga ninguna marca fuera del óvalo. No tiene que votar en cada contienda.



Do not cross out or erase, or your vote may not count. If you make a mistake or a stray mark, you may ask for a new ballot.

No debe tachar o borrar, o su voto no se contará. Si comete un error o hace una marca demás, puede solicitar una nueva papeleta.

Optional write-in

Voto escrito opcional



To add a candidate, fill in the oval to the left of "or write-in" and print the name clearly on the dotted line.

Para añadir un candidato por escrito, llene el óvalo a la izquierda de <or write-in/o por escrito> e imprima el nombre del candidato en forma clara en la línea punteada.

**President and Vice President of the United States
 Vote for 1**

Presidente y Vicepresidente de los Estados Unidos
 Vote por Uno

Kamala D. Harris and /y Tim Walz
 Democratic /Demócrata

Donald J. Trump and /y JD Vance
 Republican /Republicano

Chase Oliver and /y Mike ter Maat
 Libertarian /Libertario

Jill Ellen Stein and /y Rudolph Ware
 Green /Verde

Robert F. Kennedy, Jr. and /y Nicole Shanahan
 Unaffiliated /Sin Afiliación

or write-in/o por escrito:

**U.S. Senator
 Vote for 1**

Senador de los EE.UU.
 Vote por Uno

Angela Alsobrooks
 Democratic /Demócrata

Larry Hogan
 Republican /Republicano

Mike Scott
 Libertarian /Libertario

or write-in/o por escrito:

**Representative in Congress District 8
 Vote for 1**

Representante en el Congreso Distrito 8
 Vote por Uno

Jamie Raskin
 Democratic /Demócrata

Cheryl Riley
 Republican /Republicano

Nancy Wallace
 Green /Verde

or write-in/o por escrito:

Judge of the Circuit Court Circuit 6

Vote for up to 4

Juez de la Corte de Circuito Circuito 6

Vote por No Más de Cuatro

Marybeth Ayres

Jennifer S. Fairfax

Louis M. Leibowitz

J. Bradford McCullough

or write-in/o por escrito:

or write-in/o por escrito:

or write-in/o por escrito:

or write-in/o por escrito:

Judge, Appellate Court of Maryland At Large

Anne K. Albright

Vote Yes or No

For Continuance in Office

Juez, Corte de Apelaciones de Maryland

Anne K. Albright

Vote sí o no

Para continuar en el cargo

Yes /Si

No /No

Judge, Appellate Court of Maryland At Large

Kevin F. Arthur

Vote Yes or No

For Continuance in Office

Juez, Corte de Apelaciones de Maryland

Kevin F. Arthur

Vote sí o no

Para continuar en el cargo

Yes /Si

No /No

Vote Both Sides
 Vote en ambos lados



**Judge, Appellate Court of Maryland At Large
Andrea M. Leahy
Vote Yes or No
For Continuance in Office**

Juez, Corte de Apelaciones de Maryland
Andrea M. Leahy
Vote sí o no
Para continuar en el cargo

Yes /Si

No /No

**Non-Partisan Contest
Candidates in this contest may or may not
be affiliated with any political party
Board of Education At Large
Vote for 1**

Contienda no partidista
Los candidatos en esta contienda pueden estar
o no estar afiliados a ningún partido político
Junta de Educación Representando el
Condado
Vote por Uno

Lynne Harris

Rita Montoya

or write-in/o por escrito:

**Non-Partisan Contest
Candidates in this contest may or may not
be affiliated with any political party
Board of Education
District 2
Vote for 1**

Contienda no partidista
Los candidatos en esta contienda pueden estar
o no estar afiliados a ningún partido político
Junta de Educación
Distrito 2
Vote por Uno

Brenda M. Diaz

Natalie Zimmerman

or write-in/o por escrito:

**Non-Partisan Contest
Candidates in this contest may or may not
be affiliated with any political party
Board of Education
District 4
Vote for 1**

Contienda no partidista
Los candidatos en esta contienda pueden estar
o no estar afiliados a ningún partido político
Junta de Educación
Distrito 4
Vote por Uno

Shebra Evans

Laura M. Stewart

or write-in/o por escrito:

**Question 1
Constitutional Amendment
(Ch. 245 of the 2023 Legislative Session)
Declaration of Rights - Right to
Reproductive Freedom**

Pregunta 1
Enmienda Constitucional
(Capítulo 245 de la Sesión Legislativa de
2023)
Declaración de Derechos - Derecho a la
Libertad Reproductiva

The proposed amendment confirms an individual's fundamental right to reproductive freedom, including but not limited to the ability to make and effectuate decisions to prevent, continue, or end the individual's pregnancy, and provides the State may not, directly or indirectly, deny, burden, or abridge, the right unless justified by a compelling State interest achieved by the least restrictive means.

**(Adding Article 48 to the Maryland
Declaration of Rights)**

La enmienda propuesta confirma el derecho fundamental de una persona a la libertad reproductiva, incluyendo, pero no limitado a, la capacidad de tomar y llevar a cabo decisiones para prevenir, continuar o terminar el embarazo de la persona, y establece que el Estado no puede, directa o indirectamente, negar, obstaculizar o restringir el derecho a menos que esté justificado por un interés estatal convincente logrado por los medios menos restrictivos.

(Añadiendo el Artículo 48 a la Declaración de Derechos de Maryland)

For the Constitutional Amendment/A favor de la Enmienda Constitucional

Against the Constitutional Amendment/En contra de la Enmienda Constitucional

**Question A
Charter Amendment by Petition
County Executive – Term Limit –
Reduction from Three to Two Consecutive
Terms**

Pregunta A
Enmienda a la Carta Constitucional mediante petición
Disminución del límite de mandatos para ejercer el cargo de Ejecutivo del Condado — de tres a dos mandatos consecutivos

Amend Section 202 of the County Charter to decrease the term limit that applies to the County Executive from the current three consecutive terms to two consecutive terms. The decreased limit would apply to anyone who already has served two consecutive terms as of December 2026.

Enmienda al artículo 202 de la Carta Constitucional del condado para disminuir el límite vigente de mandatos para ejercer el cargo de Ejecutivo del Condado -de tres a dos mandatos consecutivos. La disminución del límite de mandatos corresponderá a cualquier funcionario electo que haya cumplido dos mandatos consecutivos a partir de diciembre de 2026.

For/A favor

Against/En contra

**End of Ballot
Fin de la Papeleta**



**Official Ballot
 Presidential General Election
 November 5, 2024
 State of Maryland, Montgomery County**

**BS 188
 010-011**

Papeleta Electoral Oficial
 Elección General Presidencial
 5 de Noviembre del 2024
 Estado de Maryland, Condado de Montgomery

**Instructions
 Instrucciones**

Making Selections

Como Marcar sus
 Selecciones



Fill in the oval to the left of the name of your choice. You must blacken the oval completely, and do not make any marks outside of the oval. You do not have to vote in every race.

Llene el óvalo a la izquierda del nombre de su selección. Debe rellenar completamente el óvalo. No haga ninguna marca fuera del óvalo. No tiene que votar en cada contienda.



Do not cross out or erase, or your vote may not count. If you make a mistake or a stray mark, you may ask for a new ballot.

No debe tachar o borrar, o su voto no se contará. Si comete un error o hace una marca demás, puede solicitar una nueva papeleta.

Optional write-in

Voto escrito opcional



To add a candidate, fill in the oval to the left of "or write-in" and print the name clearly on the dotted line.

Para añadir un candidato por escrito, llene el óvalo a la izquierda de <or write-in/o por escrito> e imprima el nombre del candidato en forma clara en la línea punteada.

**President and Vice President of the United States
 Vote for 1**

Presidente y Vicepresidente de los Estados Unidos
 Vote por Uno

Kamala D. Harris and /y Tim Walz
 Democratic /Demócrata

Donald J. Trump and /y JD Vance
 Republican /Republicano

Chase Oliver and /y Mike ter Maat
 Libertarian /Libertario

Jill Ellen Stein and /y Rudolph Ware
 Green /Verde

Robert F. Kennedy, Jr. and /y Nicole Shanahan
 Unaffiliated /Sin Afiliación

or write-in/o por escrito:

**U.S. Senator
 Vote for 1**

Senador de los EE.UU.
 Vote por Uno

Angela Alsobrooks
 Democratic /Demócrata

Larry Hogan
 Republican /Republicano

Mike Scott
 Libertarian /Libertario

or write-in/o por escrito:

**Representative in Congress District 8
 Vote for 1**

Representante en el Congreso Distrito 8
 Vote por Uno

Jamie Raskin
 Democratic /Demócrata

Cheryl Riley
 Republican /Republicano

Nancy Wallace
 Green /Verde

or write-in/o por escrito:

Judge of the Circuit Court Circuit 6

Vote for up to 4

Juez de la Corte de Circuito Circuito 6

Vote por No Más de Cuatro

Marybeth Ayres

Jennifer S. Fairfax

Louis M. Leibowitz

J. Bradford McCullough

or write-in/o por escrito:

or write-in/o por escrito:

or write-in/o por escrito:

or write-in/o por escrito:

Judge, Appellate Court of Maryland At Large

Anne K. Albright

Vote Yes or No

For Continuance in Office

Juez, Corte de Apelaciones de Maryland

Anne K. Albright

Vote sí o no

Para continuar en el cargo

Yes /Si

No /No

Judge, Appellate Court of Maryland At Large

Kevin F. Arthur

Vote Yes or No

For Continuance in Office

Juez, Corte de Apelaciones de Maryland

Kevin F. Arthur

Vote sí o no

Para continuar en el cargo

Yes /Si

No /No

Vote Both Sides
 Vote en ambos lados



**Judge, Appellate Court of Maryland At Large
Andrea M. Leahy
Vote Yes or No
For Continuance in Office**

Juez, Corte de Apelaciones de Maryland
Andrea M. Leahy
Vote sí o no
Para continuar en el cargo

Yes /Si

No /No

**Non-Partisan Contest
Candidates in this contest may or may not
be affiliated with any political party
Board of Education At Large
Vote for 1**

Contienda no partidista
Los candidatos en esta contienda pueden estar
o no estar afiliados a ningún partido político
Junta de Educación Representando el
Condado
Vote por Uno

Lynne Harris

Rita Montoya

or write-in/o por escrito:

**Non-Partisan Contest
Candidates in this contest may or may not
be affiliated with any political party
Board of Education
District 2
Vote for 1**

Contienda no partidista
Los candidatos en esta contienda pueden estar
o no estar afiliados a ningún partido político
Junta de Educación
Distrito 2
Vote por Uno

Brenda M. Diaz

Natalie Zimmerman

or write-in/o por escrito:

**Non-Partisan Contest
Candidates in this contest may or may not
be affiliated with any political party
Board of Education
District 4
Vote for 1**

Contienda no partidista
Los candidatos en esta contienda pueden estar
o no estar afiliados a ningún partido político
Junta de Educación
Distrito 4
Vote por Uno

Shebra Evans

Laura M. Stewart

or write-in/o por escrito:

**Question 1
Constitutional Amendment
(Ch. 245 of the 2023 Legislative Session)
Declaration of Rights - Right to
Reproductive Freedom**

Pregunta 1
Enmienda Constitucional
(Capítulo 245 de la Sesión Legislativa de
2023)
Declaración de Derechos - Derecho a la
Libertad Reproductiva

The proposed amendment confirms an individual's fundamental right to reproductive freedom, including but not limited to the ability to make and effectuate decisions to prevent, continue, or end the individual's pregnancy, and provides the State may not, directly or indirectly, deny, burden, or abridge, the right unless justified by a compelling State interest achieved by the least restrictive means.

**(Adding Article 48 to the Maryland
Declaration of Rights)**

La enmienda propuesta confirma el derecho fundamental de una persona a la libertad reproductiva, incluyendo, pero no limitado a, la capacidad de tomar y llevar a cabo decisiones para prevenir, continuar o terminar el embarazo de la persona, y establece que el Estado no puede, directa o indirectamente, negar, obstaculizar o restringir el derecho a menos que esté justificado por un interés estatal convincente logrado por los medios menos restrictivos.

(Añadiendo el Artículo 48 a la Declaración de Derechos de Maryland)

- For the Constitutional Amendment/A favor de la Enmienda Constitucional**
- Against the Constitutional Amendment/En contra de la Enmienda Constitucional**

**Question A
Charter Amendment by Petition
County Executive – Term Limit –
Reduction from Three to Two Consecutive
Terms**

Pregunta A
Enmienda a la Carta Constitucional mediante petición
Disminución del límite de mandatos para ejercer el cargo de Ejecutivo del Condado — de tres a dos mandatos consecutivos

Amend Section 202 of the County Charter to decrease the term limit that applies to the County Executive from the current three consecutive terms to two consecutive terms. The decreased limit would apply to anyone who already has served two consecutive terms as of December 2026.

Enmienda al artículo 202 de la Carta Constitucional del condado para disminuir el límite vigente de mandatos para ejercer el cargo de Ejecutivo del Condado -de tres a dos mandatos consecutivos. La disminución del límite de mandatos corresponderá a cualquier funcionario electo que haya cumplido dos mandatos consecutivos a partir de diciembre de 2026.

- For/A favor**
- Against/En contra**

**End of Ballot
Fin de la Papeleta**



**Official Ballot
 Presidential General Election
 November 5, 2024
 State of Maryland, Montgomery County**

**BS 189
 010-012**

Papeleta Electoral Oficial
 Elección General Presidencial
 5 de Noviembre del 2024
 Estado de Maryland, Condado de Montgomery

**Instructions
 Instrucciones**

Making Selections

Como Marcar sus
 Selecciones



Fill in the oval to the left of the name of your choice. You must blacken the oval completely, and do not make any marks outside of the oval. You do not have to vote in every race.

Llene el óvalo a la izquierda del nombre de su selección. Debe rellenar completamente el óvalo. No haga ninguna marca fuera del óvalo. No tiene que votar en cada contienda.



Do not cross out or erase, or your vote may not count. If you make a mistake or a stray mark, you may ask for a new ballot.

No debe tachar o borrar, o su voto no se contará. Si comete un error o hace una marca demás, puede solicitar una nueva papeleta.

Optional write-in

Voto escrito opcional



To add a candidate, fill in the oval to the left of "or write-in" and print the name clearly on the dotted line.

Para añadir un candidato por escrito, llene el óvalo a la izquierda de <or write-in/o por escrito> e imprima el nombre del candidato en forma clara en la línea punteada.

**President and Vice President of the United States
 Vote for 1**

Presidente y Vicepresidente de los Estados Unidos
 Vote por Uno

Kamala D. Harris and /y Tim Walz
 Democratic /Demócrata

Donald J. Trump and /y JD Vance
 Republican /Republicano

Chase Oliver and /y Mike ter Maat
 Libertarian /Libertario

Jill Ellen Stein and /y Rudolph Ware
 Green /Verde

Robert F. Kennedy, Jr. and /y Nicole Shanahan
 Unaffiliated /Sin Afiliación

or write-in/o por escrito:

**U.S. Senator
 Vote for 1**

Senador de los EE.UU.
 Vote por Uno

Angela Alsobrooks
 Democratic /Demócrata

Larry Hogan
 Republican /Republicano

Mike Scott
 Libertarian /Libertario

or write-in/o por escrito:

**Representative in Congress District 8
 Vote for 1**

Representante en el Congreso Distrito 8
 Vote por Uno

Jamie Raskin
 Democratic /Demócrata

Cheryl Riley
 Republican /Republicano

Nancy Wallace
 Green /Verde

or write-in/o por escrito:

Judge of the Circuit Court Circuit 6

Vote for up to 4

Juez de la Corte de Circuito Circuito 6

Vote por No Más de Cuatro

Marybeth Ayres

Jennifer S. Fairfax

Louis M. Leibowitz

J. Bradford McCullough

or write-in/o por escrito:

or write-in/o por escrito:

or write-in/o por escrito:

or write-in/o por escrito:

Judge, Appellate Court of Maryland At Large

Anne K. Albright

Vote Yes or No

For Continuance in Office

Juez, Corte de Apelaciones de Maryland

Anne K. Albright

Vote sí o no

Para continuar en el cargo

Yes /Si

No /No

Judge, Appellate Court of Maryland At Large

Kevin F. Arthur

Vote Yes or No

For Continuance in Office

Juez, Corte de Apelaciones de Maryland

Kevin F. Arthur

Vote sí o no

Para continuar en el cargo

Yes /Si

No /No

Vote Both Sides
 Vote en ambos lados



**Judge, Appellate Court of Maryland At Large
Andrea M. Leahy
Vote Yes or No
For Continuance in Office**

Juez, Corte de Apelaciones de Maryland
Andrea M. Leahy
Vote sí o no
Para continuar en el cargo

Yes /Si

No /No

**Non-Partisan Contest
Candidates in this contest may or may not
be affiliated with any political party
Board of Education At Large
Vote for 1**

Contienda no partidista
Los candidatos en esta contienda pueden estar
o no estar afiliados a ningún partido político
Junta de Educación Representando el
Condado
Vote por Uno

Lynne Harris

Rita Montoya

or write-in/o por escrito:

**Non-Partisan Contest
Candidates in this contest may or may not
be affiliated with any political party
Board of Education
District 2
Vote for 1**

Contienda no partidista
Los candidatos en esta contienda pueden estar
o no estar afiliados a ningún partido político
Junta de Educación
Distrito 2
Vote por Uno

Brenda M. Diaz

Natalie Zimmerman

or write-in/o por escrito:

**Non-Partisan Contest
Candidates in this contest may or may not
be affiliated with any political party
Board of Education
District 4
Vote for 1**

Contienda no partidista
Los candidatos en esta contienda pueden estar
o no estar afiliados a ningún partido político
Junta de Educación
Distrito 4
Vote por Uno

Shebra Evans

Laura M. Stewart

or write-in/o por escrito:

**Question 1
Constitutional Amendment
(Ch. 245 of the 2023 Legislative Session)
Declaration of Rights - Right to
Reproductive Freedom**

Pregunta 1
Enmienda Constitucional
(Capítulo 245 de la Sesión Legislativa de
2023)
Declaración de Derechos - Derecho a la
Libertad Reproductiva

The proposed amendment confirms an individual's fundamental right to reproductive freedom, including but not limited to the ability to make and effectuate decisions to prevent, continue, or end the individual's pregnancy, and provides the State may not, directly or indirectly, deny, burden, or abridge, the right unless justified by a compelling State interest achieved by the least restrictive means.

**(Adding Article 48 to the Maryland
Declaration of Rights)**

La enmienda propuesta confirma el derecho fundamental de una persona a la libertad reproductiva, incluyendo, pero no limitado a, la capacidad de tomar y llevar a cabo decisiones para prevenir, continuar o terminar el embarazo de la persona, y establece que el Estado no puede, directa o indirectamente, negar, obstaculizar o restringir el derecho a menos que esté justificado por un interés estatal convincente logrado por los medios menos restrictivos.

(Añadiendo el Artículo 48 a la Declaración de Derechos de Maryland)

- For the Constitutional Amendment/A favor de la Enmienda Constitucional**
- Against the Constitutional Amendment/En contra de la Enmienda Constitucional**

**Question A
Charter Amendment by Petition
County Executive – Term Limit –
Reduction from Three to Two Consecutive
Terms**

Pregunta A
Enmienda a la Carta Constitucional mediante petición
Disminución del límite de mandatos para ejercer el cargo de Ejecutivo del Condado — de tres a dos mandatos consecutivos

Amend Section 202 of the County Charter to decrease the term limit that applies to the County Executive from the current three consecutive terms to two consecutive terms. The decreased limit would apply to anyone who already has served two consecutive terms as of December 2026.

Enmienda al artículo 202 de la Carta Constitucional del condado para disminuir el límite vigente de mandatos para ejercer el cargo de Ejecutivo del Condado -de tres a dos mandatos consecutivos. La disminución del límite de mandatos corresponderá a cualquier funcionario electo que haya cumplido dos mandatos consecutivos a partir de diciembre de 2026.

- For/A favor**
- Against/En contra**

**End of Ballot
Fin de la Papeleta**



**Official Ballot
 Presidential General Election
 November 5, 2024
 State of Maryland, Montgomery County**

**BS 190
 010-013**

Papeleta Electoral Oficial
 Elección General Presidencial
 5 de Noviembre del 2024
 Estado de Maryland, Condado de Montgomery

**Instructions
 Instrucciones**

Making Selections

Como Marcar sus
 Selecciones

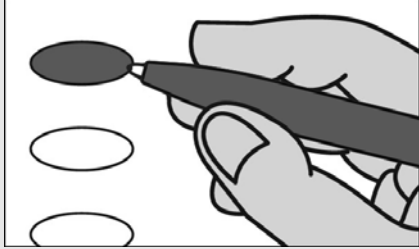

Fill in the oval to the left of the name of your choice. You must blacken the oval completely, and do not make any marks outside of the oval. You do not have to vote in every race.

Llene el óvalo a la izquierda del nombre de su selección. Debe rellenar completamente el óvalo. No haga ninguna marca fuera del óvalo. No tiene que votar en cada contienda.



Do not cross out or erase, or your vote may not count. If you make a mistake or a stray mark, you may ask for a new ballot.

No debe tachar o borrar, o su voto no se contará. Si comete un error o hace una marca demás, puede solicitar una nueva papeleta.

Optional write-in

Voto escrito opcional

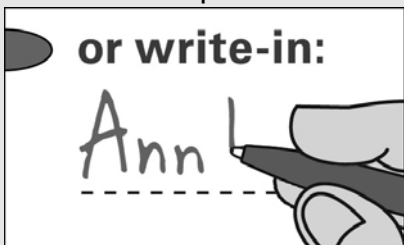

To add a candidate, fill in the oval to the left of "or write-in" and print the name clearly on the dotted line.

Para añadir un candidato por escrito, llene el óvalo a la izquierda de <or write-in/o por escrito> e imprima el nombre del candidato en forma clara en la línea punteada.

**President and Vice President of the United States
 Vote for 1**

Presidente y Vicepresidente de los Estados Unidos
 Vote por Uno

Kamala D. Harris and /y Tim Walz
 Democratic /Demócrata

Donald J. Trump and /y JD Vance
 Republican /Republicano

Chase Oliver and /y Mike ter Maat
 Libertarian /Libertario

Jill Ellen Stein and /y Rudolph Ware
 Green /Verde

Robert F. Kennedy, Jr. and /y Nicole Shanahan
 Unaffiliated /Sin Afiliación

or write-in/o por escrito:

**U.S. Senator
 Vote for 1**

Senador de los EE.UU.
 Vote por Uno

Angela Alsobrooks
 Democratic /Demócrata

Larry Hogan
 Republican /Republicano

Mike Scott
 Libertarian /Libertario

or write-in/o por escrito:

**Representative in Congress District 8
 Vote for 1**

Representante en el Congreso Distrito 8
 Vote por Uno

Jamie Raskin
 Democratic /Demócrata

Cheryl Riley
 Republican /Republicano

Nancy Wallace
 Green /Verde

or write-in/o por escrito:

Judge of the Circuit Court Circuit 6

Vote for up to 4

Juez de la Corte de Circuito Circuito 6

Vote por No Más de Cuatro

Marybeth Ayres

Jennifer S. Fairfax

Louis M. Leibowitz

J. Bradford McCullough

or write-in/o por escrito:

or write-in/o por escrito:

or write-in/o por escrito:

or write-in/o por escrito:

Judge, Appellate Court of Maryland At Large

Anne K. Albright

Vote Yes or No

For Continuance in Office

Juez, Corte de Apelaciones de Maryland

Anne K. Albright

Vote sí o no

Para continuar en el cargo

Yes /Si

No /No

Judge, Appellate Court of Maryland At Large

Kevin F. Arthur

Vote Yes or No

For Continuance in Office

Juez, Corte de Apelaciones de Maryland

Kevin F. Arthur

Vote sí o no

Para continuar en el cargo

Yes /Si

No /No

Vote Both Sides
 Vote en ambos lados



**Judge, Appellate Court of Maryland At Large
Andrea M. Leahy
Vote Yes or No
For Continuance in Office**

Juez, Corte de Apelaciones de Maryland
Andrea M. Leahy
Vote sí o no
Para continuar en el cargo

Yes /Si

No /No

**Non-Partisan Contest
Candidates in this contest may or may not
be affiliated with any political party
Board of Education At Large
Vote for 1**

Contienda no partidista
Los candidatos en esta contienda pueden estar
o no estar afiliados a ningún partido político
Junta de Educación Representando el
Condado
Vote por Uno

Lynne Harris

Rita Montoya

or write-in/o por escrito:

**Non-Partisan Contest
Candidates in this contest may or may not
be affiliated with any political party
Board of Education
District 2
Vote for 1**

Contienda no partidista
Los candidatos en esta contienda pueden estar
o no estar afiliados a ningún partido político
Junta de Educación
Distrito 2
Vote por Uno

Brenda M. Diaz

Natalie Zimmerman

or write-in/o por escrito:

**Non-Partisan Contest
Candidates in this contest may or may not
be affiliated with any political party
Board of Education
District 4
Vote for 1**

Contienda no partidista
Los candidatos en esta contienda pueden estar
o no estar afiliados a ningún partido político
Junta de Educación
Distrito 4
Vote por Uno

Shebra Evans

Laura M. Stewart

or write-in/o por escrito:

**Question 1
Constitutional Amendment
(Ch. 245 of the 2023 Legislative Session)
Declaration of Rights - Right to
Reproductive Freedom**

Pregunta 1
Enmienda Constitucional
(Capítulo 245 de la Sesión Legislativa de
2023)
Declaración de Derechos - Derecho a la
Libertad Reproductiva

The proposed amendment confirms an individual's fundamental right to reproductive freedom, including but not limited to the ability to make and effectuate decisions to prevent, continue, or end the individual's pregnancy, and provides the State may not, directly or indirectly, deny, burden, or abridge, the right unless justified by a compelling State interest achieved by the least restrictive means.

**(Adding Article 48 to the Maryland
Declaration of Rights)**

La enmienda propuesta confirma el derecho fundamental de una persona a la libertad reproductiva, incluyendo, pero no limitado a, la capacidad de tomar y llevar a cabo decisiones para prevenir, continuar o terminar el embarazo de la persona, y establece que el Estado no puede, directa o indirectamente, negar, obstaculizar o restringir el derecho a menos que esté justificado por un interés estatal convincente logrado por los medios menos restrictivos.

(Añadiendo el Artículo 48 a la Declaración de Derechos de Maryland)

- For the Constitutional Amendment/A favor de la Enmienda Constitucional**
- Against the Constitutional Amendment/En contra de la Enmienda Constitucional**

**Question A
Charter Amendment by Petition
County Executive – Term Limit –
Reduction from Three to Two Consecutive
Terms**

Pregunta A
Enmienda a la Carta Constitucional mediante petición
Disminución del límite de mandatos para ejercer el cargo de Ejecutivo del Condado — de tres a dos mandatos consecutivos

Amend Section 202 of the County Charter to decrease the term limit that applies to the County Executive from the current three consecutive terms to two consecutive terms. The decreased limit would apply to anyone who already has served two consecutive terms as of December 2026.

Enmienda al artículo 202 de la Carta Constitucional del condado para disminuir el límite vigente de mandatos para ejercer el cargo de Ejecutivo del Condado -de tres a dos mandatos consecutivos. La disminución del límite de mandatos corresponderá a cualquier funcionario electo que haya cumplido dos mandatos consecutivos a partir de diciembre de 2026.

- For/A favor**
- Against/En contra**

**End of Ballot
Fin de la Papeleta**



**Official Ballot
 Presidential General Election
 November 5, 2024
 State of Maryland, Montgomery County**

**BS 191
 011-000**

Papeleta Electoral Oficial
 Elección General Presidencial
 5 de Noviembre del 2024
 Estado de Maryland, Condado de Montgomery

**Instructions
 Instrucciones**

Making Selections

Como Marcar sus
 Selecciones

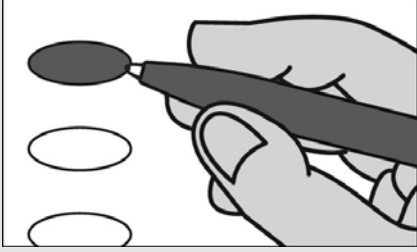

Fill in the oval to the left of the name of your choice. You must blacken the oval completely, and do not make any marks outside of the oval. You do not have to vote in every race.

Llene el óvalo a la izquierda del nombre de su selección. Debe rellenar completamente el óvalo. No haga ninguna marca fuera del óvalo. No tiene que votar en cada contienda.



Do not cross out or erase, or your vote may not count. If you make a mistake or a stray mark, you may ask for a new ballot.

No debe tachar o borrar, o su voto no se contará. Si comete un error o hace una marca demás, puede solicitar una nueva papeleta.

Optional write-in

Voto escrito opcional

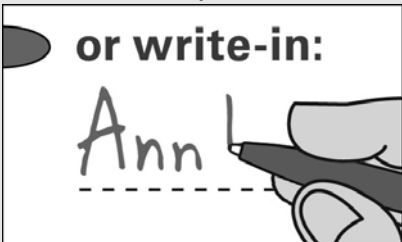

To add a candidate, fill in the oval to the left of "or write-in" and print the name clearly on the dotted line.

Para añadir un candidato por escrito, llene el óvalo a la izquierda de <or write-in/o por escrito> e imprima el nombre del candidato en forma clara en la línea punteada.

**President and Vice President of the United States
 Vote for 1**

Presidente y Vicepresidente de los Estados Unidos
 Vote por Uno

Kamala D. Harris and /y Tim Walz
 Democratic /Demócrata

Donald J. Trump and /y JD Vance
 Republican /Republicano

Chase Oliver and /y Mike ter Maat
 Libertarian /Libertario

Jill Ellen Stein and /y Rudolph Ware
 Green /Verde

Robert F. Kennedy, Jr. and /y Nicole Shanahan
 Unaffiliated /Sin Afiliación

or write-in/o por escrito:

**U.S. Senator
 Vote for 1**

Senador de los EE.UU.
 Vote por Uno

Angela Alsobrooks
 Democratic /Demócrata

Larry Hogan
 Republican /Republicano

Mike Scott
 Libertarian /Libertario

or write-in/o por escrito:

**Representative in Congress District 6
 Vote for 1**

Representante en el Congreso Distrito 6
 Vote por Uno

April McClain Delaney
 Democratic /Demócrata

Neil C. Parrott
 Republican /Republicano

or write-in/o por escrito:

Judge of the Circuit Court Circuit 6

Vote for up to 4

Juez de la Corte de Circuito Circuito 6

Vote por No Más de Cuatro

Marybeth Ayres

Jennifer S. Fairfax

Louis M. Leibowitz

J. Bradford McCullough

or write-in/o por escrito:

or write-in/o por escrito:

or write-in/o por escrito:

or write-in/o por escrito:

Judge, Appellate Court of Maryland At Large

Anne K. Albright

Vote Yes or No

For Continuance in Office

Juez, Corte de Apelaciones de Maryland

Anne K. Albright

Vote sí o no

Para continuar en el cargo

Yes /Si

No /No

Judge, Appellate Court of Maryland At Large

Kevin F. Arthur

Vote Yes or No

For Continuance in Office

Juez, Corte de Apelaciones de Maryland

Kevin F. Arthur

Vote sí o no

Para continuar en el cargo

Yes /Si

No /No

Vote Both Sides
 Vote en ambos lados



**Judge, Appellate Court of Maryland At Large
Andrea M. Leahy
Vote Yes or No
For Continuance in Office**

Juez, Corte de Apelaciones de Maryland
Andrea M. Leahy
Vote sí o no
Para continuar en el cargo

Yes /Si

No /No

**Non-Partisan Contest
Candidates in this contest may or may not
be affiliated with any political party
Board of Education At Large
Vote for 1**

Contienda no partidista
Los candidatos en esta contienda pueden estar
o no estar afiliados a ningún partido político
Junta de Educación Representando el
Condado
Vote por Uno

Lynne Harris

Rita Montoya

or write-in/o por escrito:

**Non-Partisan Contest
Candidates in this contest may or may not
be affiliated with any political party
Board of Education
District 2
Vote for 1**

Contienda no partidista
Los candidatos en esta contienda pueden estar
o no estar afiliados a ningún partido político
Junta de Educación
Distrito 2
Vote por Uno

Brenda M. Diaz

Natalie Zimmerman

or write-in/o por escrito:

**Non-Partisan Contest
Candidates in this contest may or may not
be affiliated with any political party
Board of Education
District 4
Vote for 1**

Contienda no partidista
Los candidatos en esta contienda pueden estar
o no estar afiliados a ningún partido político
Junta de Educación
Distrito 4
Vote por Uno

Shebra Evans

Laura M. Stewart

or write-in/o por escrito:

**Question 1
Constitutional Amendment
(Ch. 245 of the 2023 Legislative Session)
Declaration of Rights - Right to
Reproductive Freedom**

Pregunta 1
Enmienda Constitucional
(Capítulo 245 de la Sesión Legislativa de
2023)
Declaración de Derechos - Derecho a la
Libertad Reproductiva

The proposed amendment confirms an individual's fundamental right to reproductive freedom, including but not limited to the ability to make and effectuate decisions to prevent, continue, or end the individual's pregnancy, and provides the State may not, directly or indirectly, deny, burden, or abridge, the right unless justified by a compelling State interest achieved by the least restrictive means.

**(Adding Article 48 to the Maryland
Declaration of Rights)**

La enmienda propuesta confirma el derecho fundamental de una persona a la libertad reproductiva, incluyendo, pero no limitado a, la capacidad de tomar y llevar a cabo decisiones para prevenir, continuar o terminar el embarazo de la persona, y establece que el Estado no puede, directa o indirectamente, negar, obstaculizar o restringir el derecho a menos que esté justificado por un interés estatal convincente logrado por los medios menos restrictivos.

(Añadiendo el Artículo 48 a la Declaración de Derechos de Maryland)

- For the Constitutional Amendment/A favor de la Enmienda Constitucional**
- Against the Constitutional Amendment/En contra de la Enmienda Constitucional**

**Question A
Charter Amendment by Petition
County Executive – Term Limit –
Reduction from Three to Two Consecutive
Terms**

Pregunta A
Enmienda a la Carta Constitucional mediante petición
Disminución del límite de mandatos para ejercer el cargo de Ejecutivo del Condado — de tres a dos mandatos consecutivos

Amend Section 202 of the County Charter to decrease the term limit that applies to the County Executive from the current three consecutive terms to two consecutive terms. The decreased limit would apply to anyone who already has served two consecutive terms as of December 2026.

Enmienda al artículo 202 de la Carta Constitucional del condado para disminuir el límite vigente de mandatos para ejercer el cargo de Ejecutivo del Condado -de tres a dos mandatos consecutivos. La disminución del límite de mandatos corresponderá a cualquier funcionario electo que haya cumplido dos mandatos consecutivos a partir de diciembre de 2026.

- For/A favor**
- Against/En contra**

**End of Ballot
Fin de la Papeleta**



**Official Ballot
 Presidential General Election
 November 5, 2024
 State of Maryland, Montgomery County**

**BS 192
 012-001**

Papeleta Electoral Oficial
 Elección General Presidencial
 5 de Noviembre del 2024
 Estado de Maryland, Condado de Montgomery

**Instructions
 Instrucciones**

Making Selections

Como Marcar sus
 Selecciones



Fill in the oval to the left of the name of your choice. You must blacken the oval completely, and do not make any marks outside of the oval. You do not have to vote in every race.

Llene el óvalo a la izquierda del nombre de su selección. Debe rellenar completamente el óvalo. No haga ninguna marca fuera del óvalo. No tiene que votar en cada contienda.



Do not cross out or erase, or your vote may not count. If you make a mistake or a stray mark, you may ask for a new ballot.

No debe tachar o borrar, o su voto no se contará. Si comete un error o hace una marca demás, puede solicitar una nueva papeleta.

Optional write-in

Voto escrito opcional



To add a candidate, fill in the oval to the left of "or write-in" and print the name clearly on the dotted line.

Para añadir un candidato por escrito, llene el óvalo a la izquierda de <or write-in/o por escrito> e imprima el nombre del candidato en forma clara en la línea punteada.

**President and Vice President of the United States
 Vote for 1**

Presidente y Vicepresidente de los Estados Unidos
 Vote por Uno

Kamala D. Harris and /y Tim Walz
 Democratic /Demócrata

Donald J. Trump and /y JD Vance
 Republican /Republicano

Chase Oliver and /y Mike ter Maat
 Libertarian /Libertario

Jill Ellen Stein and /y Rudolph Ware
 Green /Verde

Robert F. Kennedy, Jr. and /y Nicole Shanahan
 Unaffiliated /Sin Afiliación

or write-in/o por escrito:

**U.S. Senator
 Vote for 1**

Senador de los EE.UU.
 Vote por Uno

Angela Alsobrooks
 Democratic /Demócrata

Larry Hogan
 Republican /Republicano

Mike Scott
 Libertarian /Libertario

or write-in/o por escrito:

**Representative in Congress District 6
 Vote for 1**

Representante en el Congreso Distrito 6
 Vote por Uno

April McClain Delaney
 Democratic /Demócrata

Neil C. Parrott
 Republican /Republicano

or write-in/o por escrito:

Judge of the Circuit Court Circuit 6

Vote for up to 4

Juez de la Corte de Circuito Circuito 6

Vote por No Más de Cuatro

Marybeth Ayres

Jennifer S. Fairfax

Louis M. Leibowitz

J. Bradford McCullough

or write-in/o por escrito:

or write-in/o por escrito:

or write-in/o por escrito:

or write-in/o por escrito:

Judge, Appellate Court of Maryland At Large

Anne K. Albright

Vote Yes or No

For Continuance in Office

Juez, Corte de Apelaciones de Maryland

Anne K. Albright

Vote sí o no

Para continuar en el cargo

Yes /Si

No /No

Judge, Appellate Court of Maryland At Large

Kevin F. Arthur

Vote Yes or No

For Continuance in Office

Juez, Corte de Apelaciones de Maryland

Kevin F. Arthur

Vote sí o no

Para continuar en el cargo

Yes /Si

No /No

Vote Both Sides
 Vote en ambos lados



**Judge, Appellate Court of Maryland At Large
Andrea M. Leahy
Vote Yes or No
For Continuance in Office**

Juez, Corte de Apelaciones de Maryland
Andrea M. Leahy
Vote sí o no
Para continuar en el cargo

Yes /Si

No /No

**Non-Partisan Contest
Candidates in this contest may or may not
be affiliated with any political party
Board of Education At Large
Vote for 1**

Contienda no partidista
Los candidatos en esta contienda pueden estar
o no estar afiliados a ningún partido político
Junta de Educación Representando el
Condado
Vote por Uno

Lynne Harris

Rita Montoya

or write-in/o por escrito:

**Non-Partisan Contest
Candidates in this contest may or may not
be affiliated with any political party
Board of Education
District 2
Vote for 1**

Contienda no partidista
Los candidatos en esta contienda pueden estar
o no estar afiliados a ningún partido político
Junta de Educación
Distrito 2
Vote por Uno

Brenda M. Diaz

Natalie Zimmerman

or write-in/o por escrito:

**Non-Partisan Contest
Candidates in this contest may or may not
be affiliated with any political party
Board of Education
District 4
Vote for 1**

Contienda no partidista
Los candidatos en esta contienda pueden estar
o no estar afiliados a ningún partido político
Junta de Educación
Distrito 4
Vote por Uno

Shebra Evans

Laura M. Stewart

or write-in/o por escrito:

**Question 1
Constitutional Amendment
(Ch. 245 of the 2023 Legislative Session)
Declaration of Rights - Right to
Reproductive Freedom**

Pregunta 1
Enmienda Constitucional
(Capítulo 245 de la Sesión Legislativa de
2023)
Declaración de Derechos - Derecho a la
Libertad Reproductiva

The proposed amendment confirms an individual's fundamental right to reproductive freedom, including but not limited to the ability to make and effectuate decisions to prevent, continue, or end the individual's pregnancy, and provides the State may not, directly or indirectly, deny, burden, or abridge, the right unless justified by a compelling State interest achieved by the least restrictive means.

**(Adding Article 48 to the Maryland
Declaration of Rights)**

La enmienda propuesta confirma el derecho fundamental de una persona a la libertad reproductiva, incluyendo, pero no limitado a, la capacidad de tomar y llevar a cabo decisiones para prevenir, continuar o terminar el embarazo de la persona, y establece que el Estado no puede, directa o indirectamente, negar, obstaculizar o restringir el derecho a menos que esté justificado por un interés estatal convincente logrado por los medios menos restrictivos.

(Añadiendo el Artículo 48 a la Declaración de Derechos de Maryland)

- For the Constitutional Amendment/A favor de la Enmienda Constitucional**
- Against the Constitutional Amendment/En contra de la Enmienda Constitucional**

**Question A
Charter Amendment by Petition
County Executive – Term Limit –
Reduction from Three to Two Consecutive
Terms**

Pregunta A
Enmienda a la Carta Constitucional mediante petición
Disminución del límite de mandatos para ejercer el cargo de Ejecutivo del Condado — de tres a dos mandatos consecutivos

Amend Section 202 of the County Charter to decrease the term limit that applies to the County Executive from the current three consecutive terms to two consecutive terms. The decreased limit would apply to anyone who already has served two consecutive terms as of December 2026.

Enmienda al artículo 202 de la Carta Constitucional del condado para disminuir el límite vigente de mandatos para ejercer el cargo de Ejecutivo del Condado -de tres a dos mandatos consecutivos. La disminución del límite de mandatos corresponderá a cualquier funcionario electo que haya cumplido dos mandatos consecutivos a partir de diciembre de 2026.

- For/A favor**
- Against/En contra**

**End of Ballot
Fin de la Papeleta**



**Official Ballot
 Presidential General Election
 November 5, 2024
 State of Maryland, Montgomery County**

**BS 193
 012-002**

Papeleta Electoral Oficial
 Elección General Presidencial
 5 de Noviembre del 2024
 Estado de Maryland, Condado de Montgomery

**Instructions
 Instrucciones**

Making Selections

Como Marcar sus
 Selecciones

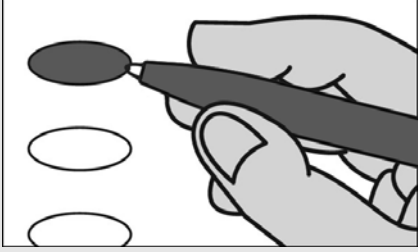

Fill in the oval to the left of the name of your choice. You must blacken the oval completely, and do not make any marks outside of the oval. You do not have to vote in every race.

Llene el óvalo a la izquierda del nombre de su selección. Debe rellenar completamente el óvalo. No haga ninguna marca fuera del óvalo. No tiene que votar en cada contienda.



Do not cross out or erase, or your vote may not count. If you make a mistake or a stray mark, you may ask for a new ballot.

No debe tachar o borrar, o su voto no se contará. Si comete un error o hace una marca demás, puede solicitar una nueva papeleta.

Optional write-in

Voto escrito opcional

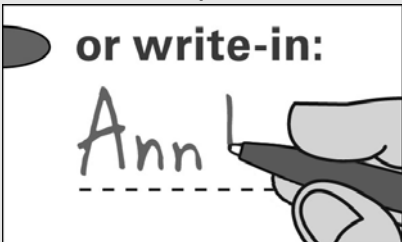

To add a candidate, fill in the oval to the left of "or write-in" and print the name clearly on the dotted line.

Para añadir un candidato por escrito, llene el óvalo a la izquierda de <or write-in/o por escrito> e imprima el nombre del candidato en forma clara en la línea punteada.

**President and Vice President of the United States
 Vote for 1**

Presidente y Vicepresidente de los Estados Unidos
 Vote por Uno

Kamala D. Harris and /y Tim Walz
 Democratic /Demócrata

Donald J. Trump and /y JD Vance
 Republican /Republicano

Chase Oliver and /y Mike ter Maat
 Libertarian /Libertario

Jill Ellen Stein and /y Rudolph Ware
 Green /Verde

Robert F. Kennedy, Jr. and /y Nicole Shanahan
 Unaffiliated /Sin Afiliación

or write-in/o por escrito:

**U.S. Senator
 Vote for 1**

Senador de los EE.UU.
 Vote por Uno

Angela Alsobrooks
 Democratic /Demócrata

Larry Hogan
 Republican /Republicano

Mike Scott
 Libertarian /Libertario

or write-in/o por escrito:

**Representative in Congress District 6
 Vote for 1**

Representante en el Congreso Distrito 6
 Vote por Uno

April McClain Delaney
 Democratic /Demócrata

Neil C. Parrott
 Republican /Republicano

or write-in/o por escrito:

Judge of the Circuit Court Circuit 6

Vote for up to 4

Juez de la Corte de Circuito Circuito 6

Vote por No Más de Cuatro

Marybeth Ayres

Jennifer S. Fairfax

Louis M. Leibowitz

J. Bradford McCullough

or write-in/o por escrito:

or write-in/o por escrito:

or write-in/o por escrito:

or write-in/o por escrito:

Judge, Appellate Court of Maryland At Large

Anne K. Albright

Vote Yes or No

For Continuance in Office

Juez, Corte de Apelaciones de Maryland

Anne K. Albright

Vote sí o no

Para continuar en el cargo

Yes /Si

No /No

Judge, Appellate Court of Maryland At Large

Kevin F. Arthur

Vote Yes or No

For Continuance in Office

Juez, Corte de Apelaciones de Maryland

Kevin F. Arthur

Vote sí o no

Para continuar en el cargo

Yes /Si

No /No

Vote Both Sides
 Vote en ambos lados



**Judge, Appellate Court of Maryland At Large
Andrea M. Leahy
Vote Yes or No
For Continuance in Office**

Juez, Corte de Apelaciones de Maryland
Andrea M. Leahy
Vote sí o no
Para continuar en el cargo

Yes /Si

No /No

**Non-Partisan Contest
Candidates in this contest may or may not
be affiliated with any political party
Board of Education At Large
Vote for 1**

Contienda no partidista
Los candidatos en esta contienda pueden estar
o no estar afiliados a ningún partido político
Junta de Educación Representando el
Condado
Vote por Uno

Lynne Harris

Rita Montoya

or write-in/o por escrito:

**Non-Partisan Contest
Candidates in this contest may or may not
be affiliated with any political party
Board of Education
District 2
Vote for 1**

Contienda no partidista
Los candidatos en esta contienda pueden estar
o no estar afiliados a ningún partido político
Junta de Educación
Distrito 2
Vote por Uno

Brenda M. Diaz

Natalie Zimmerman

or write-in/o por escrito:

**Non-Partisan Contest
Candidates in this contest may or may not
be affiliated with any political party
Board of Education
District 4
Vote for 1**

Contienda no partidista
Los candidatos en esta contienda pueden estar
o no estar afiliados a ningún partido político
Junta de Educación
Distrito 4
Vote por Uno

Shebra Evans

Laura M. Stewart

or write-in/o por escrito:

**Question 1
Constitutional Amendment
(Ch. 245 of the 2023 Legislative Session)
Declaration of Rights - Right to
Reproductive Freedom**

Pregunta 1
Enmienda Constitucional
(Capítulo 245 de la Sesión Legislativa de
2023)
Declaración de Derechos - Derecho a la
Libertad Reproductiva

The proposed amendment confirms an individual's fundamental right to reproductive freedom, including but not limited to the ability to make and effectuate decisions to prevent, continue, or end the individual's pregnancy, and provides the State may not, directly or indirectly, deny, burden, or abridge, the right unless justified by a compelling State interest achieved by the least restrictive means.

**(Adding Article 48 to the Maryland
Declaration of Rights)**

La enmienda propuesta confirma el derecho fundamental de una persona a la libertad reproductiva, incluyendo, pero no limitado a, la capacidad de tomar y llevar a cabo decisiones para prevenir, continuar o terminar el embarazo de la persona, y establece que el Estado no puede, directa o indirectamente, negar, obstaculizar o restringir el derecho a menos que esté justificado por un interés estatal convincente logrado por los medios menos restrictivos.

(Añadiendo el Artículo 48 a la Declaración de Derechos de Maryland)

For the Constitutional Amendment/A favor de la Enmienda Constitucional

Against the Constitutional Amendment/En contra de la Enmienda Constitucional

**Question A
Charter Amendment by Petition
County Executive – Term Limit –
Reduction from Three to Two Consecutive
Terms**

Pregunta A
Enmienda a la Carta Constitucional mediante petición
Disminución del límite de mandatos para ejercer el cargo de Ejecutivo del Condado — de tres a dos mandatos consecutivos

Amend Section 202 of the County Charter to decrease the term limit that applies to the County Executive from the current three consecutive terms to two consecutive terms. The decreased limit would apply to anyone who already has served two consecutive terms as of December 2026.

Enmienda al artículo 202 de la Carta Constitucional del condado para disminuir el límite vigente de mandatos para ejercer el cargo de Ejecutivo del Condado -de tres a dos mandatos consecutivos. La disminución del límite de mandatos corresponderá a cualquier funcionario electo que haya cumplido dos mandatos consecutivos a partir de diciembre de 2026.

For/A favor

Against/En contra

**End of Ballot
Fin de la Papeleta**



**Official Ballot
 Presidential General Election
 November 5, 2024
 State of Maryland, Montgomery County**

**BS 194
 012-003**

Papeleta Electoral Oficial
 Elección General Presidencial
 5 de Noviembre del 2024
 Estado de Maryland, Condado de Montgomery

**Instructions
 Instrucciones**

Making Selections

Como Marcar sus
 Selecciones

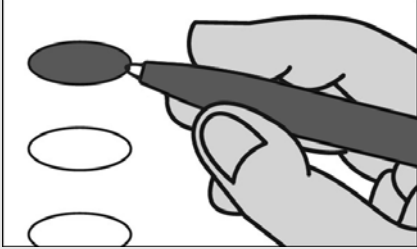

Fill in the oval to the left of the name of your choice. You must blacken the oval completely, and do not make any marks outside of the oval. You do not have to vote in every race.

Llene el óvalo a la izquierda del nombre de su selección. Debe rellenar completamente el óvalo. No haga ninguna marca fuera del óvalo. No tiene que votar en cada contienda.



Do not cross out or erase, or your vote may not count. If you make a mistake or a stray mark, you may ask for a new ballot.

No debe tachar o borrar, o su voto no se contará. Si comete un error o hace una marca demás, puede solicitar una nueva papeleta.

Optional write-in

Voto escrito opcional



To add a candidate, fill in the oval to the left of "or write-in" and print the name clearly on the dotted line.

Para añadir un candidato por escrito, llene el óvalo a la izquierda de <or write-in/o por escrito> e imprima el nombre del candidato en forma clara en la línea punteada.

**President and Vice President of the United States
 Vote for 1**

Presidente y Vicepresidente de los Estados Unidos
 Vote por Uno

Kamala D. Harris and /y Tim Walz
 Democratic /Demócrata

Donald J. Trump and /y JD Vance
 Republican /Republicano

Chase Oliver and /y Mike ter Maat
 Libertarian /Libertario

Jill Ellen Stein and /y Rudolph Ware
 Green /Verde

Robert F. Kennedy, Jr. and /y Nicole Shanahan
 Unaffiliated /Sin Afiliación

or write-in/o por escrito:

**U.S. Senator
 Vote for 1**

Senador de los EE.UU.
 Vote por Uno

Angela Alsobrooks
 Democratic /Demócrata

Larry Hogan
 Republican /Republicano

Mike Scott
 Libertarian /Libertario

or write-in/o por escrito:

**Representative in Congress District 6
 Vote for 1**

Representante en el Congreso Distrito 6
 Vote por Uno

April McClain Delaney
 Democratic /Demócrata

Neil C. Parrott
 Republican /Republicano

or write-in/o por escrito:

Judge of the Circuit Court Circuit 6

Vote for up to 4

Juez de la Corte de Circuito Circuito 6

Vote por No Más de Cuatro

Marybeth Ayres

Jennifer S. Fairfax

Louis M. Leibowitz

J. Bradford McCullough

or write-in/o por escrito:

or write-in/o por escrito:

or write-in/o por escrito:

or write-in/o por escrito:

Judge, Appellate Court of Maryland At Large

Anne K. Albright

Vote Yes or No

For Continuance in Office

Juez, Corte de Apelaciones de Maryland

Anne K. Albright

Vote sí o no

Para continuar en el cargo

Yes /Si

No /No

Judge, Appellate Court of Maryland At Large

Kevin F. Arthur

Vote Yes or No

For Continuance in Office

Juez, Corte de Apelaciones de Maryland

Kevin F. Arthur

Vote sí o no

Para continuar en el cargo

Yes /Si

No /No

Vote Both Sides
 Vote en ambos lados



**Judge, Appellate Court of Maryland At Large
Andrea M. Leahy
Vote Yes or No
For Continuance in Office**

Juez, Corte de Apelaciones de Maryland
Andrea M. Leahy
Vote sí o no
Para continuar en el cargo

Yes /Si

No /No

**Non-Partisan Contest
Candidates in this contest may or may not
be affiliated with any political party
Board of Education At Large
Vote for 1**

Contienda no partidista
Los candidatos en esta contienda pueden estar
o no estar afiliados a ningún partido político
Junta de Educación Representando el
Condado
Vote por Uno

Lynne Harris

Rita Montoya

or write-in/o por escrito:

**Non-Partisan Contest
Candidates in this contest may or may not
be affiliated with any political party
Board of Education
District 2
Vote for 1**

Contienda no partidista
Los candidatos en esta contienda pueden estar
o no estar afiliados a ningún partido político
Junta de Educación
Distrito 2
Vote por Uno

Brenda M. Diaz

Natalie Zimmerman

or write-in/o por escrito:

**Non-Partisan Contest
Candidates in this contest may or may not
be affiliated with any political party
Board of Education
District 4
Vote for 1**

Contienda no partidista
Los candidatos en esta contienda pueden estar
o no estar afiliados a ningún partido político
Junta de Educación
Distrito 4
Vote por Uno

Shebra Evans

Laura M. Stewart

or write-in/o por escrito:

**Question 1
Constitutional Amendment
(Ch. 245 of the 2023 Legislative Session)
Declaration of Rights - Right to
Reproductive Freedom**

Pregunta 1
Enmienda Constitucional
(Capítulo 245 de la Sesión Legislativa de
2023)
Declaración de Derechos - Derecho a la
Libertad Reproductiva

The proposed amendment confirms an individual's fundamental right to reproductive freedom, including but not limited to the ability to make and effectuate decisions to prevent, continue, or end the individual's pregnancy, and provides the State may not, directly or indirectly, deny, burden, or abridge, the right unless justified by a compelling State interest achieved by the least restrictive means.

**(Adding Article 48 to the Maryland
Declaration of Rights)**

La enmienda propuesta confirma el derecho fundamental de una persona a la libertad reproductiva, incluyendo, pero no limitado a, la capacidad de tomar y llevar a cabo decisiones para prevenir, continuar o terminar el embarazo de la persona, y establece que el Estado no puede, directa o indirectamente, negar, obstaculizar o restringir el derecho a menos que esté justificado por un interés estatal convincente logrado por los medios menos restrictivos.

(Añadiendo el Artículo 48 a la Declaración de Derechos de Maryland)

- For the Constitutional Amendment/A favor de la Enmienda Constitucional**
- Against the Constitutional Amendment/En contra de la Enmienda Constitucional**

**Question A
Charter Amendment by Petition
County Executive – Term Limit –
Reduction from Three to Two Consecutive
Terms**

Pregunta A
Enmienda a la Carta Constitucional mediante petición
Disminución del límite de mandatos para ejercer el cargo de Ejecutivo del Condado — de tres a dos mandatos consecutivos

Amend Section 202 of the County Charter to decrease the term limit that applies to the County Executive from the current three consecutive terms to two consecutive terms. The decreased limit would apply to anyone who already has served two consecutive terms as of December 2026.

Enmienda al artículo 202 de la Carta Constitucional del condado para disminuir el límite vigente de mandatos para ejercer el cargo de Ejecutivo del Condado -de tres a dos mandatos consecutivos. La disminución del límite de mandatos corresponderá a cualquier funcionario electo que haya cumplido dos mandatos consecutivos a partir de diciembre de 2026.

- For/A favor**
- Against/En contra**

**End of Ballot
Fin de la Papeleta**



**Official Ballot
 Presidential General Election
 November 5, 2024
 State of Maryland, Montgomery County**

**BS 195
 012-004**

Papeleta Electoral Oficial
 Elección General Presidencial
 5 de Noviembre del 2024
 Estado de Maryland, Condado de Montgomery

**Instructions
 Instrucciones**

Making Selections

Como Marcar sus
 Selecciones



Fill in the oval to the left of the name of your choice. You must blacken the oval completely, and do not make any marks outside of the oval. You do not have to vote in every race.

Llene el óvalo a la izquierda del nombre de su selección. Debe rellenar completamente el óvalo. No haga ninguna marca fuera del óvalo. No tiene que votar en cada contienda.



Do not cross out or erase, or your vote may not count. If you make a mistake or a stray mark, you may ask for a new ballot.

No debe tachar o borrar, o su voto no se contará. Si comete un error o hace una marca demás, puede solicitar una nueva papeleta.

Optional write-in

Voto escrito opcional

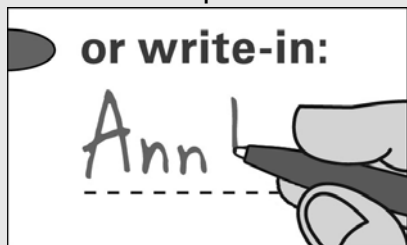

To add a candidate, fill in the oval to the left of "or write-in" and print the name clearly on the dotted line.

Para añadir un candidato por escrito, llene el óvalo a la izquierda de <or write-in/o por escrito> e imprima el nombre del candidato en forma clara en la línea punteada.

**President and Vice President of the United States
 Vote for 1**

Presidente y Vicepresidente de los Estados Unidos
 Vote por Uno

Kamala D. Harris and /y Tim Walz
 Democratic /Demócrata

Donald J. Trump and /y JD Vance
 Republican /Republicano

Chase Oliver and /y Mike ter Maat
 Libertarian /Libertario

Jill Ellen Stein and /y Rudolph Ware
 Green /Verde

Robert F. Kennedy, Jr. and /y Nicole Shanahan
 Unaffiliated /Sin Afiliación

or write-in/o por escrito:

**U.S. Senator
 Vote for 1**

Senador de los EE.UU.
 Vote por Uno

Angela Alsobrooks
 Democratic /Demócrata

Larry Hogan
 Republican /Republicano

Mike Scott
 Libertarian /Libertario

or write-in/o por escrito:

**Representative in Congress District 6
 Vote for 1**

Representante en el Congreso Distrito 6
 Vote por Uno

April McClain Delaney
 Democratic /Demócrata

Neil C. Parrott
 Republican /Republicano

or write-in/o por escrito:

Judge of the Circuit Court Circuit 6

Vote for up to 4

Juez de la Corte de Circuito Circuito 6

Vote por No Más de Cuatro

Marybeth Ayres

Jennifer S. Fairfax

Louis M. Leibowitz

J. Bradford McCullough

or write-in/o por escrito:

or write-in/o por escrito:

or write-in/o por escrito:

or write-in/o por escrito:

Judge, Appellate Court of Maryland At Large

Anne K. Albright

Vote Yes or No

For Continuance in Office

Juez, Corte de Apelaciones de Maryland

Anne K. Albright

Vote sí o no

Para continuar en el cargo

Yes /Si

No /No

Judge, Appellate Court of Maryland At Large

Kevin F. Arthur

Vote Yes or No

For Continuance in Office

Juez, Corte de Apelaciones de Maryland

Kevin F. Arthur

Vote sí o no

Para continuar en el cargo

Yes /Si

No /No

Vote Both Sides
 Vote en ambos lados



**Judge, Appellate Court of Maryland At Large
Andrea M. Leahy
Vote Yes or No
For Continuance in Office**

Juez, Corte de Apelaciones de Maryland
Andrea M. Leahy
Vote sí o no
Para continuar en el cargo

Yes /Si

No /No

**Non-Partisan Contest
Candidates in this contest may or may not
be affiliated with any political party
Board of Education At Large
Vote for 1**

Contienda no partidista
Los candidatos en esta contienda pueden estar
o no estar afiliados a ningún partido político
Junta de Educación Representando el
Condado
Vote por Uno

Lynne Harris

Rita Montoya

or write-in/o por escrito:

**Non-Partisan Contest
Candidates in this contest may or may not
be affiliated with any political party
Board of Education
District 2
Vote for 1**

Contienda no partidista
Los candidatos en esta contienda pueden estar
o no estar afiliados a ningún partido político
Junta de Educación
Distrito 2
Vote por Uno

Brenda M. Diaz

Natalie Zimmerman

or write-in/o por escrito:

**Non-Partisan Contest
Candidates in this contest may or may not
be affiliated with any political party
Board of Education
District 4
Vote for 1**

Contienda no partidista
Los candidatos en esta contienda pueden estar
o no estar afiliados a ningún partido político
Junta de Educación
Distrito 4
Vote por Uno

Shebra Evans

Laura M. Stewart

or write-in/o por escrito:

**Question 1
Constitutional Amendment
(Ch. 245 of the 2023 Legislative Session)
Declaration of Rights - Right to
Reproductive Freedom**

Pregunta 1
Enmienda Constitucional
(Capítulo 245 de la Sesión Legislativa de
2023)
Declaración de Derechos - Derecho a la
Libertad Reproductiva

The proposed amendment confirms an individual's fundamental right to reproductive freedom, including but not limited to the ability to make and effectuate decisions to prevent, continue, or end the individual's pregnancy, and provides the State may not, directly or indirectly, deny, burden, or abridge, the right unless justified by a compelling State interest achieved by the least restrictive means.

**(Adding Article 48 to the Maryland
Declaration of Rights)**

La enmienda propuesta confirma el derecho fundamental de una persona a la libertad reproductiva, incluyendo, pero no limitado a, la capacidad de tomar y llevar a cabo decisiones para prevenir, continuar o terminar el embarazo de la persona, y establece que el Estado no puede, directa o indirectamente, negar, obstaculizar o restringir el derecho a menos que esté justificado por un interés estatal convincente logrado por los medios menos restrictivos.

(Añadiendo el Artículo 48 a la Declaración de Derechos de Maryland)

- For the Constitutional Amendment/A favor de la Enmienda Constitucional**
- Against the Constitutional Amendment/En contra de la Enmienda Constitucional**

**Question A
Charter Amendment by Petition
County Executive – Term Limit –
Reduction from Three to Two Consecutive
Terms**

Pregunta A
Enmienda a la Carta Constitucional mediante petición
Disminución del límite de mandatos para ejercer el cargo de Ejecutivo del Condado — de tres a dos mandatos consecutivos

Amend Section 202 of the County Charter to decrease the term limit that applies to the County Executive from the current three consecutive terms to two consecutive terms. The decreased limit would apply to anyone who already has served two consecutive terms as of December 2026.

Enmienda al artículo 202 de la Carta Constitucional del condado para disminuir el límite vigente de mandatos para ejercer el cargo de Ejecutivo del Condado -de tres a dos mandatos consecutivos. La disminución del límite de mandatos corresponderá a cualquier funcionario electo que haya cumplido dos mandatos consecutivos a partir de diciembre de 2026.

- For/A favor**
- Against/En contra**

**End of Ballot
Fin de la Papeleta**



**Official Ballot
 Presidential General Election
 November 5, 2024
 State of Maryland, Montgomery County**

**BS 196
 012-005**

Papeleta Electoral Oficial
 Elección General Presidencial
 5 de Noviembre del 2024
 Estado de Maryland, Condado de Montgomery

**Instructions
 Instrucciones**

Making Selections

Como Marcar sus
 Selecciones



Fill in the oval to the left of the name of your choice. You must blacken the oval completely, and do not make any marks outside of the oval. You do not have to vote in every race.

Llene el óvalo a la izquierda del nombre de su selección. Debe rellenar completamente el óvalo. No haga ninguna marca fuera del óvalo. No tiene que votar en cada contienda.



Do not cross out or erase, or your vote may not count. If you make a mistake or a stray mark, you may ask for a new ballot.

No debe tachar o borrar, o su voto no se contará. Si comete un error o hace una marca demás, puede solicitar una nueva papeleta.

Optional write-in

Voto escrito opcional



To add a candidate, fill in the oval to the left of "or write-in" and print the name clearly on the dotted line.

Para añadir un candidato por escrito, llene el óvalo a la izquierda de <or write-in/o por escrito> e imprima el nombre del candidato en forma clara en la línea punteada.

**President and Vice President of the United States
 Vote for 1**

Presidente y Vicepresidente de los Estados Unidos
 Vote por Uno

Kamala D. Harris and /y Tim Walz
 Democratic /Demócrata

Donald J. Trump and /y JD Vance
 Republican /Republicano

Chase Oliver and /y Mike ter Maat
 Libertarian /Libertario

Jill Ellen Stein and /y Rudolph Ware
 Green /Verde

Robert F. Kennedy, Jr. and /y Nicole Shanahan
 Unaffiliated /Sin Afiliación

or write-in/o por escrito:

**U.S. Senator
 Vote for 1**

Senador de los EE.UU.
 Vote por Uno

Angela Alsobrooks
 Democratic /Demócrata

Larry Hogan
 Republican /Republicano

Mike Scott
 Libertarian /Libertario

or write-in/o por escrito:

**Representative in Congress District 6
 Vote for 1**

Representante en el Congreso Distrito 6
 Vote por Uno

April McClain Delaney
 Democratic /Demócrata

Neil C. Parrott
 Republican /Republicano

or write-in/o por escrito:

Judge of the Circuit Court Circuit 6

Vote for up to 4

Juez de la Corte de Circuito Circuito 6

Vote por No Más de Cuatro

Marybeth Ayres

Jennifer S. Fairfax

Louis M. Leibowitz

J. Bradford McCullough

or write-in/o por escrito:

or write-in/o por escrito:

or write-in/o por escrito:

or write-in/o por escrito:

Judge, Appellate Court of Maryland At Large

Anne K. Albright

Vote Yes or No

For Continuance in Office

Juez, Corte de Apelaciones de Maryland

Anne K. Albright

Vote sí o no

Para continuar en el cargo

Yes /Si

No /No

Judge, Appellate Court of Maryland At Large

Kevin F. Arthur

Vote Yes or No

For Continuance in Office

Juez, Corte de Apelaciones de Maryland

Kevin F. Arthur

Vote sí o no

Para continuar en el cargo

Yes /Si

No /No

Vote Both Sides
 Vote en ambos lados



**Judge, Appellate Court of Maryland At Large
Andrea M. Leahy
Vote Yes or No
For Continuance in Office**

Juez, Corte de Apelaciones de Maryland
Andrea M. Leahy
Vote sí o no
Para continuar en el cargo

Yes /Si

No /No

**Non-Partisan Contest
Candidates in this contest may or may not
be affiliated with any political party
Board of Education At Large
Vote for 1**

Contienda no partidista
Los candidatos en esta contienda pueden estar
o no estar afiliados a ningún partido político
Junta de Educación Representando el
Condado
Vote por Uno

Lynne Harris

Rita Montoya

or write-in/o por escrito:

**Non-Partisan Contest
Candidates in this contest may or may not
be affiliated with any political party
Board of Education
District 2
Vote for 1**

Contienda no partidista
Los candidatos en esta contienda pueden estar
o no estar afiliados a ningún partido político
Junta de Educación
Distrito 2
Vote por Uno

Brenda M. Diaz

Natalie Zimmerman

or write-in/o por escrito:

**Non-Partisan Contest
Candidates in this contest may or may not
be affiliated with any political party
Board of Education
District 4
Vote for 1**

Contienda no partidista
Los candidatos en esta contienda pueden estar
o no estar afiliados a ningún partido político
Junta de Educación
Distrito 4
Vote por Uno

Shebra Evans

Laura M. Stewart

or write-in/o por escrito:

**Question 1
Constitutional Amendment
(Ch. 245 of the 2023 Legislative Session)
Declaration of Rights - Right to
Reproductive Freedom**

Pregunta 1
Enmienda Constitucional
(Capítulo 245 de la Sesión Legislativa de
2023)
Declaración de Derechos - Derecho a la
Libertad Reproductiva

The proposed amendment confirms an individual's fundamental right to reproductive freedom, including but not limited to the ability to make and effectuate decisions to prevent, continue, or end the individual's pregnancy, and provides the State may not, directly or indirectly, deny, burden, or abridge, the right unless justified by a compelling State interest achieved by the least restrictive means.

**(Adding Article 48 to the Maryland
Declaration of Rights)**

La enmienda propuesta confirma el derecho fundamental de una persona a la libertad reproductiva, incluyendo, pero no limitado a, la capacidad de tomar y llevar a cabo decisiones para prevenir, continuar o terminar el embarazo de la persona, y establece que el Estado no puede, directa o indirectamente, negar, obstaculizar o restringir el derecho a menos que esté justificado por un interés estatal convincente logrado por los medios menos restrictivos.

(Añadiendo el Artículo 48 a la Declaración de Derechos de Maryland)

For the Constitutional Amendment/A favor de la Enmienda Constitucional

Against the Constitutional Amendment/En contra de la Enmienda Constitucional

**Question A
Charter Amendment by Petition
County Executive – Term Limit –
Reduction from Three to Two Consecutive
Terms**

Pregunta A
Enmienda a la Carta Constitucional mediante petición
Disminución del límite de mandatos para ejercer el cargo de Ejecutivo del Condado — de tres a dos mandatos consecutivos

Amend Section 202 of the County Charter to decrease the term limit that applies to the County Executive from the current three consecutive terms to two consecutive terms. The decreased limit would apply to anyone who already has served two consecutive terms as of December 2026.

Enmienda al artículo 202 de la Carta Constitucional del condado para disminuir el límite vigente de mandatos para ejercer el cargo de Ejecutivo del Condado -de tres a dos mandatos consecutivos. La disminución del límite de mandatos corresponderá a cualquier funcionario electo que haya cumplido dos mandatos consecutivos a partir de diciembre de 2026.

For/A favor

Against/En contra

**End of Ballot
Fin de la Papeleta**



**Official Ballot
 Presidential General Election
 November 5, 2024
 State of Maryland, Montgomery County**

**BS 197
 012-006**

Papeleta Electoral Oficial
 Elección General Presidencial
 5 de Noviembre del 2024
 Estado de Maryland, Condado de Montgomery

**Instructions
 Instrucciones**

Making Selections

Como Marcar sus
 Selecciones



Fill in the oval to the left of the name of your choice. You must blacken the oval completely, and do not make any marks outside of the oval. You do not have to vote in every race.

Llene el óvalo a la izquierda del nombre de su selección. Debe rellenar completamente el óvalo. No haga ninguna marca fuera del óvalo. No tiene que votar en cada contienda.



Do not cross out or erase, or your vote may not count. If you make a mistake or a stray mark, you may ask for a new ballot.

No debe tachar o borrar, o su voto no se contará. Si comete un error o hace una marca demás, puede solicitar una nueva papeleta.

Optional write-in

Voto escrito opcional



To add a candidate, fill in the oval to the left of "or write-in" and print the name clearly on the dotted line.

Para añadir un candidato por escrito, llene el óvalo a la izquierda de <or write-in/o por escrito> e imprima el nombre del candidato en forma clara en la línea punteada.

**President and Vice President of the United States
 Vote for 1**

Presidente y Vicepresidente de los Estados Unidos
 Vote por Uno

Kamala D. Harris and /y Tim Walz
 Democratic /Demócrata

Donald J. Trump and /y JD Vance
 Republican /Republicano

Chase Oliver and /y Mike ter Maat
 Libertarian /Libertario

Jill Ellen Stein and /y Rudolph Ware
 Green /Verde

Robert F. Kennedy, Jr. and /y Nicole Shanahan
 Unaffiliated /Sin Afiliación

or write-in/o por escrito:

**U.S. Senator
 Vote for 1**

Senador de los EE.UU.
 Vote por Uno

Angela Alsobrooks
 Democratic /Demócrata

Larry Hogan
 Republican /Republicano

Mike Scott
 Libertarian /Libertario

or write-in/o por escrito:

**Representative in Congress District 8
 Vote for 1**

Representante en el Congreso Distrito 8
 Vote por Uno

Jamie Raskin
 Democratic /Demócrata

Cheryl Riley
 Republican /Republicano

Nancy Wallace
 Green /Verde

or write-in/o por escrito:

Judge of the Circuit Court Circuit 6

Vote for up to 4

Juez de la Corte de Circuito Circuito 6

Vote por No Más de Cuatro

Marybeth Ayres

Jennifer S. Fairfax

Louis M. Leibowitz

J. Bradford McCullough

or write-in/o por escrito:

or write-in/o por escrito:

or write-in/o por escrito:

or write-in/o por escrito:

Judge, Appellate Court of Maryland At Large

Anne K. Albright

Vote Yes or No

For Continuance in Office

Juez, Corte de Apelaciones de Maryland

Anne K. Albright

Vote sí o no

Para continuar en el cargo

Yes /Si

No /No

Judge, Appellate Court of Maryland At Large

Kevin F. Arthur

Vote Yes or No

For Continuance in Office

Juez, Corte de Apelaciones de Maryland

Kevin F. Arthur

Vote sí o no

Para continuar en el cargo

Yes /Si

No /No

Vote Both Sides
 Vote en ambos lados



**Judge, Appellate Court of Maryland At Large
Andrea M. Leahy
Vote Yes or No
For Continuance in Office**

Juez, Corte de Apelaciones de Maryland
Andrea M. Leahy
Vote sí o no
Para continuar en el cargo

Yes /Si

No /No

**Non-Partisan Contest
Candidates in this contest may or may not
be affiliated with any political party
Board of Education At Large
Vote for 1**

Contienda no partidista
Los candidatos en esta contienda pueden estar
o no estar afiliados a ningún partido político
Junta de Educación Representando el
Condado
Vote por Uno

Lynne Harris

Rita Montoya

or write-in/o por escrito:

**Non-Partisan Contest
Candidates in this contest may or may not
be affiliated with any political party
Board of Education
District 2
Vote for 1**

Contienda no partidista
Los candidatos en esta contienda pueden estar
o no estar afiliados a ningún partido político
Junta de Educación
Distrito 2
Vote por Uno

Brenda M. Diaz

Natalie Zimmerman

or write-in/o por escrito:

**Non-Partisan Contest
Candidates in this contest may or may not
be affiliated with any political party
Board of Education
District 4
Vote for 1**

Contienda no partidista
Los candidatos en esta contienda pueden estar
o no estar afiliados a ningún partido político
Junta de Educación
Distrito 4
Vote por Uno

Shebra Evans

Laura M. Stewart

or write-in/o por escrito:

**Question 1
Constitutional Amendment
(Ch. 245 of the 2023 Legislative Session)
Declaration of Rights - Right to
Reproductive Freedom**

Pregunta 1
Enmienda Constitucional
(Capítulo 245 de la Sesión Legislativa de
2023)
Declaración de Derechos - Derecho a la
Libertad Reproductiva

The proposed amendment confirms an individual's fundamental right to reproductive freedom, including but not limited to the ability to make and effectuate decisions to prevent, continue, or end the individual's pregnancy, and provides the State may not, directly or indirectly, deny, burden, or abridge, the right unless justified by a compelling State interest achieved by the least restrictive means.

**(Adding Article 48 to the Maryland
Declaration of Rights)**

La enmienda propuesta confirma el derecho fundamental de una persona a la libertad reproductiva, incluyendo, pero no limitado a, la capacidad de tomar y llevar a cabo decisiones para prevenir, continuar o terminar el embarazo de la persona, y establece que el Estado no puede, directa o indirectamente, negar, obstaculizar o restringir el derecho a menos que esté justificado por un interés estatal convincente logrado por los medios menos restrictivos.

(Añadiendo el Artículo 48 a la Declaración de Derechos de Maryland)

For the Constitutional Amendment/A favor de la Enmienda Constitucional

Against the Constitutional Amendment/En contra de la Enmienda Constitucional

**Question A
Charter Amendment by Petition
County Executive – Term Limit –
Reduction from Three to Two Consecutive
Terms**

Pregunta A
Enmienda a la Carta Constitucional mediante petición
Disminución del límite de mandatos para ejercer el cargo de Ejecutivo del Condado — de tres a dos mandatos consecutivos

Amend Section 202 of the County Charter to decrease the term limit that applies to the County Executive from the current three consecutive terms to two consecutive terms. The decreased limit would apply to anyone who already has served two consecutive terms as of December 2026.

Enmienda al artículo 202 de la Carta Constitucional del condado para disminuir el límite vigente de mandatos para ejercer el cargo de Ejecutivo del Condado -de tres a dos mandatos consecutivos. La disminución del límite de mandatos corresponderá a cualquier funcionario electo que haya cumplido dos mandatos consecutivos a partir de diciembre de 2026.

For/A favor

Against/En contra

**End of Ballot
Fin de la Papeleta**



**Official Ballot
 Presidential General Election
 November 5, 2024
 State of Maryland, Montgomery County**

**BS 198
 013-001**

Papeleta Electoral Oficial
 Elección General Presidencial
 5 de Noviembre del 2024
 Estado de Maryland, Condado de Montgomery

**Instructions
 Instrucciones**

Making Selections

Como Marcar sus
 Selecciones



Fill in the oval to the left of the name of your choice. You must blacken the oval completely, and do not make any marks outside of the oval. You do not have to vote in every race.

Llene el óvalo a la izquierda del nombre de su selección. Debe rellenar completamente el óvalo. No haga ninguna marca fuera del óvalo. No tiene que votar en cada contienda.



Do not cross out or erase, or your vote may not count. If you make a mistake or a stray mark, you may ask for a new ballot.

No debe tachar o borrar, o su voto no se contará. Si comete un error o hace una marca demás, puede solicitar una nueva papeleta.

Optional write-in

Voto escrito opcional

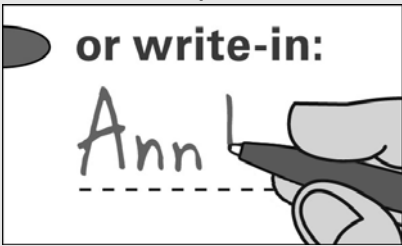

To add a candidate, fill in the oval to the left of "or write-in" and print the name clearly on the dotted line.

Para añadir un candidato por escrito, llene el óvalo a la izquierda de <or write-in/o por escrito> e imprima el nombre del candidato en forma clara en la línea punteada.

**President and Vice President of the United States
 Vote for 1**

Presidente y Vicepresidente de los Estados Unidos
 Vote por Uno

Kamala D. Harris and /y Tim Walz
 Democratic /Demócrata

Donald J. Trump and /y JD Vance
 Republican /Republicano

Chase Oliver and /y Mike ter Maat
 Libertarian /Libertario

Jill Ellen Stein and /y Rudolph Ware
 Green /Verde

Robert F. Kennedy, Jr. and /y Nicole Shanahan
 Unaffiliated /Sin Afiliación

or write-in/o por escrito:

**U.S. Senator
 Vote for 1**

Senador de los EE.UU.
 Vote por Uno

Angela Alsobrooks
 Democratic /Demócrata

Larry Hogan
 Republican /Republicano

Mike Scott
 Libertarian /Libertario

or write-in/o por escrito:

**Representative in Congress District 8
 Vote for 1**

Representante en el Congreso Distrito 8
 Vote por Uno

Jamie Raskin
 Democratic /Demócrata

Cheryl Riley
 Republican /Republicano

Nancy Wallace
 Green /Verde

or write-in/o por escrito:

Judge of the Circuit Court Circuit 6

Vote for up to 4

Juez de la Corte de Circuito Circuito 6

Vote por No Más de Cuatro

Marybeth Ayres

Jennifer S. Fairfax

Louis M. Leibowitz

J. Bradford McCullough

or write-in/o por escrito:

or write-in/o por escrito:

or write-in/o por escrito:

or write-in/o por escrito:

Judge, Appellate Court of Maryland At Large

Anne K. Albright

Vote Yes or No

For Continuance in Office

Juez, Corte de Apelaciones de Maryland

Anne K. Albright

Vote sí o no

Para continuar en el cargo

Yes /Si

No /No

Judge, Appellate Court of Maryland At Large

Kevin F. Arthur

Vote Yes or No

For Continuance in Office

Juez, Corte de Apelaciones de Maryland

Kevin F. Arthur

Vote sí o no

Para continuar en el cargo

Yes /Si

No /No

Vote Both Sides
 Vote en ambos lados



**Judge, Appellate Court of Maryland At Large
Andrea M. Leahy
Vote Yes or No
For Continuance in Office**

Juez, Corte de Apelaciones de Maryland
Andrea M. Leahy
Vote sí o no
Para continuar en el cargo

Yes /Si

No /No

**Non-Partisan Contest
Candidates in this contest may or may not
be affiliated with any political party
Board of Education At Large
Vote for 1**

Contienda no partidista
Los candidatos en esta contienda pueden estar
o no estar afiliados a ningún partido político
Junta de Educación Representando el
Condado
Vote por Uno

Lynne Harris

Rita Montoya

or write-in/o por escrito:

**Non-Partisan Contest
Candidates in this contest may or may not
be affiliated with any political party
Board of Education
District 2
Vote for 1**

Contienda no partidista
Los candidatos en esta contienda pueden estar
o no estar afiliados a ningún partido político
Junta de Educación
Distrito 2
Vote por Uno

Brenda M. Diaz

Natalie Zimmerman

or write-in/o por escrito:

**Non-Partisan Contest
Candidates in this contest may or may not
be affiliated with any political party
Board of Education
District 4
Vote for 1**

Contienda no partidista
Los candidatos en esta contienda pueden estar
o no estar afiliados a ningún partido político
Junta de Educación
Distrito 4
Vote por Uno

Shebra Evans

Laura M. Stewart

or write-in/o por escrito:

**Question 1
Constitutional Amendment
(Ch. 245 of the 2023 Legislative Session)
Declaration of Rights - Right to
Reproductive Freedom**

Pregunta 1
Enmienda Constitucional
(Capítulo 245 de la Sesión Legislativa de
2023)
Declaración de Derechos - Derecho a la
Libertad Reproductiva

The proposed amendment confirms an individual's fundamental right to reproductive freedom, including but not limited to the ability to make and effectuate decisions to prevent, continue, or end the individual's pregnancy, and provides the State may not, directly or indirectly, deny, burden, or abridge, the right unless justified by a compelling State interest achieved by the least restrictive means.

**(Adding Article 48 to the Maryland
Declaration of Rights)**

La enmienda propuesta confirma el derecho fundamental de una persona a la libertad reproductiva, incluyendo, pero no limitado a, la capacidad de tomar y llevar a cabo decisiones para prevenir, continuar o terminar el embarazo de la persona, y establece que el Estado no puede, directa o indirectamente, negar, obstaculizar o restringir el derecho a menos que esté justificado por un interés estatal convincente logrado por los medios menos restrictivos.

(Añadiendo el Artículo 48 a la Declaración de Derechos de Maryland)

For the Constitutional Amendment/A favor de la Enmienda Constitucional

Against the Constitutional Amendment/En contra de la Enmienda Constitucional

**Question A
Charter Amendment by Petition
County Executive – Term Limit –
Reduction from Three to Two Consecutive
Terms**

Pregunta A
Enmienda a la Carta Constitucional mediante petición
Disminución del límite de mandatos para ejercer el cargo de Ejecutivo del Condado — de tres a dos mandatos consecutivos

Amend Section 202 of the County Charter to decrease the term limit that applies to the County Executive from the current three consecutive terms to two consecutive terms. The decreased limit would apply to anyone who already has served two consecutive terms as of December 2026.

Enmienda al artículo 202 de la Carta Constitucional del condado para disminuir el límite vigente de mandatos para ejercer el cargo de Ejecutivo del Condado -de tres a dos mandatos consecutivos. La disminución del límite de mandatos corresponderá a cualquier funcionario electo que haya cumplido dos mandatos consecutivos a partir de diciembre de 2026.

For/A favor

Against/En contra

**End of Ballot
Fin de la Papeleta**



**Official Ballot
 Presidential General Election
 November 5, 2024
 State of Maryland, Montgomery County**

**BS 199
 013-002**

Papeleta Electoral Oficial
 Elección General Presidencial
 5 de Noviembre del 2024
 Estado de Maryland, Condado de Montgomery

**Instructions
 Instrucciones**

Making Selections

Como Marcar sus
 Selecciones



Fill in the oval to the left of the name of your choice. You must blacken the oval completely, and do not make any marks outside of the oval. You do not have to vote in every race.

Llene el óvalo a la izquierda del nombre de su selección. Debe rellenar completamente el óvalo. No haga ninguna marca fuera del óvalo. No tiene que votar en cada contienda.



Do not cross out or erase, or your vote may not count. If you make a mistake or a stray mark, you may ask for a new ballot.

No debe tachar o borrar, o su voto no se contará. Si comete un error o hace una marca demás, puede solicitar una nueva papeleta.

Optional write-in

Voto escrito opcional



To add a candidate, fill in the oval to the left of "or write-in" and print the name clearly on the dotted line.

Para añadir un candidato por escrito, llene el óvalo a la izquierda de <or write-in/o por escrito> e imprima el nombre del candidato en forma clara en la línea punteada.

**President and Vice President of the United States
 Vote for 1**

Presidente y Vicepresidente de los Estados Unidos
 Vote por Uno

Kamala D. Harris and /y Tim Walz
 Democratic /Demócrata

Donald J. Trump and /y JD Vance
 Republican /Republicano

Chase Oliver and /y Mike ter Maat
 Libertarian /Libertario

Jill Ellen Stein and /y Rudolph Ware
 Green /Verde

Robert F. Kennedy, Jr. and /y Nicole Shanahan
 Unaffiliated /Sin Afiliación

or write-in/o por escrito:

**U.S. Senator
 Vote for 1**

Senador de los EE.UU.
 Vote por Uno

Angela Alsobrooks
 Democratic /Demócrata

Larry Hogan
 Republican /Republicano

Mike Scott
 Libertarian /Libertario

or write-in/o por escrito:

**Representative in Congress District 8
 Vote for 1**

Representante en el Congreso Distrito 8
 Vote por Uno

Jamie Raskin
 Democratic /Demócrata

Cheryl Riley
 Republican /Republicano

Nancy Wallace
 Green /Verde

or write-in/o por escrito:

Judge of the Circuit Court Circuit 6

Vote for up to 4

Juez de la Corte de Circuito Circuito 6

Vote por No Más de Cuatro

Marybeth Ayres

Jennifer S. Fairfax

Louis M. Leibowitz

J. Bradford McCullough

or write-in/o por escrito:

or write-in/o por escrito:

or write-in/o por escrito:

or write-in/o por escrito:

Judge, Appellate Court of Maryland At Large

Anne K. Albright

Vote Yes or No

For Continuance in Office

Juez, Corte de Apelaciones de Maryland

Anne K. Albright

Vote sí o no

Para continuar en el cargo

Yes /Si

No /No

Judge, Appellate Court of Maryland At Large

Kevin F. Arthur

Vote Yes or No

For Continuance in Office

Juez, Corte de Apelaciones de Maryland

Kevin F. Arthur

Vote sí o no

Para continuar en el cargo

Yes /Si

No /No

Vote Both Sides
 Vote en ambos lados



**Judge, Appellate Court of Maryland At Large
Andrea M. Leahy
Vote Yes or No
For Continuance in Office**

Juez, Corte de Apelaciones de Maryland
Andrea M. Leahy
Vote sí o no
Para continuar en el cargo

Yes /Si

No /No

**Non-Partisan Contest
Candidates in this contest may or may not
be affiliated with any political party
Board of Education At Large
Vote for 1**

Contienda no partidista
Los candidatos en esta contienda pueden estar
o no estar afiliados a ningún partido político
Junta de Educación Representando el
Condado
Vote por Uno

Lynne Harris

Rita Montoya

or write-in/o por escrito:

**Non-Partisan Contest
Candidates in this contest may or may not
be affiliated with any political party
Board of Education
District 2
Vote for 1**

Contienda no partidista
Los candidatos en esta contienda pueden estar
o no estar afiliados a ningún partido político
Junta de Educación
Distrito 2
Vote por Uno

Brenda M. Diaz

Natalie Zimmerman

or write-in/o por escrito:

**Non-Partisan Contest
Candidates in this contest may or may not
be affiliated with any political party
Board of Education
District 4
Vote for 1**

Contienda no partidista
Los candidatos en esta contienda pueden estar
o no estar afiliados a ningún partido político
Junta de Educación
Distrito 4
Vote por Uno

Shebra Evans

Laura M. Stewart

or write-in/o por escrito:

**Question 1
Constitutional Amendment
(Ch. 245 of the 2023 Legislative Session)
Declaration of Rights - Right to
Reproductive Freedom**

Pregunta 1
Enmienda Constitucional
(Capítulo 245 de la Sesión Legislativa de
2023)
Declaración de Derechos - Derecho a la
Libertad Reproductiva

The proposed amendment confirms an individual's fundamental right to reproductive freedom, including but not limited to the ability to make and effectuate decisions to prevent, continue, or end the individual's pregnancy, and provides the State may not, directly or indirectly, deny, burden, or abridge, the right unless justified by a compelling State interest achieved by the least restrictive means.

**(Adding Article 48 to the Maryland
Declaration of Rights)**

La enmienda propuesta confirma el derecho fundamental de una persona a la libertad reproductiva, incluyendo, pero no limitado a, la capacidad de tomar y llevar a cabo decisiones para prevenir, continuar o terminar el embarazo de la persona, y establece que el Estado no puede, directa o indirectamente, negar, obstaculizar o restringir el derecho a menos que esté justificado por un interés estatal convincente logrado por los medios menos restrictivos.

(Añadiendo el Artículo 48 a la Declaración de Derechos de Maryland)

For the Constitutional Amendment/A favor de la Enmienda Constitucional

Against the Constitutional Amendment/En contra de la Enmienda Constitucional

**Question A
Charter Amendment by Petition
County Executive – Term Limit –
Reduction from Three to Two Consecutive
Terms**

Pregunta A
Enmienda a la Carta Constitucional mediante petición
Disminución del límite de mandatos para ejercer el cargo de Ejecutivo del Condado — de tres a dos mandatos consecutivos

Amend Section 202 of the County Charter to decrease the term limit that applies to the County Executive from the current three consecutive terms to two consecutive terms. The decreased limit would apply to anyone who already has served two consecutive terms as of December 2026.

Enmienda al artículo 202 de la Carta Constitucional del condado para disminuir el límite vigente de mandatos para ejercer el cargo de Ejecutivo del Condado -de tres a dos mandatos consecutivos. La disminución del límite de mandatos corresponderá a cualquier funcionario electo que haya cumplido dos mandatos consecutivos a partir de diciembre de 2026.

For/A favor

Against/En contra

**End of Ballot
Fin de la Papeleta**



**Official Ballot
 Presidential General Election
 November 5, 2024
 State of Maryland, Montgomery County**

**BS 200
 013-003**

Papeleta Electoral Oficial
 Elección General Presidencial
 5 de Noviembre del 2024
 Estado de Maryland, Condado de Montgomery

**Instructions
 Instrucciones**

Making Selections

Como Marcar sus
 Selecciones

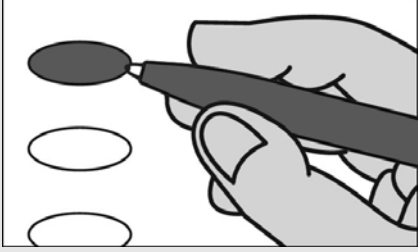

Fill in the oval to the left of the name of your choice. You must blacken the oval completely, and do not make any marks outside of the oval. You do not have to vote in every race.

Llene el óvalo a la izquierda del nombre de su selección. Debe rellenar completamente el óvalo. No haga ninguna marca fuera del óvalo. No tiene que votar en cada contienda.



Do not cross out or erase, or your vote may not count. If you make a mistake or a stray mark, you may ask for a new ballot.

No debe tachar o borrar, o su voto no se contará. Si comete un error o hace una marca demás, puede solicitar una nueva papeleta.

Optional write-in

Voto escrito opcional

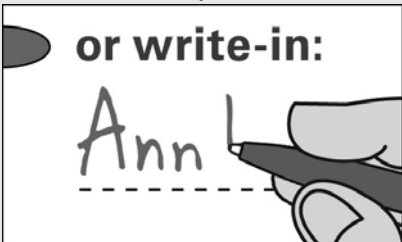

To add a candidate, fill in the oval to the left of "or write-in" and print the name clearly on the dotted line.

Para añadir un candidato por escrito, llene el óvalo a la izquierda de <or write-in/o por escrito> e imprima el nombre del candidato en forma clara en la línea punteada.

**President and Vice President of the United States
 Vote for 1**

Presidente y Vicepresidente de los Estados Unidos
 Vote por Uno

Kamala D. Harris and /y Tim Walz
 Democratic /Demócrata

Donald J. Trump and /y JD Vance
 Republican /Republicano

Chase Oliver and /y Mike ter Maat
 Libertarian /Libertario

Jill Ellen Stein and /y Rudolph Ware
 Green /Verde

Robert F. Kennedy, Jr. and /y Nicole Shanahan
 Unaffiliated /Sin Afiliación

or write-in/o por escrito:

**U.S. Senator
 Vote for 1**

Senador de los EE.UU.
 Vote por Uno

Angela Alsobrooks
 Democratic /Demócrata

Larry Hogan
 Republican /Republicano

Mike Scott
 Libertarian /Libertario

or write-in/o por escrito:

**Representative in Congress District 8
 Vote for 1**

Representante en el Congreso Distrito 8
 Vote por Uno

Jamie Raskin
 Democratic /Demócrata

Cheryl Riley
 Republican /Republicano

Nancy Wallace
 Green /Verde

or write-in/o por escrito:

Judge of the Circuit Court Circuit 6

Vote for up to 4

Juez de la Corte de Circuito Circuito 6

Vote por No Más de Cuatro

Marybeth Ayres

Jennifer S. Fairfax

Louis M. Leibowitz

J. Bradford McCullough

or write-in/o por escrito:

or write-in/o por escrito:

or write-in/o por escrito:

or write-in/o por escrito:

Judge, Appellate Court of Maryland At Large

Anne K. Albright

Vote Yes or No

For Continuance in Office

Juez, Corte de Apelaciones de Maryland

Anne K. Albright

Vote sí o no

Para continuar en el cargo

Yes /Si

No /No

Judge, Appellate Court of Maryland At Large

Kevin F. Arthur

Vote Yes or No

For Continuance in Office

Juez, Corte de Apelaciones de Maryland

Kevin F. Arthur

Vote sí o no

Para continuar en el cargo

Yes /Si

No /No

Vote Both Sides
 Vote en ambos lados



**Judge, Appellate Court of Maryland At Large
Andrea M. Leahy
Vote Yes or No
For Continuance in Office**

Juez, Corte de Apelaciones de Maryland
Andrea M. Leahy
Vote sí o no
Para continuar en el cargo

Yes /Si

No /No

**Non-Partisan Contest
Candidates in this contest may or may not
be affiliated with any political party
Board of Education At Large
Vote for 1**

Contienda no partidista
Los candidatos en esta contienda pueden estar
o no estar afiliados a ningún partido político
Junta de Educación Representando el
Condado
Vote por Uno

Lynne Harris

Rita Montoya

or write-in/o por escrito:

**Non-Partisan Contest
Candidates in this contest may or may not
be affiliated with any political party
Board of Education
District 2
Vote for 1**

Contienda no partidista
Los candidatos en esta contienda pueden estar
o no estar afiliados a ningún partido político
Junta de Educación
Distrito 2
Vote por Uno

Brenda M. Diaz

Natalie Zimmerman

or write-in/o por escrito:

**Non-Partisan Contest
Candidates in this contest may or may not
be affiliated with any political party
Board of Education
District 4
Vote for 1**

Contienda no partidista
Los candidatos en esta contienda pueden estar
o no estar afiliados a ningún partido político
Junta de Educación
Distrito 4
Vote por Uno

Shebra Evans

Laura M. Stewart

or write-in/o por escrito:

**Question 1
Constitutional Amendment
(Ch. 245 of the 2023 Legislative Session)
Declaration of Rights - Right to
Reproductive Freedom**

Pregunta 1
Enmienda Constitucional
(Capítulo 245 de la Sesión Legislativa de
2023)
Declaración de Derechos - Derecho a la
Libertad Reproductiva

The proposed amendment confirms an individual's fundamental right to reproductive freedom, including but not limited to the ability to make and effectuate decisions to prevent, continue, or end the individual's pregnancy, and provides the State may not, directly or indirectly, deny, burden, or abridge, the right unless justified by a compelling State interest achieved by the least restrictive means.

**(Adding Article 48 to the Maryland
Declaration of Rights)**

La enmienda propuesta confirma el derecho fundamental de una persona a la libertad reproductiva, incluyendo, pero no limitado a, la capacidad de tomar y llevar a cabo decisiones para prevenir, continuar o terminar el embarazo de la persona, y establece que el Estado no puede, directa o indirectamente, negar, obstaculizar o restringir el derecho a menos que esté justificado por un interés estatal convincente logrado por los medios menos restrictivos.

(Añadiendo el Artículo 48 a la Declaración de Derechos de Maryland)

- For the Constitutional Amendment/A favor de la Enmienda Constitucional**
- Against the Constitutional Amendment/En contra de la Enmienda Constitucional**

**Question A
Charter Amendment by Petition
County Executive – Term Limit –
Reduction from Three to Two Consecutive
Terms**

Pregunta A
Enmienda a la Carta Constitucional mediante petición
Disminución del límite de mandatos para ejercer el cargo de Ejecutivo del Condado — de tres a dos mandatos consecutivos

Amend Section 202 of the County Charter to decrease the term limit that applies to the County Executive from the current three consecutive terms to two consecutive terms. The decreased limit would apply to anyone who already has served two consecutive terms as of December 2026.

Enmienda al artículo 202 de la Carta Constitucional del condado para disminuir el límite vigente de mandatos para ejercer el cargo de Ejecutivo del Condado -de tres a dos mandatos consecutivos. La disminución del límite de mandatos corresponderá a cualquier funcionario electo que haya cumplido dos mandatos consecutivos a partir de diciembre de 2026.

- For/A favor**
- Against/En contra**

**End of Ballot
Fin de la Papeleta**



**Official Ballot
 Presidential General Election
 November 5, 2024
 State of Maryland, Montgomery County**

**BS 201
 013-004**

Papeleta Electoral Oficial
 Elección General Presidencial
 5 de Noviembre del 2024
 Estado de Maryland, Condado de Montgomery

**Instructions
 Instrucciones**

Making Selections

Como Marcar sus
 Selecciones



Fill in the oval to the left of the name of your choice. You must blacken the oval completely, and do not make any marks outside of the oval. You do not have to vote in every race.

Llene el óvalo a la izquierda del nombre de su selección. Debe rellenar completamente el óvalo. No haga ninguna marca fuera del óvalo. No tiene que votar en cada contienda.



Do not cross out or erase, or your vote may not count. If you make a mistake or a stray mark, you may ask for a new ballot.

No debe tachar o borrar, o su voto no se contará. Si comete un error o hace una marca demás, puede solicitar una nueva papeleta.

Optional write-in

Voto escrito opcional

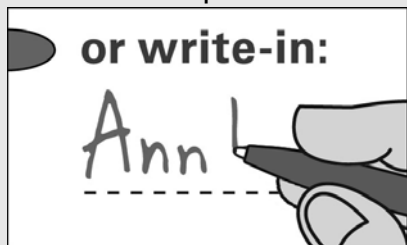

To add a candidate, fill in the oval to the left of "or write-in" and print the name clearly on the dotted line.

Para añadir un candidato por escrito, llene el óvalo a la izquierda de <or write-in/o por escrito> e imprima el nombre del candidato en forma clara en la línea punteada.

**President and Vice President of the United States
 Vote for 1**

Presidente y Vicepresidente de los Estados Unidos
 Vote por Uno

Kamala D. Harris and /y Tim Walz
 Democratic /Demócrata

Donald J. Trump and /y JD Vance
 Republican /Republicano

Chase Oliver and /y Mike ter Maat
 Libertarian /Libertario

Jill Ellen Stein and /y Rudolph Ware
 Green /Verde

Robert F. Kennedy, Jr. and /y Nicole Shanahan
 Unaffiliated /Sin Afiliación

or write-in/o por escrito:

**U.S. Senator
 Vote for 1**

Senador de los EE.UU.
 Vote por Uno

Angela Alsobrooks
 Democratic /Demócrata

Larry Hogan
 Republican /Republicano

Mike Scott
 Libertarian /Libertario

or write-in/o por escrito:

**Representative in Congress District 8
 Vote for 1**

Representante en el Congreso Distrito 8
 Vote por Uno

Jamie Raskin
 Democratic /Demócrata

Cheryl Riley
 Republican /Republicano

Nancy Wallace
 Green /Verde

or write-in/o por escrito:

Judge of the Circuit Court Circuit 6

Vote for up to 4

Juez de la Corte de Circuito Circuito 6

Vote por No Más de Cuatro

Marybeth Ayres

Jennifer S. Fairfax

Louis M. Leibowitz

J. Bradford McCullough

or write-in/o por escrito:

or write-in/o por escrito:

or write-in/o por escrito:

or write-in/o por escrito:

Judge, Appellate Court of Maryland At Large

Anne K. Albright

Vote Yes or No

For Continuance in Office

Juez, Corte de Apelaciones de Maryland

Anne K. Albright

Vote sí o no

Para continuar en el cargo

Yes /Si

No /No

Judge, Appellate Court of Maryland At Large

Kevin F. Arthur

Vote Yes or No

For Continuance in Office

Juez, Corte de Apelaciones de Maryland

Kevin F. Arthur

Vote sí o no

Para continuar en el cargo

Yes /Si

No /No

Vote Both Sides
 Vote en ambos lados



**Judge, Appellate Court of Maryland At Large
Andrea M. Leahy
Vote Yes or No
For Continuance in Office**

Juez, Corte de Apelaciones de Maryland
Andrea M. Leahy
Vote sí o no
Para continuar en el cargo

Yes /Si

No /No

**Non-Partisan Contest
Candidates in this contest may or may not
be affiliated with any political party
Board of Education At Large
Vote for 1**

Contienda no partidista
Los candidatos en esta contienda pueden estar
o no estar afiliados a ningún partido político
Junta de Educación Representando el
Condado
Vote por Uno

Lynne Harris

Rita Montoya

or write-in/o por escrito:

**Non-Partisan Contest
Candidates in this contest may or may not
be affiliated with any political party
Board of Education
District 2
Vote for 1**

Contienda no partidista
Los candidatos en esta contienda pueden estar
o no estar afiliados a ningún partido político
Junta de Educación
Distrito 2
Vote por Uno

Brenda M. Diaz

Natalie Zimmerman

or write-in/o por escrito:

**Non-Partisan Contest
Candidates in this contest may or may not
be affiliated with any political party
Board of Education
District 4
Vote for 1**

Contienda no partidista
Los candidatos en esta contienda pueden estar
o no estar afiliados a ningún partido político
Junta de Educación
Distrito 4
Vote por Uno

Shebra Evans

Laura M. Stewart

or write-in/o por escrito:

**Question 1
Constitutional Amendment
(Ch. 245 of the 2023 Legislative Session)
Declaration of Rights - Right to
Reproductive Freedom**

Pregunta 1
Enmienda Constitucional
(Capítulo 245 de la Sesión Legislativa de
2023)
Declaración de Derechos - Derecho a la
Libertad Reproductiva

The proposed amendment confirms an individual's fundamental right to reproductive freedom, including but not limited to the ability to make and effectuate decisions to prevent, continue, or end the individual's pregnancy, and provides the State may not, directly or indirectly, deny, burden, or abridge, the right unless justified by a compelling State interest achieved by the least restrictive means.

**(Adding Article 48 to the Maryland
Declaration of Rights)**

La enmienda propuesta confirma el derecho fundamental de una persona a la libertad reproductiva, incluyendo, pero no limitado a, la capacidad de tomar y llevar a cabo decisiones para prevenir, continuar o terminar el embarazo de la persona, y establece que el Estado no puede, directa o indirectamente, negar, obstaculizar o restringir el derecho a menos que esté justificado por un interés estatal convincente logrado por los medios menos restrictivos.

(Añadiendo el Artículo 48 a la Declaración de Derechos de Maryland)

For the Constitutional Amendment/A favor de la Enmienda Constitucional

Against the Constitutional Amendment/En contra de la Enmienda Constitucional

**Question A
Charter Amendment by Petition
County Executive – Term Limit –
Reduction from Three to Two Consecutive
Terms**

Pregunta A
Enmienda a la Carta Constitucional mediante petición
Disminución del límite de mandatos para ejercer el cargo de Ejecutivo del Condado — de tres a dos mandatos consecutivos

Amend Section 202 of the County Charter to decrease the term limit that applies to the County Executive from the current three consecutive terms to two consecutive terms. The decreased limit would apply to anyone who already has served two consecutive terms as of December 2026.

Enmienda al artículo 202 de la Carta Constitucional del condado para disminuir el límite vigente de mandatos para ejercer el cargo de Ejecutivo del Condado -de tres a dos mandatos consecutivos. La disminución del límite de mandatos corresponderá a cualquier funcionario electo que haya cumplido dos mandatos consecutivos a partir de diciembre de 2026.

For/A favor

Against/En contra

**End of Ballot
Fin de la Papeleta**



**Official Ballot
 Presidential General Election
 November 5, 2024
 State of Maryland, Montgomery County**

**BS 202
 013-005**

Papeleta Electoral Oficial
 Elección General Presidencial
 5 de Noviembre del 2024
 Estado de Maryland, Condado de Montgomery

**Instructions
 Instrucciones**

Making Selections

Como Marcar sus
 Selecciones

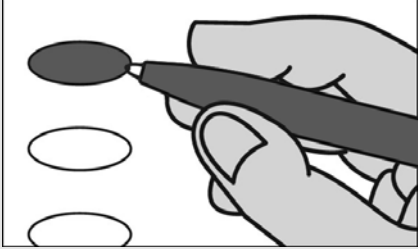

Fill in the oval to the left of the name of your choice. You must blacken the oval completely, and do not make any marks outside of the oval. You do not have to vote in every race.

Llene el óvalo a la izquierda del nombre de su selección. Debe rellenar completamente el óvalo. No haga ninguna marca fuera del óvalo. No tiene que votar en cada contienda.



Do not cross out or erase, or your vote may not count. If you make a mistake or a stray mark, you may ask for a new ballot.

No debe tachar o borrar, o su voto no se contará. Si comete un error o hace una marca demás, puede solicitar una nueva papeleta.

Optional write-in

Voto escrito opcional



To add a candidate, fill in the oval to the left of "or write-in" and print the name clearly on the dotted line.

Para añadir un candidato por escrito, llene el óvalo a la izquierda de <or write-in/o por escrito> e imprima el nombre del candidato en forma clara en la línea punteada.

**President and Vice President of the United States
 Vote for 1**

Presidente y Vicepresidente de los Estados Unidos
 Vote por Uno

Kamala D. Harris and /y Tim Walz
 Democratic /Demócrata

Donald J. Trump and /y JD Vance
 Republican /Republicano

Chase Oliver and /y Mike ter Maat
 Libertarian /Libertario

Jill Ellen Stein and /y Rudolph Ware
 Green /Verde

Robert F. Kennedy, Jr. and /y Nicole Shanahan
 Unaffiliated /Sin Afiliación

or write-in/o por escrito:

**U.S. Senator
 Vote for 1**

Senador de los EE.UU.
 Vote por Uno

Angela Alsobrooks
 Democratic /Demócrata

Larry Hogan
 Republican /Republicano

Mike Scott
 Libertarian /Libertario

or write-in/o por escrito:

**Representative in Congress District 8
 Vote for 1**

Representante en el Congreso Distrito 8
 Vote por Uno

Jamie Raskin
 Democratic /Demócrata

Cheryl Riley
 Republican /Republicano

Nancy Wallace
 Green /Verde

or write-in/o por escrito:

Judge of the Circuit Court Circuit 6

Vote for up to 4

Juez de la Corte de Circuito Circuito 6

Vote por No Más de Cuatro

Marybeth Ayres

Jennifer S. Fairfax

Louis M. Leibowitz

J. Bradford McCullough

or write-in/o por escrito:

or write-in/o por escrito:

or write-in/o por escrito:

or write-in/o por escrito:

Judge, Appellate Court of Maryland At Large

Anne K. Albright

Vote Yes or No

For Continuance in Office

Juez, Corte de Apelaciones de Maryland

Anne K. Albright

Vote sí o no

Para continuar en el cargo

Yes /Si

No /No

Judge, Appellate Court of Maryland At Large

Kevin F. Arthur

Vote Yes or No

For Continuance in Office

Juez, Corte de Apelaciones de Maryland

Kevin F. Arthur

Vote sí o no

Para continuar en el cargo

Yes /Si

No /No

Vote Both Sides
 Vote en ambos lados



**Judge, Appellate Court of Maryland At Large
Andrea M. Leahy
Vote Yes or No
For Continuance in Office**

Juez, Corte de Apelaciones de Maryland
Andrea M. Leahy
Vote sí o no
Para continuar en el cargo

Yes /Si

No /No

**Non-Partisan Contest
Candidates in this contest may or may not
be affiliated with any political party
Board of Education At Large
Vote for 1**

Contienda no partidista
Los candidatos en esta contienda pueden estar
o no estar afiliados a ningún partido político
Junta de Educación Representando el
Condado
Vote por Uno

Lynne Harris

Rita Montoya

or write-in/o por escrito:

**Non-Partisan Contest
Candidates in this contest may or may not
be affiliated with any political party
Board of Education
District 2
Vote for 1**

Contienda no partidista
Los candidatos en esta contienda pueden estar
o no estar afiliados a ningún partido político
Junta de Educación
Distrito 2
Vote por Uno

Brenda M. Diaz

Natalie Zimmerman

or write-in/o por escrito:

**Non-Partisan Contest
Candidates in this contest may or may not
be affiliated with any political party
Board of Education
District 4
Vote for 1**

Contienda no partidista
Los candidatos en esta contienda pueden estar
o no estar afiliados a ningún partido político
Junta de Educación
Distrito 4
Vote por Uno

Shebra Evans

Laura M. Stewart

or write-in/o por escrito:

**Question 1
Constitutional Amendment
(Ch. 245 of the 2023 Legislative Session)
Declaration of Rights - Right to
Reproductive Freedom**

Pregunta 1
Enmienda Constitucional
(Capítulo 245 de la Sesión Legislativa de
2023)
Declaración de Derechos - Derecho a la
Libertad Reproductiva

The proposed amendment confirms an individual's fundamental right to reproductive freedom, including but not limited to the ability to make and effectuate decisions to prevent, continue, or end the individual's pregnancy, and provides the State may not, directly or indirectly, deny, burden, or abridge, the right unless justified by a compelling State interest achieved by the least restrictive means.

**(Adding Article 48 to the Maryland
Declaration of Rights)**

La enmienda propuesta confirma el derecho fundamental de una persona a la libertad reproductiva, incluyendo, pero no limitado a, la capacidad de tomar y llevar a cabo decisiones para prevenir, continuar o terminar el embarazo de la persona, y establece que el Estado no puede, directa o indirectamente, negar, obstaculizar o restringir el derecho a menos que esté justificado por un interés estatal convincente logrado por los medios menos restrictivos.

(Añadiendo el Artículo 48 a la Declaración de Derechos de Maryland)

- For the Constitutional Amendment/A favor de la Enmienda Constitucional**
- Against the Constitutional Amendment/En contra de la Enmienda Constitucional**

**Question A
Charter Amendment by Petition
County Executive – Term Limit –
Reduction from Three to Two Consecutive
Terms**

Pregunta A
Enmienda a la Carta Constitucional mediante petición
Disminución del límite de mandatos para ejercer el cargo de Ejecutivo del Condado — de tres a dos mandatos consecutivos

Amend Section 202 of the County Charter to decrease the term limit that applies to the County Executive from the current three consecutive terms to two consecutive terms. The decreased limit would apply to anyone who already has served two consecutive terms as of December 2026.

Enmienda al artículo 202 de la Carta Constitucional del condado para disminuir el límite vigente de mandatos para ejercer el cargo de Ejecutivo del Condado -de tres a dos mandatos consecutivos. La disminución del límite de mandatos corresponderá a cualquier funcionario electo que haya cumplido dos mandatos consecutivos a partir de diciembre de 2026.

- For/A favor**
- Against/En contra**

**End of Ballot
Fin de la Papeleta**



**Official Ballot
 Presidential General Election
 November 5, 2024
 State of Maryland, Montgomery County**

**BS 203
 013-006**

Papeleta Electoral Oficial
 Elección General Presidencial
 5 de Noviembre del 2024
 Estado de Maryland, Condado de Montgomery

**Instructions
 Instrucciones**

Making Selections

Como Marcar sus
 Selecciones

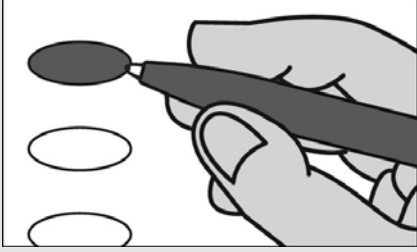

Fill in the oval to the left of the name of your choice. You must blacken the oval completely, and do not make any marks outside of the oval. You do not have to vote in every race.

Llene el óvalo a la izquierda del nombre de su selección. Debe rellenar completamente el óvalo. No haga ninguna marca fuera del óvalo. No tiene que votar en cada contienda.



Do not cross out or erase, or your vote may not count. If you make a mistake or a stray mark, you may ask for a new ballot.

No debe tachar o borrar, o su voto no se contará. Si comete un error o hace una marca demás, puede solicitar una nueva papeleta.

Optional write-in

Voto escrito opcional

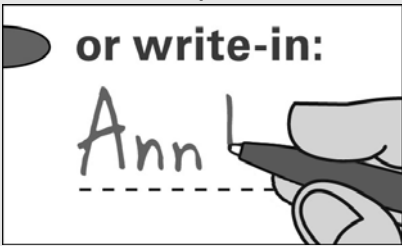

To add a candidate, fill in the oval to the left of "or write-in" and print the name clearly on the dotted line.

Para añadir un candidato por escrito, llene el óvalo a la izquierda de <or write-in/o por escrito> e imprima el nombre del candidato en forma clara en la línea punteada.

**President and Vice President of the United States
 Vote for 1**

Presidente y Vicepresidente de los Estados Unidos
 Vote por Uno

Kamala D. Harris and /y Tim Walz
 Democratic /Demócrata

Donald J. Trump and /y JD Vance
 Republican /Republicano

Chase Oliver and /y Mike ter Maat
 Libertarian /Libertario

Jill Ellen Stein and /y Rudolph Ware
 Green /Verde

Robert F. Kennedy, Jr. and /y Nicole Shanahan
 Unaffiliated /Sin Afiliación

or write-in/o por escrito:

**U.S. Senator
 Vote for 1**

Senador de los EE.UU.
 Vote por Uno

Angela Alsobrooks
 Democratic /Demócrata

Larry Hogan
 Republican /Republicano

Mike Scott
 Libertarian /Libertario

or write-in/o por escrito:

**Representative in Congress District 8
 Vote for 1**

Representante en el Congreso Distrito 8
 Vote por Uno

Jamie Raskin
 Democratic /Demócrata

Cheryl Riley
 Republican /Republicano

Nancy Wallace
 Green /Verde

or write-in/o por escrito:

Judge of the Circuit Court Circuit 6

Vote for up to 4

Juez de la Corte de Circuito Circuito 6

Vote por No Más de Cuatro

Marybeth Ayres

Jennifer S. Fairfax

Louis M. Leibowitz

J. Bradford McCullough

or write-in/o por escrito:

or write-in/o por escrito:

or write-in/o por escrito:

or write-in/o por escrito:

Judge, Appellate Court of Maryland At Large

Anne K. Albright

Vote Yes or No

For Continuance in Office

Juez, Corte de Apelaciones de Maryland

Anne K. Albright

Vote sí o no

Para continuar en el cargo

Yes /Si

No /No

Judge, Appellate Court of Maryland At Large

Kevin F. Arthur

Vote Yes or No

For Continuance in Office

Juez, Corte de Apelaciones de Maryland

Kevin F. Arthur

Vote sí o no

Para continuar en el cargo

Yes /Si

No /No

Vote Both Sides
 Vote en ambos lados



**Judge, Appellate Court of Maryland At Large
Andrea M. Leahy
Vote Yes or No
For Continuance in Office**

Juez, Corte de Apelaciones de Maryland
Andrea M. Leahy
Vote sí o no
Para continuar en el cargo

Yes /Si

No /No

**Non-Partisan Contest
Candidates in this contest may or may not
be affiliated with any political party
Board of Education At Large
Vote for 1**

Contienda no partidista
Los candidatos en esta contienda pueden estar
o no estar afiliados a ningún partido político
Junta de Educación Representando el
Condado
Vote por Uno

Lynne Harris

Rita Montoya

or write-in/o por escrito:

**Non-Partisan Contest
Candidates in this contest may or may not
be affiliated with any political party
Board of Education
District 2
Vote for 1**

Contienda no partidista
Los candidatos en esta contienda pueden estar
o no estar afiliados a ningún partido político
Junta de Educación
Distrito 2
Vote por Uno

Brenda M. Diaz

Natalie Zimmerman

or write-in/o por escrito:

**Non-Partisan Contest
Candidates in this contest may or may not
be affiliated with any political party
Board of Education
District 4
Vote for 1**

Contienda no partidista
Los candidatos en esta contienda pueden estar
o no estar afiliados a ningún partido político
Junta de Educación
Distrito 4
Vote por Uno

Shebra Evans

Laura M. Stewart

or write-in/o por escrito:

**Question 1
Constitutional Amendment
(Ch. 245 of the 2023 Legislative Session)
Declaration of Rights - Right to
Reproductive Freedom**

Pregunta 1
Enmienda Constitucional
(Capítulo 245 de la Sesión Legislativa de
2023)
Declaración de Derechos - Derecho a la
Libertad Reproductiva

The proposed amendment confirms an individual's fundamental right to reproductive freedom, including but not limited to the ability to make and effectuate decisions to prevent, continue, or end the individual's pregnancy, and provides the State may not, directly or indirectly, deny, burden, or abridge, the right unless justified by a compelling State interest achieved by the least restrictive means.

**(Adding Article 48 to the Maryland
Declaration of Rights)**

La enmienda propuesta confirma el derecho fundamental de una persona a la libertad reproductiva, incluyendo, pero no limitado a, la capacidad de tomar y llevar a cabo decisiones para prevenir, continuar o terminar el embarazo de la persona, y establece que el Estado no puede, directa o indirectamente, negar, obstaculizar o restringir el derecho a menos que esté justificado por un interés estatal convincente logrado por los medios menos restrictivos.

(Añadiendo el Artículo 48 a la Declaración de Derechos de Maryland)

For the Constitutional Amendment/A favor de la Enmienda Constitucional

Against the Constitutional Amendment/En contra de la Enmienda Constitucional

**Question A
Charter Amendment by Petition
County Executive – Term Limit –
Reduction from Three to Two Consecutive
Terms**

Pregunta A
Enmienda a la Carta Constitucional mediante petición
Disminución del límite de mandatos para ejercer el cargo de Ejecutivo del Condado — de tres a dos mandatos consecutivos

Amend Section 202 of the County Charter to decrease the term limit that applies to the County Executive from the current three consecutive terms to two consecutive terms. The decreased limit would apply to anyone who already has served two consecutive terms as of December 2026.

Enmienda al artículo 202 de la Carta Constitucional del condado para disminuir el límite vigente de mandatos para ejercer el cargo de Ejecutivo del Condado -de tres a dos mandatos consecutivos. La disminución del límite de mandatos corresponderá a cualquier funcionario electo que haya cumplido dos mandatos consecutivos a partir de diciembre de 2026.

For/A favor

Against/En contra

**End of Ballot
Fin de la Papeleta**



**Official Ballot
 Presidential General Election
 November 5, 2024
 State of Maryland, Montgomery County**

**BS 204
 013-007**

Papeleta Electoral Oficial
 Elección General Presidencial
 5 de Noviembre del 2024
 Estado de Maryland, Condado de Montgomery

**Instructions
 Instrucciones**

Making Selections

Como Marcar sus
 Selecciones

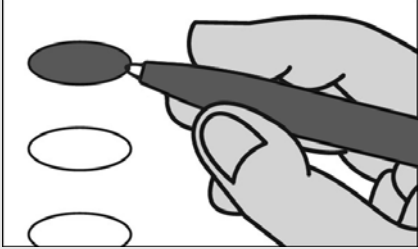

Fill in the oval to the left of the name of your choice. You must blacken the oval completely, and do not make any marks outside of the oval. You do not have to vote in every race.

Llene el óvalo a la izquierda del nombre de su selección. Debe rellenar completamente el óvalo. No haga ninguna marca fuera del óvalo. No tiene que votar en cada contienda.



Do not cross out or erase, or your vote may not count. If you make a mistake or a stray mark, you may ask for a new ballot.

No debe tachar o borrar, o su voto no se contará. Si comete un error o hace una marca demás, puede solicitar una nueva papeleta.

Optional write-in

Voto escrito opcional



To add a candidate, fill in the oval to the left of "or write-in" and print the name clearly on the dotted line.

Para añadir un candidato por escrito, llene el óvalo a la izquierda de <or write-in/o por escrito> e imprima el nombre del candidato en forma clara en la línea punteada.

**President and Vice President of the United States
 Vote for 1**

Presidente y Vicepresidente de los Estados Unidos
 Vote por Uno

Kamala D. Harris and /y Tim Walz
 Democratic /Demócrata

Donald J. Trump and /y JD Vance
 Republican /Republicano

Chase Oliver and /y Mike ter Maat
 Libertarian /Libertario

Jill Ellen Stein and /y Rudolph Ware
 Green /Verde

Robert F. Kennedy, Jr. and /y Nicole Shanahan
 Unaffiliated /Sin Afiliación

or write-in/o por escrito:

**U.S. Senator
 Vote for 1**

Senador de los EE.UU.
 Vote por Uno

Angela Alsobrooks
 Democratic /Demócrata

Larry Hogan
 Republican /Republicano

Mike Scott
 Libertarian /Libertario

or write-in/o por escrito:

**Representative in Congress District 8
 Vote for 1**

Representante en el Congreso Distrito 8
 Vote por Uno

Jamie Raskin
 Democratic /Demócrata

Cheryl Riley
 Republican /Republicano

Nancy Wallace
 Green /Verde

or write-in/o por escrito:

Judge of the Circuit Court Circuit 6

Vote for up to 4

Juez de la Corte de Circuito Circuito 6

Vote por No Más de Cuatro

Marybeth Ayres

Jennifer S. Fairfax

Louis M. Leibowitz

J. Bradford McCullough

or write-in/o por escrito:

or write-in/o por escrito:

or write-in/o por escrito:

or write-in/o por escrito:

Judge, Appellate Court of Maryland At Large

Anne K. Albright

Vote Yes or No

For Continuance in Office

Juez, Corte de Apelaciones de Maryland

Anne K. Albright

Vote sí o no

Para continuar en el cargo

Yes /Si

No /No

Judge, Appellate Court of Maryland At Large

Kevin F. Arthur

Vote Yes or No

For Continuance in Office

Juez, Corte de Apelaciones de Maryland

Kevin F. Arthur

Vote sí o no

Para continuar en el cargo

Yes /Si

No /No

Vote Both Sides
 Vote en ambos lados



**Judge, Appellate Court of Maryland At Large
Andrea M. Leahy
Vote Yes or No
For Continuance in Office**

Juez, Corte de Apelaciones de Maryland
Andrea M. Leahy
Vote sí o no
Para continuar en el cargo

Yes /Si

No /No

**Non-Partisan Contest
Candidates in this contest may or may not
be affiliated with any political party
Board of Education At Large
Vote for 1**

Contienda no partidista
Los candidatos en esta contienda pueden estar
o no estar afiliados a ningún partido político
Junta de Educación Representando el
Condado
Vote por Uno

Lynne Harris

Rita Montoya

or write-in/o por escrito:

**Non-Partisan Contest
Candidates in this contest may or may not
be affiliated with any political party
Board of Education
District 2
Vote for 1**

Contienda no partidista
Los candidatos en esta contienda pueden estar
o no estar afiliados a ningún partido político
Junta de Educación
Distrito 2
Vote por Uno

Brenda M. Diaz

Natalie Zimmerman

or write-in/o por escrito:

**Non-Partisan Contest
Candidates in this contest may or may not
be affiliated with any political party
Board of Education
District 4
Vote for 1**

Contienda no partidista
Los candidatos en esta contienda pueden estar
o no estar afiliados a ningún partido político
Junta de Educación
Distrito 4
Vote por Uno

Shebra Evans

Laura M. Stewart

or write-in/o por escrito:

**Question 1
Constitutional Amendment
(Ch. 245 of the 2023 Legislative Session)
Declaration of Rights - Right to
Reproductive Freedom**

Pregunta 1
Enmienda Constitucional
(Capítulo 245 de la Sesión Legislativa de
2023)
Declaración de Derechos - Derecho a la
Libertad Reproductiva

The proposed amendment confirms an individual's fundamental right to reproductive freedom, including but not limited to the ability to make and effectuate decisions to prevent, continue, or end the individual's pregnancy, and provides the State may not, directly or indirectly, deny, burden, or abridge, the right unless justified by a compelling State interest achieved by the least restrictive means.

**(Adding Article 48 to the Maryland
Declaration of Rights)**

La enmienda propuesta confirma el derecho fundamental de una persona a la libertad reproductiva, incluyendo, pero no limitado a, la capacidad de tomar y llevar a cabo decisiones para prevenir, continuar o terminar el embarazo de la persona, y establece que el Estado no puede, directa o indirectamente, negar, obstaculizar o restringir el derecho a menos que esté justificado por un interés estatal convincente logrado por los medios menos restrictivos.

(Añadiendo el Artículo 48 a la Declaración de Derechos de Maryland)

- For the Constitutional Amendment/A favor de la Enmienda Constitucional**
- Against the Constitutional Amendment/En contra de la Enmienda Constitucional**

**Question A
Charter Amendment by Petition
County Executive – Term Limit –
Reduction from Three to Two Consecutive
Terms**

Pregunta A
Enmienda a la Carta Constitucional mediante petición
Disminución del límite de mandatos para ejercer el cargo de Ejecutivo del Condado — de tres a dos mandatos consecutivos

Amend Section 202 of the County Charter to decrease the term limit that applies to the County Executive from the current three consecutive terms to two consecutive terms. The decreased limit would apply to anyone who already has served two consecutive terms as of December 2026.

Enmienda al artículo 202 de la Carta Constitucional del condado para disminuir el límite vigente de mandatos para ejercer el cargo de Ejecutivo del Condado -de tres a dos mandatos consecutivos. La disminución del límite de mandatos corresponderá a cualquier funcionario electo que haya cumplido dos mandatos consecutivos a partir de diciembre de 2026.

- For/A favor**
- Against/En contra**

**End of Ballot
Fin de la Papeleta**



**Official Ballot
 Presidential General Election
 November 5, 2024
 State of Maryland, Montgomery County**

**BS 205
 013-008**

Papeleta Electoral Oficial
 Elección General Presidencial
 5 de Noviembre del 2024
 Estado de Maryland, Condado de Montgomery

**Instructions
 Instrucciones**

Making Selections

Como Marcar sus
 Selecciones



Fill in the oval to the left of the name of your choice. You must blacken the oval completely, and do not make any marks outside of the oval. You do not have to vote in every race.

Llene el óvalo a la izquierda del nombre de su selección. Debe rellenar completamente el óvalo. No haga ninguna marca fuera del óvalo. No tiene que votar en cada contienda.



Do not cross out or erase, or your vote may not count. If you make a mistake or a stray mark, you may ask for a new ballot.

No debe tachar o borrar, o su voto no se contará. Si comete un error o hace una marca demás, puede solicitar una nueva papeleta.

Optional write-in

Voto escrito opcional



To add a candidate, fill in the oval to the left of "or write-in" and print the name clearly on the dotted line.

Para añadir un candidato por escrito, llene el óvalo a la izquierda de <or write-in/o por escrito> e imprima el nombre del candidato en forma clara en la línea punteada.

**President and Vice President of the United States
 Vote for 1**

Presidente y Vicepresidente de los Estados Unidos
 Vote por Uno

Kamala D. Harris and /y Tim Walz
 Democratic /Demócrata

Donald J. Trump and /y JD Vance
 Republican /Republicano

Chase Oliver and /y Mike ter Maat
 Libertarian /Libertario

Jill Ellen Stein and /y Rudolph Ware
 Green /Verde

Robert F. Kennedy, Jr. and /y Nicole Shanahan
 Unaffiliated /Sin Afiliación

or write-in/o por escrito:

**U.S. Senator
 Vote for 1**

Senador de los EE.UU.
 Vote por Uno

Angela Alsobrooks
 Democratic /Demócrata

Larry Hogan
 Republican /Republicano

Mike Scott
 Libertarian /Libertario

or write-in/o por escrito:

**Representative in Congress District 8
 Vote for 1**

Representante en el Congreso Distrito 8
 Vote por Uno

Jamie Raskin
 Democratic /Demócrata

Cheryl Riley
 Republican /Republicano

Nancy Wallace
 Green /Verde

or write-in/o por escrito:

Judge of the Circuit Court Circuit 6

Vote for up to 4

Juez de la Corte de Circuito Circuito 6

Vote por No Más de Cuatro

Marybeth Ayres

Jennifer S. Fairfax

Louis M. Leibowitz

J. Bradford McCullough

or write-in/o por escrito:

or write-in/o por escrito:

or write-in/o por escrito:

or write-in/o por escrito:

Judge, Appellate Court of Maryland At Large

Anne K. Albright

Vote Yes or No

For Continuance in Office

Juez, Corte de Apelaciones de Maryland

Anne K. Albright

Vote sí o no

Para continuar en el cargo

Yes /Si

No /No

Judge, Appellate Court of Maryland At Large

Kevin F. Arthur

Vote Yes or No

For Continuance in Office

Juez, Corte de Apelaciones de Maryland

Kevin F. Arthur

Vote sí o no

Para continuar en el cargo

Yes /Si

No /No

Vote Both Sides
 Vote en ambos lados



**Judge, Appellate Court of Maryland At Large
Andrea M. Leahy
Vote Yes or No
For Continuance in Office**

Juez, Corte de Apelaciones de Maryland
Andrea M. Leahy
Vote sí o no
Para continuar en el cargo

Yes /Si

No /No

**Non-Partisan Contest
Candidates in this contest may or may not
be affiliated with any political party
Board of Education At Large
Vote for 1**

Contienda no partidista
Los candidatos en esta contienda pueden estar
o no estar afiliados a ningún partido político
Junta de Educación Representando el
Condado
Vote por Uno

Lynne Harris

Rita Montoya

or write-in/o por escrito:

**Non-Partisan Contest
Candidates in this contest may or may not
be affiliated with any political party
Board of Education
District 2
Vote for 1**

Contienda no partidista
Los candidatos en esta contienda pueden estar
o no estar afiliados a ningún partido político
Junta de Educación
Distrito 2
Vote por Uno

Brenda M. Diaz

Natalie Zimmerman

or write-in/o por escrito:

**Non-Partisan Contest
Candidates in this contest may or may not
be affiliated with any political party
Board of Education
District 4
Vote for 1**

Contienda no partidista
Los candidatos en esta contienda pueden estar
o no estar afiliados a ningún partido político
Junta de Educación
Distrito 4
Vote por Uno

Shebra Evans

Laura M. Stewart

or write-in/o por escrito:

**Question 1
Constitutional Amendment
(Ch. 245 of the 2023 Legislative Session)
Declaration of Rights - Right to
Reproductive Freedom**

Pregunta 1
Enmienda Constitucional
(Capítulo 245 de la Sesión Legislativa de
2023)
Declaración de Derechos - Derecho a la
Libertad Reproductiva

The proposed amendment confirms an individual's fundamental right to reproductive freedom, including but not limited to the ability to make and effectuate decisions to prevent, continue, or end the individual's pregnancy, and provides the State may not, directly or indirectly, deny, burden, or abridge, the right unless justified by a compelling State interest achieved by the least restrictive means.

**(Adding Article 48 to the Maryland
Declaration of Rights)**

La enmienda propuesta confirma el derecho fundamental de una persona a la libertad reproductiva, incluyendo, pero no limitado a, la capacidad de tomar y llevar a cabo decisiones para prevenir, continuar o terminar el embarazo de la persona, y establece que el Estado no puede, directa o indirectamente, negar, obstaculizar o restringir el derecho a menos que esté justificado por un interés estatal convincente logrado por los medios menos restrictivos.

(Añadiendo el Artículo 48 a la Declaración de Derechos de Maryland)

For the Constitutional Amendment/A favor de la Enmienda Constitucional

Against the Constitutional Amendment/En contra de la Enmienda Constitucional

**Question A
Charter Amendment by Petition
County Executive – Term Limit –
Reduction from Three to Two Consecutive
Terms**

Pregunta A
Enmienda a la Carta Constitucional mediante petición
Disminución del límite de mandatos para ejercer el cargo de Ejecutivo del Condado — de tres a dos mandatos consecutivos

Amend Section 202 of the County Charter to decrease the term limit that applies to the County Executive from the current three consecutive terms to two consecutive terms. The decreased limit would apply to anyone who already has served two consecutive terms as of December 2026.

Enmienda al artículo 202 de la Carta Constitucional del condado para disminuir el límite vigente de mandatos para ejercer el cargo de Ejecutivo del Condado -de tres a dos mandatos consecutivos. La disminución del límite de mandatos corresponderá a cualquier funcionario electo que haya cumplido dos mandatos consecutivos a partir de diciembre de 2026.

For/A favor

Against/En contra

**End of Ballot
Fin de la Papeleta**



**Official Ballot
 Presidential General Election
 November 5, 2024
 State of Maryland, Montgomery County**

**BS 206
 013-010**

Papeleta Electoral Oficial
 Elección General Presidencial
 5 de Noviembre del 2024
 Estado de Maryland, Condado de Montgomery

**Instructions
 Instrucciones**

Making Selections

Como Marcar sus
 Selecciones

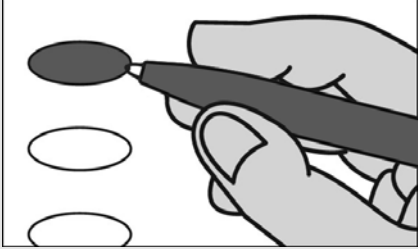

Fill in the oval to the left of the name of your choice. You must blacken the oval completely, and do not make any marks outside of the oval. You do not have to vote in every race.

Llene el óvalo a la izquierda del nombre de su selección. Debe rellenar completamente el óvalo. No haga ninguna marca fuera del óvalo. No tiene que votar en cada contienda.



Do not cross out or erase, or your vote may not count. If you make a mistake or a stray mark, you may ask for a new ballot.

No debe tachar o borrar, o su voto no se contará. Si comete un error o hace una marca demás, puede solicitar una nueva papeleta.

Optional write-in

Voto escrito opcional



To add a candidate, fill in the oval to the left of "or write-in" and print the name clearly on the dotted line.

Para añadir un candidato por escrito, llene el óvalo a la izquierda de <or write-in/o por escrito> e imprima el nombre del candidato en forma clara en la línea punteada.

**President and Vice President of the United States
 Vote for 1**

Presidente y Vicepresidente de los Estados Unidos
 Vote por Uno

Kamala D. Harris and /y Tim Walz
 Democratic /Demócrata

Donald J. Trump and /y JD Vance
 Republican /Republicano

Chase Oliver and /y Mike ter Maat
 Libertarian /Libertario

Jill Ellen Stein and /y Rudolph Ware
 Green /Verde

Robert F. Kennedy, Jr. and /y Nicole Shanahan
 Unaffiliated /Sin Afiliación

or write-in/o por escrito:

**U.S. Senator
 Vote for 1**

Senador de los EE.UU.
 Vote por Uno

Angela Alsobrooks
 Democratic /Demócrata

Larry Hogan
 Republican /Republicano

Mike Scott
 Libertarian /Libertario

or write-in/o por escrito:

**Representative in Congress District 8
 Vote for 1**

Representante en el Congreso Distrito 8
 Vote por Uno

Jamie Raskin
 Democratic /Demócrata

Cheryl Riley
 Republican /Republicano

Nancy Wallace
 Green /Verde

or write-in/o por escrito:

Judge of the Circuit Court Circuit 6

Vote for up to 4

Juez de la Corte de Circuito Circuito 6

Vote por No Más de Cuatro

Marybeth Ayres

Jennifer S. Fairfax

Louis M. Leibowitz

J. Bradford McCullough

or write-in/o por escrito:

or write-in/o por escrito:

or write-in/o por escrito:

or write-in/o por escrito:

Judge, Appellate Court of Maryland At Large

Anne K. Albright

Vote Yes or No

For Continuance in Office

Juez, Corte de Apelaciones de Maryland

Anne K. Albright

Vote sí o no

Para continuar en el cargo

Yes /Si

No /No

Judge, Appellate Court of Maryland At Large

Kevin F. Arthur

Vote Yes or No

For Continuance in Office

Juez, Corte de Apelaciones de Maryland

Kevin F. Arthur

Vote sí o no

Para continuar en el cargo

Yes /Si

No /No

Vote Both Sides
 Vote en ambos lados



**Judge, Appellate Court of Maryland At Large
Andrea M. Leahy
Vote Yes or No
For Continuance in Office**

Juez, Corte de Apelaciones de Maryland
Andrea M. Leahy
Vote sí o no
Para continuar en el cargo

Yes /Si

No /No

**Non-Partisan Contest
Candidates in this contest may or may not
be affiliated with any political party
Board of Education At Large
Vote for 1**

Contienda no partidista
Los candidatos en esta contienda pueden estar
o no estar afiliados a ningún partido político
Junta de Educación Representando el
Condado
Vote por Uno

Lynne Harris

Rita Montoya

or write-in/o por escrito:

**Non-Partisan Contest
Candidates in this contest may or may not
be affiliated with any political party
Board of Education
District 2
Vote for 1**

Contienda no partidista
Los candidatos en esta contienda pueden estar
o no estar afiliados a ningún partido político
Junta de Educación
Distrito 2
Vote por Uno

Brenda M. Diaz

Natalie Zimmerman

or write-in/o por escrito:

**Non-Partisan Contest
Candidates in this contest may or may not
be affiliated with any political party
Board of Education
District 4
Vote for 1**

Contienda no partidista
Los candidatos en esta contienda pueden estar
o no estar afiliados a ningún partido político
Junta de Educación
Distrito 4
Vote por Uno

Shebra Evans

Laura M. Stewart

or write-in/o por escrito:

**Question 1
Constitutional Amendment
(Ch. 245 of the 2023 Legislative Session)
Declaration of Rights - Right to
Reproductive Freedom**

Pregunta 1
Enmienda Constitucional
(Capítulo 245 de la Sesión Legislativa de
2023)
Declaración de Derechos - Derecho a la
Libertad Reproductiva

The proposed amendment confirms an individual's fundamental right to reproductive freedom, including but not limited to the ability to make and effectuate decisions to prevent, continue, or end the individual's pregnancy, and provides the State may not, directly or indirectly, deny, burden, or abridge, the right unless justified by a compelling State interest achieved by the least restrictive means.

**(Adding Article 48 to the Maryland
Declaration of Rights)**

La enmienda propuesta confirma el derecho fundamental de una persona a la libertad reproductiva, incluyendo, pero no limitado a, la capacidad de tomar y llevar a cabo decisiones para prevenir, continuar o terminar el embarazo de la persona, y establece que el Estado no puede, directa o indirectamente, negar, obstaculizar o restringir el derecho a menos que esté justificado por un interés estatal convincente logrado por los medios menos restrictivos.

(Añadiendo el Artículo 48 a la Declaración de Derechos de Maryland)

For the Constitutional Amendment/A favor de la Enmienda Constitucional

Against the Constitutional Amendment/En contra de la Enmienda Constitucional

**Question A
Charter Amendment by Petition
County Executive – Term Limit –
Reduction from Three to Two Consecutive
Terms**

Pregunta A
Enmienda a la Carta Constitucional mediante petición
Disminución del límite de mandatos para ejercer el cargo de Ejecutivo del Condado — de tres a dos mandatos consecutivos

Amend Section 202 of the County Charter to decrease the term limit that applies to the County Executive from the current three consecutive terms to two consecutive terms. The decreased limit would apply to anyone who already has served two consecutive terms as of December 2026.

Enmienda al artículo 202 de la Carta Constitucional del condado para disminuir el límite vigente de mandatos para ejercer el cargo de Ejecutivo del Condado -de tres a dos mandatos consecutivos. La disminución del límite de mandatos corresponderá a cualquier funcionario electo que haya cumplido dos mandatos consecutivos a partir de diciembre de 2026.

For/A favor

Against/En contra

**End of Ballot
Fin de la Papeleta**



**Official Ballot
 Presidential General Election
 November 5, 2024
 State of Maryland, Montgomery County**

**BS 207
 013-011**

Papeleta Electoral Oficial
 Elección General Presidencial
 5 de Noviembre del 2024
 Estado de Maryland, Condado de Montgomery

**Instructions
 Instrucciones**

Making Selections

Como Marcar sus
 Selecciones

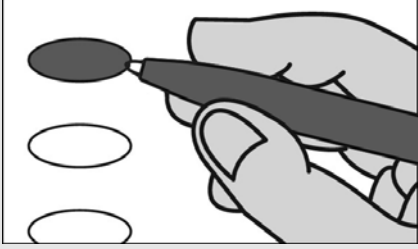

Fill in the oval to the left of the name of your choice. You must blacken the oval completely, and do not make any marks outside of the oval. You do not have to vote in every race.

Llene el óvalo a la izquierda del nombre de su selección. Debe rellenar completamente el óvalo. No haga ninguna marca fuera del óvalo. No tiene que votar en cada contienda.



Do not cross out or erase, or your vote may not count. If you make a mistake or a stray mark, you may ask for a new ballot.

No debe tachar o borrar, o su voto no se contará. Si comete un error o hace una marca demás, puede solicitar una nueva papeleta.

Optional write-in

Voto escrito opcional

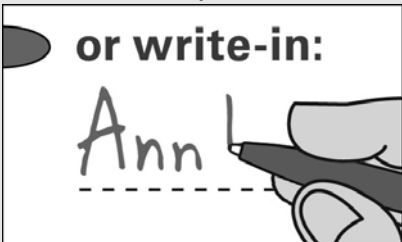

To add a candidate, fill in the oval to the left of "or write-in" and print the name clearly on the dotted line.

Para añadir un candidato por escrito, llene el óvalo a la izquierda de <or write-in/o por escrito> e imprima el nombre del candidato en forma clara en la línea punteada.

**President and Vice President of the United States
 Vote for 1**

Presidente y Vicepresidente de los Estados Unidos
 Vote por Uno

Kamala D. Harris and /y Tim Walz
 Democratic /Demócrata

Donald J. Trump and /y JD Vance
 Republican /Republicano

Chase Oliver and /y Mike ter Maat
 Libertarian /Libertario

Jill Ellen Stein and /y Rudolph Ware
 Green /Verde

Robert F. Kennedy, Jr. and /y Nicole Shanahan
 Unaffiliated /Sin Afiliación

or write-in/o por escrito:

**U.S. Senator
 Vote for 1**

Senador de los EE.UU.
 Vote por Uno

Angela Alsobrooks
 Democratic /Demócrata

Larry Hogan
 Republican /Republicano

Mike Scott
 Libertarian /Libertario

or write-in/o por escrito:

**Representative in Congress District 8
 Vote for 1**

Representante en el Congreso Distrito 8
 Vote por Uno

Jamie Raskin
 Democratic /Demócrata

Cheryl Riley
 Republican /Republicano

Nancy Wallace
 Green /Verde

or write-in/o por escrito:

Judge of the Circuit Court Circuit 6

Vote for up to 4

Juez de la Corte de Circuito Circuito 6

Vote por No Más de Cuatro

Marybeth Ayres

Jennifer S. Fairfax

Louis M. Leibowitz

J. Bradford McCullough

or write-in/o por escrito:

or write-in/o por escrito:

or write-in/o por escrito:

or write-in/o por escrito:

Judge, Appellate Court of Maryland At Large

Anne K. Albright

Vote Yes or No

For Continuance in Office

Juez, Corte de Apelaciones de Maryland

Anne K. Albright

Vote sí o no

Para continuar en el cargo

Yes /Si

No /No

Judge, Appellate Court of Maryland At Large

Kevin F. Arthur

Vote Yes or No

For Continuance in Office

Juez, Corte de Apelaciones de Maryland

Kevin F. Arthur

Vote sí o no

Para continuar en el cargo

Yes /Si

No /No

Vote Both Sides
 Vote en ambos lados



**Judge, Appellate Court of Maryland At Large
Andrea M. Leahy
Vote Yes or No
For Continuance in Office**

Juez, Corte de Apelaciones de Maryland
Andrea M. Leahy
Vote sí o no
Para continuar en el cargo

Yes /Si

No /No

**Non-Partisan Contest
Candidates in this contest may or may not
be affiliated with any political party
Board of Education At Large
Vote for 1**

Contienda no partidista
Los candidatos en esta contienda pueden estar
o no estar afiliados a ningún partido político
Junta de Educación Representando el
Condado
Vote por Uno

Lynne Harris

Rita Montoya

or write-in/o por escrito:

**Non-Partisan Contest
Candidates in this contest may or may not
be affiliated with any political party
Board of Education
District 2
Vote for 1**

Contienda no partidista
Los candidatos en esta contienda pueden estar
o no estar afiliados a ningún partido político
Junta de Educación
Distrito 2
Vote por Uno

Brenda M. Diaz

Natalie Zimmerman

or write-in/o por escrito:

**Non-Partisan Contest
Candidates in this contest may or may not
be affiliated with any political party
Board of Education
District 4
Vote for 1**

Contienda no partidista
Los candidatos en esta contienda pueden estar
o no estar afiliados a ningún partido político
Junta de Educación
Distrito 4
Vote por Uno

Shebra Evans

Laura M. Stewart

or write-in/o por escrito:

**Question 1
Constitutional Amendment
(Ch. 245 of the 2023 Legislative Session)
Declaration of Rights - Right to
Reproductive Freedom**

Pregunta 1
Enmienda Constitucional
(Capítulo 245 de la Sesión Legislativa de
2023)
Declaración de Derechos - Derecho a la
Libertad Reproductiva

The proposed amendment confirms an individual's fundamental right to reproductive freedom, including but not limited to the ability to make and effectuate decisions to prevent, continue, or end the individual's pregnancy, and provides the State may not, directly or indirectly, deny, burden, or abridge, the right unless justified by a compelling State interest achieved by the least restrictive means.

**(Adding Article 48 to the Maryland
Declaration of Rights)**

La enmienda propuesta confirma el derecho fundamental de una persona a la libertad reproductiva, incluyendo, pero no limitado a, la capacidad de tomar y llevar a cabo decisiones para prevenir, continuar o terminar el embarazo de la persona, y establece que el Estado no puede, directa o indirectamente, negar, obstaculizar o restringir el derecho a menos que esté justificado por un interés estatal convincente logrado por los medios menos restrictivos.

(Añadiendo el Artículo 48 a la Declaración de Derechos de Maryland)

For the Constitutional Amendment/A favor de la Enmienda Constitucional

Against the Constitutional Amendment/En contra de la Enmienda Constitucional

**Question A
Charter Amendment by Petition
County Executive – Term Limit –
Reduction from Three to Two Consecutive
Terms**

Pregunta A
Enmienda a la Carta Constitucional mediante petición
Disminución del límite de mandatos para ejercer el cargo de Ejecutivo del Condado — de tres a dos mandatos consecutivos

Amend Section 202 of the County Charter to decrease the term limit that applies to the County Executive from the current three consecutive terms to two consecutive terms. The decreased limit would apply to anyone who already has served two consecutive terms as of December 2026.

Enmienda al artículo 202 de la Carta Constitucional del condado para disminuir el límite vigente de mandatos para ejercer el cargo de Ejecutivo del Condado -de tres a dos mandatos consecutivos. La disminución del límite de mandatos corresponderá a cualquier funcionario electo que haya cumplido dos mandatos consecutivos a partir de diciembre de 2026.

For/A favor

Against/En contra

**End of Ballot
Fin de la Papeleta**



**Official Ballot
 Presidential General Election
 November 5, 2024
 State of Maryland, Montgomery County**

**BS 208
 013-013**

Papeleta Electoral Oficial
 Elección General Presidencial
 5 de Noviembre del 2024
 Estado de Maryland, Condado de Montgomery

**Instructions
 Instrucciones**

Making Selections

Como Marcar sus
 Selecciones

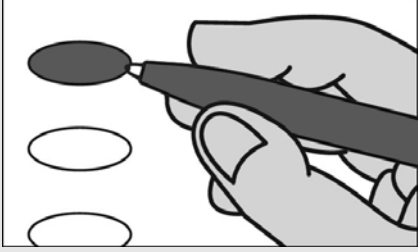

Fill in the oval to the left of the name of your choice. You must blacken the oval completely, and do not make any marks outside of the oval. You do not have to vote in every race.

Llene el óvalo a la izquierda del nombre de su selección. Debe rellenar completamente el óvalo. No haga ninguna marca fuera del óvalo. No tiene que votar en cada contienda.



Do not cross out or erase, or your vote may not count. If you make a mistake or a stray mark, you may ask for a new ballot.

No debe tachar o borrar, o su voto no se contará. Si comete un error o hace una marca demás, puede solicitar una nueva papeleta.

Optional write-in

Voto escrito opcional



To add a candidate, fill in the oval to the left of "or write-in" and print the name clearly on the dotted line.

Para añadir un candidato por escrito, llene el óvalo a la izquierda de <or write-in/o por escrito> e imprima el nombre del candidato en forma clara en la línea punteada.

**President and Vice President of the United States
 Vote for 1**

Presidente y Vicepresidente de los Estados Unidos
 Vote por Uno

Kamala D. Harris and /y Tim Walz
 Democratic /Demócrata

Donald J. Trump and /y JD Vance
 Republican /Republicano

Chase Oliver and /y Mike ter Maat
 Libertarian /Libertario

Jill Ellen Stein and /y Rudolph Ware
 Green /Verde

Robert F. Kennedy, Jr. and /y Nicole Shanahan
 Unaffiliated /Sin Afiliación

or write-in/o por escrito:

**U.S. Senator
 Vote for 1**

Senador de los EE.UU.
 Vote por Uno

Angela Alsobrooks
 Democratic /Demócrata

Larry Hogan
 Republican /Republicano

Mike Scott
 Libertarian /Libertario

or write-in/o por escrito:

**Representative in Congress District 8
 Vote for 1**

Representante en el Congreso Distrito 8
 Vote por Uno

Jamie Raskin
 Democratic /Demócrata

Cheryl Riley
 Republican /Republicano

Nancy Wallace
 Green /Verde

or write-in/o por escrito:

Judge of the Circuit Court Circuit 6

Vote for up to 4

Juez de la Corte de Circuito Circuito 6

Vote por No Más de Cuatro

Marybeth Ayres

Jennifer S. Fairfax

Louis M. Leibowitz

J. Bradford McCullough

or write-in/o por escrito:

or write-in/o por escrito:

or write-in/o por escrito:

or write-in/o por escrito:

Judge, Appellate Court of Maryland At Large

Anne K. Albright

Vote Yes or No

For Continuance in Office

Juez, Corte de Apelaciones de Maryland

Anne K. Albright

Vote sí o no

Para continuar en el cargo

Yes /Si

No /No

Judge, Appellate Court of Maryland At Large

Kevin F. Arthur

Vote Yes or No

For Continuance in Office

Juez, Corte de Apelaciones de Maryland

Kevin F. Arthur

Vote sí o no

Para continuar en el cargo

Yes /Si

No /No

Vote Both Sides
 Vote en ambos lados



**Judge, Appellate Court of Maryland At Large
Andrea M. Leahy
Vote Yes or No
For Continuance in Office**

Juez, Corte de Apelaciones de Maryland
Andrea M. Leahy
Vote sí o no
Para continuar en el cargo

Yes /Si

No /No

**Non-Partisan Contest
Candidates in this contest may or may not
be affiliated with any political party
Board of Education At Large
Vote for 1**

Contienda no partidista
Los candidatos en esta contienda pueden estar
o no estar afiliados a ningún partido político
Junta de Educación Representando el
Condado
Vote por Uno

Lynne Harris

Rita Montoya

or write-in/o por escrito:

**Non-Partisan Contest
Candidates in this contest may or may not
be affiliated with any political party
Board of Education
District 2
Vote for 1**

Contienda no partidista
Los candidatos en esta contienda pueden estar
o no estar afiliados a ningún partido político
Junta de Educación
Distrito 2
Vote por Uno

Brenda M. Diaz

Natalie Zimmerman

or write-in/o por escrito:

**Non-Partisan Contest
Candidates in this contest may or may not
be affiliated with any political party
Board of Education
District 4
Vote for 1**

Contienda no partidista
Los candidatos en esta contienda pueden estar
o no estar afiliados a ningún partido político
Junta de Educación
Distrito 4
Vote por Uno

Shebra Evans

Laura M. Stewart

or write-in/o por escrito:

**Question 1
Constitutional Amendment
(Ch. 245 of the 2023 Legislative Session)
Declaration of Rights - Right to
Reproductive Freedom**

Pregunta 1
Enmienda Constitucional
(Capítulo 245 de la Sesión Legislativa de
2023)
Declaración de Derechos - Derecho a la
Libertad Reproductiva

The proposed amendment confirms an individual's fundamental right to reproductive freedom, including but not limited to the ability to make and effectuate decisions to prevent, continue, or end the individual's pregnancy, and provides the State may not, directly or indirectly, deny, burden, or abridge, the right unless justified by a compelling State interest achieved by the least restrictive means.

**(Adding Article 48 to the Maryland
Declaration of Rights)**

La enmienda propuesta confirma el derecho fundamental de una persona a la libertad reproductiva, incluyendo, pero no limitado a, la capacidad de tomar y llevar a cabo decisiones para prevenir, continuar o terminar el embarazo de la persona, y establece que el Estado no puede, directa o indirectamente, negar, obstaculizar o restringir el derecho a menos que esté justificado por un interés estatal convincente logrado por los medios menos restrictivos.

(Añadiendo el Artículo 48 a la Declaración de Derechos de Maryland)

- For the Constitutional Amendment/A favor de la Enmienda Constitucional**
- Against the Constitutional Amendment/En contra de la Enmienda Constitucional**

**Question A
Charter Amendment by Petition
County Executive – Term Limit –
Reduction from Three to Two Consecutive
Terms**

Pregunta A
Enmienda a la Carta Constitucional mediante petición
Disminución del límite de mandatos para ejercer el cargo de Ejecutivo del Condado — de tres a dos mandatos consecutivos

Amend Section 202 of the County Charter to decrease the term limit that applies to the County Executive from the current three consecutive terms to two consecutive terms. The decreased limit would apply to anyone who already has served two consecutive terms as of December 2026.

Enmienda al artículo 202 de la Carta Constitucional del condado para disminuir el límite vigente de mandatos para ejercer el cargo de Ejecutivo del Condado -de tres a dos mandatos consecutivos. La disminución del límite de mandatos corresponderá a cualquier funcionario electo que haya cumplido dos mandatos consecutivos a partir de diciembre de 2026.

- For/A favor**
- Against/En contra**

**End of Ballot
Fin de la Papeleta**



**Official Ballot
 Presidential General Election
 November 5, 2024
 State of Maryland, Montgomery County**

**BS 209
 013-014**

Papeleta Electoral Oficial
 Elección General Presidencial
 5 de Noviembre del 2024
 Estado de Maryland, Condado de Montgomery

**Instructions
 Instrucciones**

Making Selections

Como Marcar sus
 Selecciones



Fill in the oval to the left of the name of your choice. You must blacken the oval completely, and do not make any marks outside of the oval. You do not have to vote in every race.

Llene el óvalo a la izquierda del nombre de su selección. Debe rellenar completamente el óvalo. No haga ninguna marca fuera del óvalo. No tiene que votar en cada contienda.



Do not cross out or erase, or your vote may not count. If you make a mistake or a stray mark, you may ask for a new ballot.

No debe tachar o borrar, o su voto no se contará. Si comete un error o hace una marca demás, puede solicitar una nueva papeleta.

Optional write-in

Voto escrito opcional

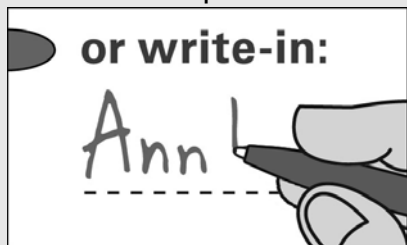

To add a candidate, fill in the oval to the left of "or write-in" and print the name clearly on the dotted line.

Para añadir un candidato por escrito, llene el óvalo a la izquierda de <or write-in/o por escrito> e imprima el nombre del candidato en forma clara en la línea punteada.

**President and Vice President of the United States
 Vote for 1**

Presidente y Vicepresidente de los Estados Unidos
 Vote por Uno

- Kamala D. Harris and /y Tim Walz**
Democratic /Demócrata
- Donald J. Trump and /y JD Vance**
Republican /Republicano
- Chase Oliver and /y Mike ter Maat**
Libertarian /Libertario
- Jill Ellen Stein and /y Rudolph Ware**
Green /Verde
- Robert F. Kennedy, Jr. and /y Nicole Shanahan**
Unaffiliated /Sin Afiliación
- or write-in/o por escrito:

**U.S. Senator
 Vote for 1**

Senador de los EE.UU.
 Vote por Uno

- Angela Alsobrooks**
Democratic /Demócrata
- Larry Hogan**
Republican /Republicano
- Mike Scott**
Libertarian /Libertario
- or write-in/o por escrito:

**Representative in Congress District 8
 Vote for 1**

Representante en el Congreso Distrito 8
 Vote por Uno

- Jamie Raskin**
Democratic /Demócrata
- Cheryl Riley**
Republican /Republicano
- Nancy Wallace**
Green /Verde
- or write-in/o por escrito:

Judge of the Circuit Court Circuit 6

Vote for up to 4

Juez de la Corte de Circuito Circuito 6

Vote por No Más de Cuatro

- Marybeth Ayres**
- Jennifer S. Fairfax**
- Louis M. Leibowitz**
- J. Bradford McCullough**
- or write-in/o por escrito:
- or write-in/o por escrito:
- or write-in/o por escrito:
- or write-in/o por escrito:

Judge, Appellate Court of Maryland At Large

Anne K. Albright

Vote Yes or No

For Continuance in Office

Juez, Corte de Apelaciones de Maryland

Anne K. Albright

Vote sí o no

Para continuar en el cargo

- Yes /Si**
- No /No**

Judge, Appellate Court of Maryland At Large

Kevin F. Arthur

Vote Yes or No

For Continuance in Office

Juez, Corte de Apelaciones de Maryland

Kevin F. Arthur

Vote sí o no

Para continuar en el cargo

- Yes /Si**
- No /No**

Vote Both Sides
 Vote en ambos lados



**Judge, Appellate Court of Maryland At Large
Andrea M. Leahy
Vote Yes or No
For Continuance in Office**

Juez, Corte de Apelaciones de Maryland
Andrea M. Leahy
Vote sí o no
Para continuar en el cargo

Yes /Si

No /No

**Non-Partisan Contest
Candidates in this contest may or may not
be affiliated with any political party
Board of Education At Large
Vote for 1**

Contienda no partidista
Los candidatos en esta contienda pueden estar
o no estar afiliados a ningún partido político
Junta de Educación Representando el
Condado
Vote por Uno

Lynne Harris

Rita Montoya

or write-in/o por escrito:

**Non-Partisan Contest
Candidates in this contest may or may not
be affiliated with any political party
Board of Education
District 2
Vote for 1**

Contienda no partidista
Los candidatos en esta contienda pueden estar
o no estar afiliados a ningún partido político
Junta de Educación
Distrito 2
Vote por Uno

Brenda M. Diaz

Natalie Zimmerman

or write-in/o por escrito:

**Non-Partisan Contest
Candidates in this contest may or may not
be affiliated with any political party
Board of Education
District 4
Vote for 1**

Contienda no partidista
Los candidatos en esta contienda pueden estar
o no estar afiliados a ningún partido político
Junta de Educación
Distrito 4
Vote por Uno

Shebra Evans

Laura M. Stewart

or write-in/o por escrito:

**Question 1
Constitutional Amendment
(Ch. 245 of the 2023 Legislative Session)
Declaration of Rights - Right to
Reproductive Freedom**

Pregunta 1
Enmienda Constitucional
(Capítulo 245 de la Sesión Legislativa de
2023)
Declaración de Derechos - Derecho a la
Libertad Reproductiva

The proposed amendment confirms an individual's fundamental right to reproductive freedom, including but not limited to the ability to make and effectuate decisions to prevent, continue, or end the individual's pregnancy, and provides the State may not, directly or indirectly, deny, burden, or abridge, the right unless justified by a compelling State interest achieved by the least restrictive means.

**(Adding Article 48 to the Maryland
Declaration of Rights)**

La enmienda propuesta confirma el derecho fundamental de una persona a la libertad reproductiva, incluyendo, pero no limitado a, la capacidad de tomar y llevar a cabo decisiones para prevenir, continuar o terminar el embarazo de la persona, y establece que el Estado no puede, directa o indirectamente, negar, obstaculizar o restringir el derecho a menos que esté justificado por un interés estatal convincente logrado por los medios menos restrictivos.

(Añadiendo el Artículo 48 a la Declaración de Derechos de Maryland)

- For the Constitutional Amendment/A favor de la Enmienda Constitucional**
- Against the Constitutional Amendment/En contra de la Enmienda Constitucional**

**Question A
Charter Amendment by Petition
County Executive – Term Limit –
Reduction from Three to Two Consecutive
Terms**

Pregunta A
Enmienda a la Carta Constitucional mediante petición
Disminución del límite de mandatos para ejercer el cargo de Ejecutivo del Condado — de tres a dos mandatos consecutivos

Amend Section 202 of the County Charter to decrease the term limit that applies to the County Executive from the current three consecutive terms to two consecutive terms. The decreased limit would apply to anyone who already has served two consecutive terms as of December 2026.

Enmienda al artículo 202 de la Carta Constitucional del condado para disminuir el límite vigente de mandatos para ejercer el cargo de Ejecutivo del Condado -de tres a dos mandatos consecutivos. La disminución del límite de mandatos corresponderá a cualquier funcionario electo que haya cumplido dos mandatos consecutivos a partir de diciembre de 2026.

- For/A favor**
- Against/En contra**

**End of Ballot
Fin de la Papeleta**



**Official Ballot
 Presidential General Election
 November 5, 2024
 State of Maryland, Montgomery County**

**BS 210
 013-015**

Papeleta Electoral Oficial
 Elección General Presidencial
 5 de Noviembre del 2024
 Estado de Maryland, Condado de Montgomery

**Instructions
 Instrucciones**

Making Selections

Como Marcar sus
 Selecciones

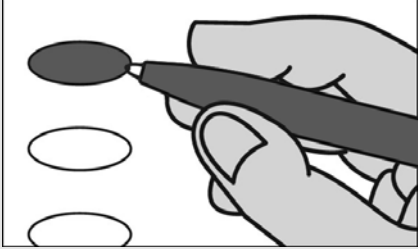

Fill in the oval to the left of the name of your choice. You must blacken the oval completely, and do not make any marks outside of the oval. You do not have to vote in every race.

Llene el óvalo a la izquierda del nombre de su selección. Debe rellenar completamente el óvalo. No haga ninguna marca fuera del óvalo. No tiene que votar en cada contienda.



Do not cross out or erase, or your vote may not count. If you make a mistake or a stray mark, you may ask for a new ballot.

No debe tachar o borrar, o su voto no se contará. Si comete un error o hace una marca demás, puede solicitar una nueva papeleta.

Optional write-in

Voto escrito opcional

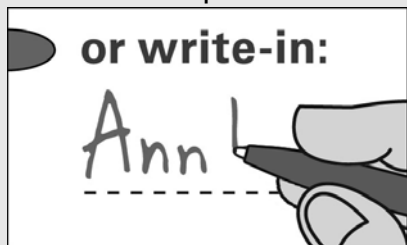

To add a candidate, fill in the oval to the left of "or write-in" and print the name clearly on the dotted line.

Para añadir un candidato por escrito, llene el óvalo a la izquierda de <or write-in/o por escrito> e imprima el nombre del candidato en forma clara en la línea punteada.

**President and Vice President of the United States
 Vote for 1**

Presidente y Vicepresidente de los Estados Unidos
 Vote por Uno

Kamala D. Harris and /y Tim Walz
 Democratic /Demócrata

Donald J. Trump and /y JD Vance
 Republican /Republicano

Chase Oliver and /y Mike ter Maat
 Libertarian /Libertario

Jill Ellen Stein and /y Rudolph Ware
 Green /Verde

Robert F. Kennedy, Jr. and /y Nicole Shanahan
 Unaffiliated /Sin Afiliación

or write-in/o por escrito:

**U.S. Senator
 Vote for 1**

Senador de los EE.UU.
 Vote por Uno

Angela Alsobrooks
 Democratic /Demócrata

Larry Hogan
 Republican /Republicano

Mike Scott
 Libertarian /Libertario

or write-in/o por escrito:

**Representative in Congress District 8
 Vote for 1**

Representante en el Congreso Distrito 8
 Vote por Uno

Jamie Raskin
 Democratic /Demócrata

Cheryl Riley
 Republican /Republicano

Nancy Wallace
 Green /Verde

or write-in/o por escrito:

Judge of the Circuit Court Circuit 6

Vote for up to 4

Juez de la Corte de Circuito Circuito 6

Vote por No Más de Cuatro

Marybeth Ayres

Jennifer S. Fairfax

Louis M. Leibowitz

J. Bradford McCullough

or write-in/o por escrito:

or write-in/o por escrito:

or write-in/o por escrito:

or write-in/o por escrito:

Judge, Appellate Court of Maryland At Large

Anne K. Albright

Vote Yes or No

For Continuance in Office

Juez, Corte de Apelaciones de Maryland

Anne K. Albright

Vote sí o no

Para continuar en el cargo

Yes /Si

No /No

Judge, Appellate Court of Maryland At Large

Kevin F. Arthur

Vote Yes or No

For Continuance in Office

Juez, Corte de Apelaciones de Maryland

Kevin F. Arthur

Vote sí o no

Para continuar en el cargo

Yes /Si

No /No

Vote Both Sides
 Vote en ambos lados



**Judge, Appellate Court of Maryland At Large
Andrea M. Leahy
Vote Yes or No
For Continuance in Office**

Juez, Corte de Apelaciones de Maryland
Andrea M. Leahy
Vote sí o no
Para continuar en el cargo

Yes /Si

No /No

**Non-Partisan Contest
Candidates in this contest may or may not
be affiliated with any political party
Board of Education At Large
Vote for 1**

Contienda no partidista
Los candidatos en esta contienda pueden estar
o no estar afiliados a ningún partido político
Junta de Educación Representando el
Condado
Vote por Uno

Lynne Harris

Rita Montoya

or write-in/o por escrito:

**Non-Partisan Contest
Candidates in this contest may or may not
be affiliated with any political party
Board of Education
District 2
Vote for 1**

Contienda no partidista
Los candidatos en esta contienda pueden estar
o no estar afiliados a ningún partido político
Junta de Educación
Distrito 2
Vote por Uno

Brenda M. Diaz

Natalie Zimmerman

or write-in/o por escrito:

**Non-Partisan Contest
Candidates in this contest may or may not
be affiliated with any political party
Board of Education
District 4
Vote for 1**

Contienda no partidista
Los candidatos en esta contienda pueden estar
o no estar afiliados a ningún partido político
Junta de Educación
Distrito 4
Vote por Uno

Shebra Evans

Laura M. Stewart

or write-in/o por escrito:

**Question 1
Constitutional Amendment
(Ch. 245 of the 2023 Legislative Session)
Declaration of Rights - Right to
Reproductive Freedom**

Pregunta 1
Enmienda Constitucional
(Capítulo 245 de la Sesión Legislativa de
2023)
Declaración de Derechos - Derecho a la
Libertad Reproductiva

The proposed amendment confirms an individual's fundamental right to reproductive freedom, including but not limited to the ability to make and effectuate decisions to prevent, continue, or end the individual's pregnancy, and provides the State may not, directly or indirectly, deny, burden, or abridge, the right unless justified by a compelling State interest achieved by the least restrictive means.

**(Adding Article 48 to the Maryland
Declaration of Rights)**

La enmienda propuesta confirma el derecho fundamental de una persona a la libertad reproductiva, incluyendo, pero no limitado a, la capacidad de tomar y llevar a cabo decisiones para prevenir, continuar o terminar el embarazo de la persona, y establece que el Estado no puede, directa o indirectamente, negar, obstaculizar o restringir el derecho a menos que esté justificado por un interés estatal convincente logrado por los medios menos restrictivos.

(Añadiendo el Artículo 48 a la Declaración de Derechos de Maryland)

- For the Constitutional Amendment/A favor de la Enmienda Constitucional**
- Against the Constitutional Amendment/En contra de la Enmienda Constitucional**

**Question A
Charter Amendment by Petition
County Executive – Term Limit –
Reduction from Three to Two Consecutive
Terms**

Pregunta A
Enmienda a la Carta Constitucional mediante petición
Disminución del límite de mandatos para ejercer el cargo de Ejecutivo del Condado — de tres a dos mandatos consecutivos

Amend Section 202 of the County Charter to decrease the term limit that applies to the County Executive from the current three consecutive terms to two consecutive terms. The decreased limit would apply to anyone who already has served two consecutive terms as of December 2026.

Enmienda al artículo 202 de la Carta Constitucional del condado para disminuir el límite vigente de mandatos para ejercer el cargo de Ejecutivo del Condado -de tres a dos mandatos consecutivos. La disminución del límite de mandatos corresponderá a cualquier funcionario electo que haya cumplido dos mandatos consecutivos a partir de diciembre de 2026.

- For/A favor**
- Against/En contra**

**End of Ballot
Fin de la Papeleta**



**Official Ballot
 Presidential General Election
 November 5, 2024
 State of Maryland, Montgomery County**

**BS 211
 013-016**

Papeleta Electoral Oficial
 Elección General Presidencial
 5 de Noviembre del 2024
 Estado de Maryland, Condado de Montgomery

**Instructions
 Instrucciones**

Making Selections

Como Marcar sus
 Selecciones



Fill in the oval to the left of the name of your choice. You must blacken the oval completely, and do not make any marks outside of the oval. You do not have to vote in every race.

Llene el óvalo a la izquierda del nombre de su selección. Debe rellenar completamente el óvalo. No haga ninguna marca fuera del óvalo. No tiene que votar en cada contienda.



Do not cross out or erase, or your vote may not count. If you make a mistake or a stray mark, you may ask for a new ballot.

No debe tachar o borrar, o su voto no se contará. Si comete un error o hace una marca demás, puede solicitar una nueva papeleta.

Optional write-in

Voto escrito opcional

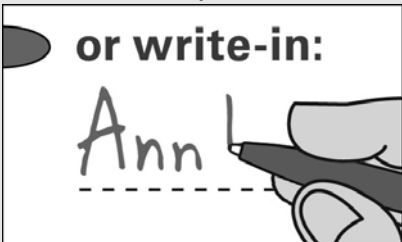

To add a candidate, fill in the oval to the left of "or write-in" and print the name clearly on the dotted line.

Para añadir un candidato por escrito, llene el óvalo a la izquierda de <or write-in/o por escrito> e imprima el nombre del candidato en forma clara en la línea punteada.

**President and Vice President of the United States
 Vote for 1**

Presidente y Vicepresidente de los Estados Unidos
 Vote por Uno

Kamala D. Harris and /y Tim Walz
 Democratic /Demócrata

Donald J. Trump and /y JD Vance
 Republican /Republicano

Chase Oliver and /y Mike ter Maat
 Libertarian /Libertario

Jill Ellen Stein and /y Rudolph Ware
 Green /Verde

Robert F. Kennedy, Jr. and /y Nicole Shanahan
 Unaffiliated /Sin Afiliación

or write-in/o por escrito:

**U.S. Senator
 Vote for 1**

Senador de los EE.UU.
 Vote por Uno

Angela Alsobrooks
 Democratic /Demócrata

Larry Hogan
 Republican /Republicano

Mike Scott
 Libertarian /Libertario

or write-in/o por escrito:

**Representative in Congress District 8
 Vote for 1**

Representante en el Congreso Distrito 8
 Vote por Uno

Jamie Raskin
 Democratic /Demócrata

Cheryl Riley
 Republican /Republicano

Nancy Wallace
 Green /Verde

or write-in/o por escrito:

Judge of the Circuit Court Circuit 6

Vote for up to 4

Juez de la Corte de Circuito Circuito 6

Vote por No Más de Cuatro

Marybeth Ayres

Jennifer S. Fairfax

Louis M. Leibowitz

J. Bradford McCullough

or write-in/o por escrito:

or write-in/o por escrito:

or write-in/o por escrito:

or write-in/o por escrito:

Judge, Appellate Court of Maryland At Large

Anne K. Albright

Vote Yes or No

For Continuance in Office

Juez, Corte de Apelaciones de Maryland

Anne K. Albright

Vote sí o no

Para continuar en el cargo

Yes /Si

No /No

Judge, Appellate Court of Maryland At Large

Kevin F. Arthur

Vote Yes or No

For Continuance in Office

Juez, Corte de Apelaciones de Maryland

Kevin F. Arthur

Vote sí o no

Para continuar en el cargo

Yes /Si

No /No

Vote Both Sides
 Vote en ambos lados



**Judge, Appellate Court of Maryland At Large
Andrea M. Leahy
Vote Yes or No
For Continuance in Office**

Juez, Corte de Apelaciones de Maryland
Andrea M. Leahy
Vote sí o no
Para continuar en el cargo

Yes /Si

No /No

**Non-Partisan Contest
Candidates in this contest may or may not
be affiliated with any political party
Board of Education At Large
Vote for 1**

Contienda no partidista
Los candidatos en esta contienda pueden estar
o no estar afiliados a ningún partido político
Junta de Educación Representando el
Condado
Vote por Uno

Lynne Harris

Rita Montoya

or write-in/o por escrito:

**Non-Partisan Contest
Candidates in this contest may or may not
be affiliated with any political party
Board of Education
District 2
Vote for 1**

Contienda no partidista
Los candidatos en esta contienda pueden estar
o no estar afiliados a ningún partido político
Junta de Educación
Distrito 2
Vote por Uno

Brenda M. Diaz

Natalie Zimmerman

or write-in/o por escrito:

**Non-Partisan Contest
Candidates in this contest may or may not
be affiliated with any political party
Board of Education
District 4
Vote for 1**

Contienda no partidista
Los candidatos en esta contienda pueden estar
o no estar afiliados a ningún partido político
Junta de Educación
Distrito 4
Vote por Uno

Shebra Evans

Laura M. Stewart

or write-in/o por escrito:

**Question 1
Constitutional Amendment
(Ch. 245 of the 2023 Legislative Session)
Declaration of Rights - Right to
Reproductive Freedom**

Pregunta 1
Enmienda Constitucional
(Capítulo 245 de la Sesión Legislativa de
2023)
Declaración de Derechos - Derecho a la
Libertad Reproductiva

The proposed amendment confirms an individual's fundamental right to reproductive freedom, including but not limited to the ability to make and effectuate decisions to prevent, continue, or end the individual's pregnancy, and provides the State may not, directly or indirectly, deny, burden, or abridge, the right unless justified by a compelling State interest achieved by the least restrictive means.

**(Adding Article 48 to the Maryland
Declaration of Rights)**

La enmienda propuesta confirma el derecho fundamental de una persona a la libertad reproductiva, incluyendo, pero no limitado a, la capacidad de tomar y llevar a cabo decisiones para prevenir, continuar o terminar el embarazo de la persona, y establece que el Estado no puede, directa o indirectamente, negar, obstaculizar o restringir el derecho a menos que esté justificado por un interés estatal convincente logrado por los medios menos restrictivos.

(Añadiendo el Artículo 48 a la Declaración de Derechos de Maryland)

- For the Constitutional Amendment/A favor de la Enmienda Constitucional**
- Against the Constitutional Amendment/En contra de la Enmienda Constitucional**

**Question A
Charter Amendment by Petition
County Executive – Term Limit –
Reduction from Three to Two Consecutive
Terms**

Pregunta A
Enmienda a la Carta Constitucional mediante petición
Disminución del límite de mandatos para ejercer el cargo de Ejecutivo del Condado — de tres a dos mandatos consecutivos

Amend Section 202 of the County Charter to decrease the term limit that applies to the County Executive from the current three consecutive terms to two consecutive terms. The decreased limit would apply to anyone who already has served two consecutive terms as of December 2026.

Enmienda al artículo 202 de la Carta Constitucional del condado para disminuir el límite vigente de mandatos para ejercer el cargo de Ejecutivo del Condado -de tres a dos mandatos consecutivos. La disminución del límite de mandatos corresponderá a cualquier funcionario electo que haya cumplido dos mandatos consecutivos a partir de diciembre de 2026.

- For/A favor**
- Against/En contra**

**End of Ballot
Fin de la Papeleta**



**Official Ballot
 Presidential General Election
 November 5, 2024
 State of Maryland, Montgomery County**

**BS 212
 013-018**

Papeleta Electoral Oficial
 Elección General Presidencial
 5 de Noviembre del 2024
 Estado de Maryland, Condado de Montgomery

**Instructions
 Instrucciones**

Making Selections

Como Marcar sus
 Selecciones



Fill in the oval to the left of the name of your choice. You must blacken the oval completely, and do not make any marks outside of the oval. You do not have to vote in every race.

Llene el óvalo a la izquierda del nombre de su selección. Debe rellenar completamente el óvalo. No haga ninguna marca fuera del óvalo. No tiene que votar en cada contienda.



Do not cross out or erase, or your vote may not count. If you make a mistake or a stray mark, you may ask for a new ballot.

No debe tachar o borrar, o su voto no se contará. Si comete un error o hace una marca demás, puede solicitar una nueva papeleta.

Optional write-in

Voto escrito opcional



To add a candidate, fill in the oval to the left of "or write-in" and print the name clearly on the dotted line.

Para añadir un candidato por escrito, llene el óvalo a la izquierda de <or write-in/o por escrito> e imprima el nombre del candidato en forma clara en la línea punteada.

**President and Vice President of the United States
 Vote for 1**

Presidente y Vicepresidente de los Estados Unidos
 Vote por Uno

Kamala D. Harris and /y Tim Walz
 Democratic /Demócrata

Donald J. Trump and /y JD Vance
 Republican /Republicano

Chase Oliver and /y Mike ter Maat
 Libertarian /Libertario

Jill Ellen Stein and /y Rudolph Ware
 Green /Verde

Robert F. Kennedy, Jr. and /y Nicole Shanahan
 Unaffiliated /Sin Afiliación

or write-in/o por escrito:

**U.S. Senator
 Vote for 1**

Senador de los EE.UU.
 Vote por Uno

Angela Alsobrooks
 Democratic /Demócrata

Larry Hogan
 Republican /Republicano

Mike Scott
 Libertarian /Libertario

or write-in/o por escrito:

**Representative in Congress District 8
 Vote for 1**

Representante en el Congreso Distrito 8
 Vote por Uno

Jamie Raskin
 Democratic /Demócrata

Cheryl Riley
 Republican /Republicano

Nancy Wallace
 Green /Verde

or write-in/o por escrito:

Judge of the Circuit Court Circuit 6

Vote for up to 4

Juez de la Corte de Circuito Circuito 6

Vote por No Más de Cuatro

Marybeth Ayres

Jennifer S. Fairfax

Louis M. Leibowitz

J. Bradford McCullough

or write-in/o por escrito:

or write-in/o por escrito:

or write-in/o por escrito:

or write-in/o por escrito:

Judge, Appellate Court of Maryland At Large

Anne K. Albright

Vote Yes or No

For Continuance in Office

Juez, Corte de Apelaciones de Maryland

Anne K. Albright

Vote sí o no

Para continuar en el cargo

Yes /Si

No /No

Judge, Appellate Court of Maryland At Large

Kevin F. Arthur

Vote Yes or No

For Continuance in Office

Juez, Corte de Apelaciones de Maryland

Kevin F. Arthur

Vote sí o no

Para continuar en el cargo

Yes /Si

No /No

Vote Both Sides
 Vote en ambos lados



**Judge, Appellate Court of Maryland At Large
Andrea M. Leahy
Vote Yes or No
For Continuance in Office**

Juez, Corte de Apelaciones de Maryland
Andrea M. Leahy
Vote sí o no
Para continuar en el cargo

Yes /Si

No /No

**Non-Partisan Contest
Candidates in this contest may or may not
be affiliated with any political party
Board of Education At Large
Vote for 1**

Contienda no partidista
Los candidatos en esta contienda pueden estar
o no estar afiliados a ningún partido político
Junta de Educación Representando el
Condado
Vote por Uno

Lynne Harris

Rita Montoya

or write-in/o por escrito:

**Non-Partisan Contest
Candidates in this contest may or may not
be affiliated with any political party
Board of Education
District 2
Vote for 1**

Contienda no partidista
Los candidatos en esta contienda pueden estar
o no estar afiliados a ningún partido político
Junta de Educación
Distrito 2
Vote por Uno

Brenda M. Diaz

Natalie Zimmerman

or write-in/o por escrito:

**Non-Partisan Contest
Candidates in this contest may or may not
be affiliated with any political party
Board of Education
District 4
Vote for 1**

Contienda no partidista
Los candidatos en esta contienda pueden estar
o no estar afiliados a ningún partido político
Junta de Educación
Distrito 4
Vote por Uno

Shebra Evans

Laura M. Stewart

or write-in/o por escrito:

**Question 1
Constitutional Amendment
(Ch. 245 of the 2023 Legislative Session)
Declaration of Rights - Right to
Reproductive Freedom**

Pregunta 1
Enmienda Constitucional
(Capítulo 245 de la Sesión Legislativa de
2023)
Declaración de Derechos - Derecho a la
Libertad Reproductiva

The proposed amendment confirms an individual's fundamental right to reproductive freedom, including but not limited to the ability to make and effectuate decisions to prevent, continue, or end the individual's pregnancy, and provides the State may not, directly or indirectly, deny, burden, or abridge, the right unless justified by a compelling State interest achieved by the least restrictive means.

**(Adding Article 48 to the Maryland
Declaration of Rights)**

La enmienda propuesta confirma el derecho fundamental de una persona a la libertad reproductiva, incluyendo, pero no limitado a, la capacidad de tomar y llevar a cabo decisiones para prevenir, continuar o terminar el embarazo de la persona, y establece que el Estado no puede, directa o indirectamente, negar, obstaculizar o restringir el derecho a menos que esté justificado por un interés estatal convincente logrado por los medios menos restrictivos.

(Añadiendo el Artículo 48 a la Declaración de Derechos de Maryland)

- For the Constitutional Amendment/A favor de la Enmienda Constitucional**
- Against the Constitutional Amendment/En contra de la Enmienda Constitucional**

**Question A
Charter Amendment by Petition
County Executive – Term Limit –
Reduction from Three to Two Consecutive
Terms**

Pregunta A
Enmienda a la Carta Constitucional mediante petición
Disminución del límite de mandatos para ejercer el cargo de Ejecutivo del Condado — de tres a dos mandatos consecutivos

Amend Section 202 of the County Charter to decrease the term limit that applies to the County Executive from the current three consecutive terms to two consecutive terms. The decreased limit would apply to anyone who already has served two consecutive terms as of December 2026.

Enmienda al artículo 202 de la Carta Constitucional del condado para disminuir el límite vigente de mandatos para ejercer el cargo de Ejecutivo del Condado -de tres a dos mandatos consecutivos. La disminución del límite de mandatos corresponderá a cualquier funcionario electo que haya cumplido dos mandatos consecutivos a partir de diciembre de 2026.

- For/A favor**
- Against/En contra**

**End of Ballot
Fin de la Papeleta**



**Official Ballot
 Presidential General Election
 November 5, 2024
 State of Maryland, Montgomery County**

**BS 213
 013-019**

Papeleta Electoral Oficial
 Elección General Presidencial
 5 de Noviembre del 2024
 Estado de Maryland, Condado de Montgomery

**Instructions
 Instrucciones**

Making Selections

Como Marcar sus
 Selecciones

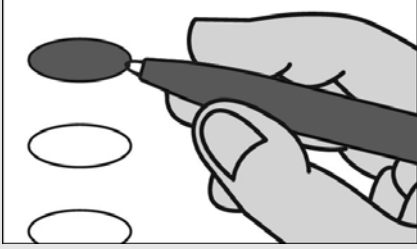

Fill in the oval to the left of the name of your choice. You must blacken the oval completely, and do not make any marks outside of the oval. You do not have to vote in every race.

Llene el óvalo a la izquierda del nombre de su selección. Debe rellenar completamente el óvalo. No haga ninguna marca fuera del óvalo. No tiene que votar en cada contienda.



Do not cross out or erase, or your vote may not count. If you make a mistake or a stray mark, you may ask for a new ballot.

No debe tachar o borrar, o su voto no se contará. Si comete un error o hace una marca demás, puede solicitar una nueva papeleta.

Optional write-in

Voto escrito opcional

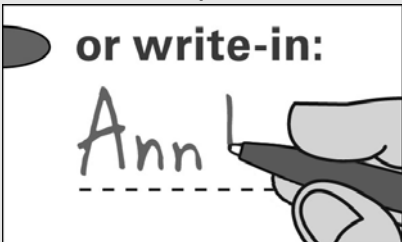

To add a candidate, fill in the oval to the left of "or write-in" and print the name clearly on the dotted line.

Para añadir un candidato por escrito, llene el óvalo a la izquierda de <or write-in/o por escrito> e imprima el nombre del candidato en forma clara en la línea punteada.

**President and Vice President of the United States
 Vote for 1**

Presidente y Vicepresidente de los Estados Unidos
 Vote por Uno

Kamala D. Harris and /y Tim Walz
 Democratic /Demócrata

Donald J. Trump and /y JD Vance
 Republican /Republicano

Chase Oliver and /y Mike ter Maat
 Libertarian /Libertario

Jill Ellen Stein and /y Rudolph Ware
 Green /Verde

Robert F. Kennedy, Jr. and /y Nicole Shanahan
 Unaffiliated /Sin Afiliación

or write-in/o por escrito:

**U.S. Senator
 Vote for 1**

Senador de los EE.UU.
 Vote por Uno

Angela Alsobrooks
 Democratic /Demócrata

Larry Hogan
 Republican /Republicano

Mike Scott
 Libertarian /Libertario

or write-in/o por escrito:

**Representative in Congress District 8
 Vote for 1**

Representante en el Congreso Distrito 8
 Vote por Uno

Jamie Raskin
 Democratic /Demócrata

Cheryl Riley
 Republican /Republicano

Nancy Wallace
 Green /Verde

or write-in/o por escrito:

Judge of the Circuit Court Circuit 6

Vote for up to 4

Juez de la Corte de Circuito Circuito 6

Vote por No Más de Cuatro

Marybeth Ayres

Jennifer S. Fairfax

Louis M. Leibowitz

J. Bradford McCullough

or write-in/o por escrito:

or write-in/o por escrito:

or write-in/o por escrito:

or write-in/o por escrito:

Judge, Appellate Court of Maryland At Large

Anne K. Albright

Vote Yes or No

For Continuance in Office

Juez, Corte de Apelaciones de Maryland

Anne K. Albright

Vote sí o no

Para continuar en el cargo

Yes /Si

No /No

Judge, Appellate Court of Maryland At Large

Kevin F. Arthur

Vote Yes or No

For Continuance in Office

Juez, Corte de Apelaciones de Maryland

Kevin F. Arthur

Vote sí o no

Para continuar en el cargo

Yes /Si

No /No

Vote Both Sides
 Vote en ambos lados



**Judge, Appellate Court of Maryland At Large
Andrea M. Leahy
Vote Yes or No
For Continuance in Office**

Juez, Corte de Apelaciones de Maryland
Andrea M. Leahy
Vote sí o no
Para continuar en el cargo

Yes /Si

No /No

**Non-Partisan Contest
Candidates in this contest may or may not
be affiliated with any political party
Board of Education At Large
Vote for 1**

Contienda no partidista
Los candidatos en esta contienda pueden estar
o no estar afiliados a ningún partido político
Junta de Educación Representando el
Condado
Vote por Uno

Lynne Harris

Rita Montoya

or write-in/o por escrito:

**Non-Partisan Contest
Candidates in this contest may or may not
be affiliated with any political party
Board of Education
District 2
Vote for 1**

Contienda no partidista
Los candidatos en esta contienda pueden estar
o no estar afiliados a ningún partido político
Junta de Educación
Distrito 2
Vote por Uno

Brenda M. Diaz

Natalie Zimmerman

or write-in/o por escrito:

**Non-Partisan Contest
Candidates in this contest may or may not
be affiliated with any political party
Board of Education
District 4
Vote for 1**

Contienda no partidista
Los candidatos en esta contienda pueden estar
o no estar afiliados a ningún partido político
Junta de Educación
Distrito 4
Vote por Uno

Shebra Evans

Laura M. Stewart

or write-in/o por escrito:

**Question 1
Constitutional Amendment
(Ch. 245 of the 2023 Legislative Session)
Declaration of Rights - Right to
Reproductive Freedom**

Pregunta 1
Enmienda Constitucional
(Capítulo 245 de la Sesión Legislativa de
2023)
Declaración de Derechos - Derecho a la
Libertad Reproductiva

The proposed amendment confirms an individual's fundamental right to reproductive freedom, including but not limited to the ability to make and effectuate decisions to prevent, continue, or end the individual's pregnancy, and provides the State may not, directly or indirectly, deny, burden, or abridge, the right unless justified by a compelling State interest achieved by the least restrictive means.

**(Adding Article 48 to the Maryland
Declaration of Rights)**

La enmienda propuesta confirma el derecho fundamental de una persona a la libertad reproductiva, incluyendo, pero no limitado a, la capacidad de tomar y llevar a cabo decisiones para prevenir, continuar o terminar el embarazo de la persona, y establece que el Estado no puede, directa o indirectamente, negar, obstaculizar o restringir el derecho a menos que esté justificado por un interés estatal convincente logrado por los medios menos restrictivos.

(Añadiendo el Artículo 48 a la Declaración de Derechos de Maryland)

For the Constitutional Amendment/A favor de la Enmienda Constitucional

Against the Constitutional Amendment/En contra de la Enmienda Constitucional

**Question A
Charter Amendment by Petition
County Executive – Term Limit –
Reduction from Three to Two Consecutive
Terms**

Pregunta A
Enmienda a la Carta Constitucional mediante petición
Disminución del límite de mandatos para ejercer el cargo de Ejecutivo del Condado — de tres a dos mandatos consecutivos

Amend Section 202 of the County Charter to decrease the term limit that applies to the County Executive from the current three consecutive terms to two consecutive terms. The decreased limit would apply to anyone who already has served two consecutive terms as of December 2026.

Enmienda al artículo 202 de la Carta Constitucional del condado para disminuir el límite vigente de mandatos para ejercer el cargo de Ejecutivo del Condado -de tres a dos mandatos consecutivos. La disminución del límite de mandatos corresponderá a cualquier funcionario electo que haya cumplido dos mandatos consecutivos a partir de diciembre de 2026.

For/A favor

Against/En contra

**End of Ballot
Fin de la Papeleta**



**Official Ballot
 Presidential General Election
 November 5, 2024
 State of Maryland, Montgomery County**

**BS 214
 013-020**

Papeleta Electoral Oficial
 Elección General Presidencial
 5 de Noviembre del 2024
 Estado de Maryland, Condado de Montgomery

**Instructions
 Instrucciones**

Making Selections

Como Marcar sus
 Selecciones

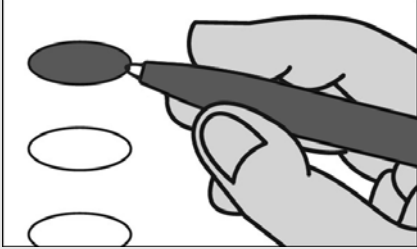

Fill in the oval to the left of the name of your choice. You must blacken the oval completely, and do not make any marks outside of the oval. You do not have to vote in every race.

Llene el óvalo a la izquierda del nombre de su selección. Debe rellenar completamente el óvalo. No haga ninguna marca fuera del óvalo. No tiene que votar en cada contienda.



Do not cross out or erase, or your vote may not count. If you make a mistake or a stray mark, you may ask for a new ballot.

No debe tachar o borrar, o su voto no se contará. Si comete un error o hace una marca demás, puede solicitar una nueva papeleta.

Optional write-in

Voto escrito opcional

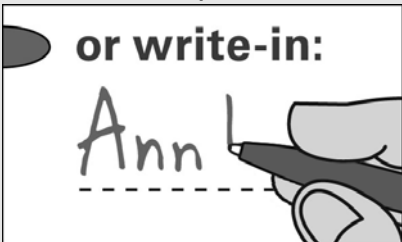

To add a candidate, fill in the oval to the left of "or write-in" and print the name clearly on the dotted line.

Para añadir un candidato por escrito, llene el óvalo a la izquierda de <or write-in/o por escrito> e imprima el nombre del candidato en forma clara en la línea punteada.

**President and Vice President of the United States
 Vote for 1**

Presidente y Vicepresidente de los Estados Unidos
 Vote por Uno

Kamala D. Harris and /y Tim Walz
 Democratic /Demócrata

Donald J. Trump and /y JD Vance
 Republican /Republicano

Chase Oliver and /y Mike ter Maat
 Libertarian /Libertario

Jill Ellen Stein and /y Rudolph Ware
 Green /Verde

Robert F. Kennedy, Jr. and /y Nicole Shanahan
 Unaffiliated /Sin Afiliación

or write-in/o por escrito:

**U.S. Senator
 Vote for 1**

Senador de los EE.UU.
 Vote por Uno

Angela Alsobrooks
 Democratic /Demócrata

Larry Hogan
 Republican /Republicano

Mike Scott
 Libertarian /Libertario

or write-in/o por escrito:

**Representative in Congress District 8
 Vote for 1**

Representante en el Congreso Distrito 8
 Vote por Uno

Jamie Raskin
 Democratic /Demócrata

Cheryl Riley
 Republican /Republicano

Nancy Wallace
 Green /Verde

or write-in/o por escrito:

Judge of the Circuit Court Circuit 6

Vote for up to 4

Juez de la Corte de Circuito Circuito 6

Vote por No Más de Cuatro

Marybeth Ayres

Jennifer S. Fairfax

Louis M. Leibowitz

J. Bradford McCullough

or write-in/o por escrito:

or write-in/o por escrito:

or write-in/o por escrito:

or write-in/o por escrito:

Judge, Appellate Court of Maryland At Large

Anne K. Albright

Vote Yes or No

For Continuance in Office

Juez, Corte de Apelaciones de Maryland

Anne K. Albright

Vote sí o no

Para continuar en el cargo

Yes /Si

No /No

Judge, Appellate Court of Maryland At Large

Kevin F. Arthur

Vote Yes or No

For Continuance in Office

Juez, Corte de Apelaciones de Maryland

Kevin F. Arthur

Vote sí o no

Para continuar en el cargo

Yes /Si

No /No

Vote Both Sides
 Vote en ambos lados



**Judge, Appellate Court of Maryland At Large
Andrea M. Leahy
Vote Yes or No
For Continuance in Office**

Juez, Corte de Apelaciones de Maryland
Andrea M. Leahy
Vote sí o no
Para continuar en el cargo

Yes /Si

No /No

**Non-Partisan Contest
Candidates in this contest may or may not
be affiliated with any political party
Board of Education At Large
Vote for 1**

Contienda no partidista
Los candidatos en esta contienda pueden estar
o no estar afiliados a ningún partido político
Junta de Educación Representando el
Condado
Vote por Uno

Lynne Harris

Rita Montoya

or write-in/o por escrito:

**Non-Partisan Contest
Candidates in this contest may or may not
be affiliated with any political party
Board of Education
District 2
Vote for 1**

Contienda no partidista
Los candidatos en esta contienda pueden estar
o no estar afiliados a ningún partido político
Junta de Educación
Distrito 2
Vote por Uno

Brenda M. Diaz

Natalie Zimmerman

or write-in/o por escrito:

**Non-Partisan Contest
Candidates in this contest may or may not
be affiliated with any political party
Board of Education
District 4
Vote for 1**

Contienda no partidista
Los candidatos en esta contienda pueden estar
o no estar afiliados a ningún partido político
Junta de Educación
Distrito 4
Vote por Uno

Shebra Evans

Laura M. Stewart

or write-in/o por escrito:

**Question 1
Constitutional Amendment
(Ch. 245 of the 2023 Legislative Session)
Declaration of Rights - Right to
Reproductive Freedom**

Pregunta 1
Enmienda Constitucional
(Capítulo 245 de la Sesión Legislativa de
2023)
Declaración de Derechos - Derecho a la
Libertad Reproductiva

The proposed amendment confirms an individual's fundamental right to reproductive freedom, including but not limited to the ability to make and effectuate decisions to prevent, continue, or end the individual's pregnancy, and provides the State may not, directly or indirectly, deny, burden, or abridge, the right unless justified by a compelling State interest achieved by the least restrictive means.

**(Adding Article 48 to the Maryland
Declaration of Rights)**

La enmienda propuesta confirma el derecho fundamental de una persona a la libertad reproductiva, incluyendo, pero no limitado a, la capacidad de tomar y llevar a cabo decisiones para prevenir, continuar o terminar el embarazo de la persona, y establece que el Estado no puede, directa o indirectamente, negar, obstaculizar o restringir el derecho a menos que esté justificado por un interés estatal convincente logrado por los medios menos restrictivos.

(Añadiendo el Artículo 48 a la Declaración de Derechos de Maryland)

For the Constitutional Amendment/A favor de la Enmienda Constitucional

Against the Constitutional Amendment/En contra de la Enmienda Constitucional

**Question A
Charter Amendment by Petition
County Executive – Term Limit –
Reduction from Three to Two Consecutive
Terms**

Pregunta A
Enmienda a la Carta Constitucional mediante petición
Disminución del límite de mandatos para ejercer el cargo de Ejecutivo del Condado — de tres a dos mandatos consecutivos

Amend Section 202 of the County Charter to decrease the term limit that applies to the County Executive from the current three consecutive terms to two consecutive terms. The decreased limit would apply to anyone who already has served two consecutive terms as of December 2026.

Enmienda al artículo 202 de la Carta Constitucional del condado para disminuir el límite vigente de mandatos para ejercer el cargo de Ejecutivo del Condado -de tres a dos mandatos consecutivos. La disminución del límite de mandatos corresponderá a cualquier funcionario electo que haya cumplido dos mandatos consecutivos a partir de diciembre de 2026.

For/A favor

Against/En contra

**End of Ballot
Fin de la Papeleta**



**Official Ballot
 Presidential General Election
 November 5, 2024
 State of Maryland, Montgomery County**

**BS 215
 013-021**

Papeleta Electoral Oficial
 Elección General Presidencial
 5 de Noviembre del 2024
 Estado de Maryland, Condado de Montgomery

**Instructions
 Instrucciones**

Making Selections

Como Marcar sus
 Selecciones



Fill in the oval to the left of the name of your choice. You must blacken the oval completely, and do not make any marks outside of the oval. You do not have to vote in every race.

Llene el óvalo a la izquierda del nombre de su selección. Debe rellenar completamente el óvalo. No haga ninguna marca fuera del óvalo. No tiene que votar en cada contienda.



Do not cross out or erase, or your vote may not count. If you make a mistake or a stray mark, you may ask for a new ballot.

No debe tachar o borrar, o su voto no se contará. Si comete un error o hace una marca demás, puede solicitar una nueva papeleta.

Optional write-in

Voto escrito opcional



To add a candidate, fill in the oval to the left of "or write-in" and print the name clearly on the dotted line.

Para añadir un candidato por escrito, llene el óvalo a la izquierda de <or write-in/o por escrito> e imprima el nombre del candidato en forma clara en la línea punteada.

**President and Vice President of the United States
 Vote for 1**

Presidente y Vicepresidente de los Estados Unidos
 Vote por Uno

Kamala D. Harris and /y Tim Walz
 Democratic /Demócrata

Donald J. Trump and /y JD Vance
 Republican /Republicano

Chase Oliver and /y Mike ter Maat
 Libertarian /Libertario

Jill Ellen Stein and /y Rudolph Ware
 Green /Verde

Robert F. Kennedy, Jr. and /y Nicole Shanahan
 Unaffiliated /Sin Afiliación

or write-in/o por escrito:

**U.S. Senator
 Vote for 1**

Senador de los EE.UU.
 Vote por Uno

Angela Alsobrooks
 Democratic /Demócrata

Larry Hogan
 Republican /Republicano

Mike Scott
 Libertarian /Libertario

or write-in/o por escrito:

**Representative in Congress District 8
 Vote for 1**

Representante en el Congreso Distrito 8
 Vote por Uno

Jamie Raskin
 Democratic /Demócrata

Cheryl Riley
 Republican /Republicano

Nancy Wallace
 Green /Verde

or write-in/o por escrito:

Judge of the Circuit Court Circuit 6

Vote for up to 4

Juez de la Corte de Circuito Circuito 6

Vote por No Más de Cuatro

Marybeth Ayres

Jennifer S. Fairfax

Louis M. Leibowitz

J. Bradford McCullough

or write-in/o por escrito:

or write-in/o por escrito:

or write-in/o por escrito:

or write-in/o por escrito:

Judge, Appellate Court of Maryland At Large

Anne K. Albright

Vote Yes or No

For Continuance in Office

Juez, Corte de Apelaciones de Maryland

Anne K. Albright

Vote sí o no

Para continuar en el cargo

Yes /Si

No /No

Judge, Appellate Court of Maryland At Large

Kevin F. Arthur

Vote Yes or No

For Continuance in Office

Juez, Corte de Apelaciones de Maryland

Kevin F. Arthur

Vote sí o no

Para continuar en el cargo

Yes /Si

No /No

Vote Both Sides
 Vote en ambos lados



**Judge, Appellate Court of Maryland At Large
Andrea M. Leahy
Vote Yes or No
For Continuance in Office**

Juez, Corte de Apelaciones de Maryland
Andrea M. Leahy
Vote sí o no
Para continuar en el cargo

Yes /Si

No /No

**Non-Partisan Contest
Candidates in this contest may or may not
be affiliated with any political party
Board of Education At Large
Vote for 1**

Contienda no partidista
Los candidatos en esta contienda pueden estar
o no estar afiliados a ningún partido político
Junta de Educación Representando el
Condado
Vote por Uno

Lynne Harris

Rita Montoya

or write-in/o por escrito:

**Non-Partisan Contest
Candidates in this contest may or may not
be affiliated with any political party
Board of Education
District 2
Vote for 1**

Contienda no partidista
Los candidatos en esta contienda pueden estar
o no estar afiliados a ningún partido político
Junta de Educación
Distrito 2
Vote por Uno

Brenda M. Diaz

Natalie Zimmerman

or write-in/o por escrito:

**Non-Partisan Contest
Candidates in this contest may or may not
be affiliated with any political party
Board of Education
District 4
Vote for 1**

Contienda no partidista
Los candidatos en esta contienda pueden estar
o no estar afiliados a ningún partido político
Junta de Educación
Distrito 4
Vote por Uno

Shebra Evans

Laura M. Stewart

or write-in/o por escrito:

**Question 1
Constitutional Amendment
(Ch. 245 of the 2023 Legislative Session)
Declaration of Rights - Right to
Reproductive Freedom**

Pregunta 1
Enmienda Constitucional
(Capítulo 245 de la Sesión Legislativa de
2023)
Declaración de Derechos - Derecho a la
Libertad Reproductiva

The proposed amendment confirms an individual's fundamental right to reproductive freedom, including but not limited to the ability to make and effectuate decisions to prevent, continue, or end the individual's pregnancy, and provides the State may not, directly or indirectly, deny, burden, or abridge, the right unless justified by a compelling State interest achieved by the least restrictive means.

**(Adding Article 48 to the Maryland
Declaration of Rights)**

La enmienda propuesta confirma el derecho fundamental de una persona a la libertad reproductiva, incluyendo, pero no limitado a, la capacidad de tomar y llevar a cabo decisiones para prevenir, continuar o terminar el embarazo de la persona, y establece que el Estado no puede, directa o indirectamente, negar, obstaculizar o restringir el derecho a menos que esté justificado por un interés estatal convincente logrado por los medios menos restrictivos.

(Añadiendo el Artículo 48 a la Declaración de Derechos de Maryland)

- For the Constitutional Amendment/A favor de la Enmienda Constitucional**
- Against the Constitutional Amendment/En contra de la Enmienda Constitucional**

**Question A
Charter Amendment by Petition
County Executive – Term Limit –
Reduction from Three to Two Consecutive
Terms**

Pregunta A
Enmienda a la Carta Constitucional mediante petición
Disminución del límite de mandatos para ejercer el cargo de Ejecutivo del Condado — de tres a dos mandatos consecutivos

Amend Section 202 of the County Charter to decrease the term limit that applies to the County Executive from the current three consecutive terms to two consecutive terms. The decreased limit would apply to anyone who already has served two consecutive terms as of December 2026.

Enmienda al artículo 202 de la Carta Constitucional del condado para disminuir el límite vigente de mandatos para ejercer el cargo de Ejecutivo del Condado -de tres a dos mandatos consecutivos. La disminución del límite de mandatos corresponderá a cualquier funcionario electo que haya cumplido dos mandatos consecutivos a partir de diciembre de 2026.

- For/A favor**
- Against/En contra**

**End of Ballot
Fin de la Papeleta**



**Official Ballot
 Presidential General Election
 November 5, 2024
 State of Maryland, Montgomery County**

**BS 216
 013-022**

Papeleta Electoral Oficial
 Elección General Presidencial
 5 de Noviembre del 2024
 Estado de Maryland, Condado de Montgomery

**Instructions
 Instrucciones**

Making Selections

Como Marcar sus
 Selecciones



Fill in the oval to the left of the name of your choice. You must blacken the oval completely, and do not make any marks outside of the oval. You do not have to vote in every race.

Llene el óvalo a la izquierda del nombre de su selección. Debe rellenar completamente el óvalo. No haga ninguna marca fuera del óvalo. No tiene que votar en cada contienda.



Do not cross out or erase, or your vote may not count. If you make a mistake or a stray mark, you may ask for a new ballot.

No debe tachar o borrar, o su voto no se contará. Si comete un error o hace una marca demás, puede solicitar una nueva papeleta.

Optional write-in

Voto escrito opcional



To add a candidate, fill in the oval to the left of "or write-in" and print the name clearly on the dotted line.

Para añadir un candidato por escrito, llene el óvalo a la izquierda de <or write-in/o por escrito> e imprima el nombre del candidato en forma clara en la línea punteada.

**President and Vice President of the United States
 Vote for 1**

Presidente y Vicepresidente de los Estados Unidos
 Vote por Uno

Kamala D. Harris and /y Tim Walz
 Democratic /Demócrata

Donald J. Trump and /y JD Vance
 Republican /Republicano

Chase Oliver and /y Mike ter Maat
 Libertarian /Libertario

Jill Ellen Stein and /y Rudolph Ware
 Green /Verde

Robert F. Kennedy, Jr. and /y Nicole Shanahan
 Unaffiliated /Sin Afiliación

or write-in/o por escrito:

**U.S. Senator
 Vote for 1**

Senador de los EE.UU.
 Vote por Uno

Angela Alsobrooks
 Democratic /Demócrata

Larry Hogan
 Republican /Republicano

Mike Scott
 Libertarian /Libertario

or write-in/o por escrito:

**Representative in Congress District 8
 Vote for 1**

Representante en el Congreso Distrito 8
 Vote por Uno

Jamie Raskin
 Democratic /Demócrata

Cheryl Riley
 Republican /Republicano

Nancy Wallace
 Green /Verde

or write-in/o por escrito:

Judge of the Circuit Court Circuit 6

Vote for up to 4

Juez de la Corte de Circuito Circuito 6

Vote por No Más de Cuatro

Marybeth Ayres

Jennifer S. Fairfax

Louis M. Leibowitz

J. Bradford McCullough

or write-in/o por escrito:

or write-in/o por escrito:

or write-in/o por escrito:

or write-in/o por escrito:

Judge, Appellate Court of Maryland At Large

Anne K. Albright

Vote Yes or No

For Continuance in Office

Juez, Corte de Apelaciones de Maryland

Anne K. Albright

Vote sí o no

Para continuar en el cargo

Yes /Si

No /No

Judge, Appellate Court of Maryland At Large

Kevin F. Arthur

Vote Yes or No

For Continuance in Office

Juez, Corte de Apelaciones de Maryland

Kevin F. Arthur

Vote sí o no

Para continuar en el cargo

Yes /Si

No /No

Vote Both Sides
 Vote en ambos lados



**Judge, Appellate Court of Maryland At Large
Andrea M. Leahy
Vote Yes or No
For Continuance in Office**

Juez, Corte de Apelaciones de Maryland
Andrea M. Leahy
Vote sí o no
Para continuar en el cargo

Yes /Si

No /No

**Non-Partisan Contest
Candidates in this contest may or may not
be affiliated with any political party
Board of Education At Large
Vote for 1**

Contienda no partidista
Los candidatos en esta contienda pueden estar
o no estar afiliados a ningún partido político
Junta de Educación Representando el
Condado
Vote por Uno

Lynne Harris

Rita Montoya

or write-in/o por escrito:

**Non-Partisan Contest
Candidates in this contest may or may not
be affiliated with any political party
Board of Education
District 2
Vote for 1**

Contienda no partidista
Los candidatos en esta contienda pueden estar
o no estar afiliados a ningún partido político
Junta de Educación
Distrito 2
Vote por Uno

Brenda M. Diaz

Natalie Zimmerman

or write-in/o por escrito:

**Non-Partisan Contest
Candidates in this contest may or may not
be affiliated with any political party
Board of Education
District 4
Vote for 1**

Contienda no partidista
Los candidatos en esta contienda pueden estar
o no estar afiliados a ningún partido político
Junta de Educación
Distrito 4
Vote por Uno

Shebra Evans

Laura M. Stewart

or write-in/o por escrito:

**Question 1
Constitutional Amendment
(Ch. 245 of the 2023 Legislative Session)
Declaration of Rights - Right to
Reproductive Freedom**

Pregunta 1
Enmienda Constitucional
(Capítulo 245 de la Sesión Legislativa de
2023)
Declaración de Derechos - Derecho a la
Libertad Reproductiva

The proposed amendment confirms an individual's fundamental right to reproductive freedom, including but not limited to the ability to make and effectuate decisions to prevent, continue, or end the individual's pregnancy, and provides the State may not, directly or indirectly, deny, burden, or abridge, the right unless justified by a compelling State interest achieved by the least restrictive means.

**(Adding Article 48 to the Maryland
Declaration of Rights)**

La enmienda propuesta confirma el derecho fundamental de una persona a la libertad reproductiva, incluyendo, pero no limitado a, la capacidad de tomar y llevar a cabo decisiones para prevenir, continuar o terminar el embarazo de la persona, y establece que el Estado no puede, directa o indirectamente, negar, obstaculizar o restringir el derecho a menos que esté justificado por un interés estatal convincente logrado por los medios menos restrictivos.

(Añadiendo el Artículo 48 a la Declaración de Derechos de Maryland)

For the Constitutional Amendment/A favor de la Enmienda Constitucional

Against the Constitutional Amendment/En contra de la Enmienda Constitucional

**Question A
Charter Amendment by Petition
County Executive – Term Limit –
Reduction from Three to Two Consecutive
Terms**

Pregunta A
Enmienda a la Carta Constitucional mediante petición
Disminución del límite de mandatos para ejercer el cargo de Ejecutivo del Condado — de tres a dos mandatos consecutivos

Amend Section 202 of the County Charter to decrease the term limit that applies to the County Executive from the current three consecutive terms to two consecutive terms. The decreased limit would apply to anyone who already has served two consecutive terms as of December 2026.

Enmienda al artículo 202 de la Carta Constitucional del condado para disminuir el límite vigente de mandatos para ejercer el cargo de Ejecutivo del Condado -de tres a dos mandatos consecutivos. La disminución del límite de mandatos corresponderá a cualquier funcionario electo que haya cumplido dos mandatos consecutivos a partir de diciembre de 2026.

For/A favor

Against/En contra

**End of Ballot
Fin de la Papeleta**



**Official Ballot
 Presidential General Election
 November 5, 2024
 State of Maryland, Montgomery County**

**BS 217
 013-023**

Papeleta Electoral Oficial
 Elección General Presidencial
 5 de Noviembre del 2024
 Estado de Maryland, Condado de Montgomery

**Instructions
 Instrucciones**

Making Selections

Como Marcar sus
 Selecciones

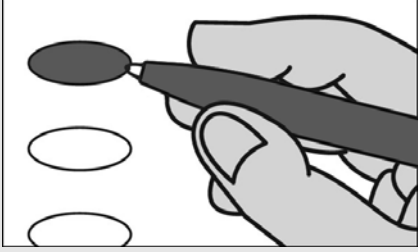

Fill in the oval to the left of the name of your choice. You must blacken the oval completely, and do not make any marks outside of the oval. You do not have to vote in every race.

Llene el óvalo a la izquierda del nombre de su selección. Debe rellenar completamente el óvalo. No haga ninguna marca fuera del óvalo. No tiene que votar en cada contienda.



Do not cross out or erase, or your vote may not count. If you make a mistake or a stray mark, you may ask for a new ballot.

No debe tachar o borrar, o su voto no se contará. Si comete un error o hace una marca demás, puede solicitar una nueva papeleta.

Optional write-in

Voto escrito opcional

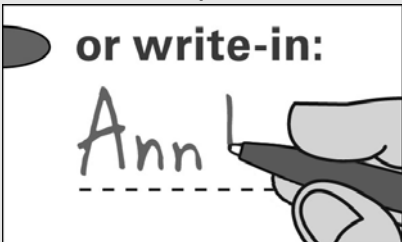

To add a candidate, fill in the oval to the left of "or write-in" and print the name clearly on the dotted line.

Para añadir un candidato por escrito, llene el óvalo a la izquierda de <or write-in/o por escrito> e imprima el nombre del candidato en forma clara en la línea punteada.

**President and Vice President of the United States
 Vote for 1**

Presidente y Vicepresidente de los Estados Unidos
 Vote por Uno

Kamala D. Harris and /y Tim Walz
 Democratic /Demócrata

Donald J. Trump and /y JD Vance
 Republican /Republicano

Chase Oliver and /y Mike ter Maat
 Libertarian /Libertario

Jill Ellen Stein and /y Rudolph Ware
 Green /Verde

Robert F. Kennedy, Jr. and /y Nicole Shanahan
 Unaffiliated /Sin Afiliación

or write-in/o por escrito:

**U.S. Senator
 Vote for 1**

Senador de los EE.UU.
 Vote por Uno

Angela Alsobrooks
 Democratic /Demócrata

Larry Hogan
 Republican /Republicano

Mike Scott
 Libertarian /Libertario

or write-in/o por escrito:

**Representative in Congress District 8
 Vote for 1**

Representante en el Congreso Distrito 8
 Vote por Uno

Jamie Raskin
 Democratic /Demócrata

Cheryl Riley
 Republican /Republicano

Nancy Wallace
 Green /Verde

or write-in/o por escrito:

Judge of the Circuit Court Circuit 6

Vote for up to 4

Juez de la Corte de Circuito Circuito 6

Vote por No Más de Cuatro

Marybeth Ayres

Jennifer S. Fairfax

Louis M. Leibowitz

J. Bradford McCullough

or write-in/o por escrito:

or write-in/o por escrito:

or write-in/o por escrito:

or write-in/o por escrito:

Judge, Appellate Court of Maryland At Large

Anne K. Albright

Vote Yes or No

For Continuance in Office

Juez, Corte de Apelaciones de Maryland

Anne K. Albright

Vote sí o no

Para continuar en el cargo

Yes /Si

No /No

Judge, Appellate Court of Maryland At Large

Kevin F. Arthur

Vote Yes or No

For Continuance in Office

Juez, Corte de Apelaciones de Maryland

Kevin F. Arthur

Vote sí o no

Para continuar en el cargo

Yes /Si

No /No

Vote Both Sides
 Vote en ambos lados



**Judge, Appellate Court of Maryland At Large
Andrea M. Leahy
Vote Yes or No
For Continuance in Office**

Juez, Corte de Apelaciones de Maryland
Andrea M. Leahy
Vote sí o no
Para continuar en el cargo

Yes /Si

No /No

**Non-Partisan Contest
Candidates in this contest may or may not
be affiliated with any political party
Board of Education At Large
Vote for 1**

Contienda no partidista
Los candidatos en esta contienda pueden estar
o no estar afiliados a ningún partido político
Junta de Educación Representando el
Condado
Vote por Uno

Lynne Harris

Rita Montoya

or write-in/o por escrito:

**Non-Partisan Contest
Candidates in this contest may or may not
be affiliated with any political party
Board of Education
District 2
Vote for 1**

Contienda no partidista
Los candidatos en esta contienda pueden estar
o no estar afiliados a ningún partido político
Junta de Educación
Distrito 2
Vote por Uno

Brenda M. Diaz

Natalie Zimmerman

or write-in/o por escrito:

**Non-Partisan Contest
Candidates in this contest may or may not
be affiliated with any political party
Board of Education
District 4
Vote for 1**

Contienda no partidista
Los candidatos en esta contienda pueden estar
o no estar afiliados a ningún partido político
Junta de Educación
Distrito 4
Vote por Uno

Shebra Evans

Laura M. Stewart

or write-in/o por escrito:

**Question 1
Constitutional Amendment
(Ch. 245 of the 2023 Legislative Session)
Declaration of Rights - Right to
Reproductive Freedom**

Pregunta 1
Enmienda Constitucional
(Capítulo 245 de la Sesión Legislativa de
2023)
Declaración de Derechos - Derecho a la
Libertad Reproductiva

The proposed amendment confirms an individual's fundamental right to reproductive freedom, including but not limited to the ability to make and effectuate decisions to prevent, continue, or end the individual's pregnancy, and provides the State may not, directly or indirectly, deny, burden, or abridge, the right unless justified by a compelling State interest achieved by the least restrictive means.

**(Adding Article 48 to the Maryland
Declaration of Rights)**

La enmienda propuesta confirma el derecho fundamental de una persona a la libertad reproductiva, incluyendo, pero no limitado a, la capacidad de tomar y llevar a cabo decisiones para prevenir, continuar o terminar el embarazo de la persona, y establece que el Estado no puede, directa o indirectamente, negar, obstaculizar o restringir el derecho a menos que esté justificado por un interés estatal convincente logrado por los medios menos restrictivos.

(Añadiendo el Artículo 48 a la Declaración de Derechos de Maryland)

For the Constitutional Amendment/A favor de la Enmienda Constitucional

Against the Constitutional Amendment/En contra de la Enmienda Constitucional

**Question A
Charter Amendment by Petition
County Executive – Term Limit –
Reduction from Three to Two Consecutive
Terms**

Pregunta A
Enmienda a la Carta Constitucional mediante petición
Disminución del límite de mandatos para ejercer el cargo de Ejecutivo del Condado — de tres a dos mandatos consecutivos

Amend Section 202 of the County Charter to decrease the term limit that applies to the County Executive from the current three consecutive terms to two consecutive terms. The decreased limit would apply to anyone who already has served two consecutive terms as of December 2026.

Enmienda al artículo 202 de la Carta Constitucional del condado para disminuir el límite vigente de mandatos para ejercer el cargo de Ejecutivo del Condado -de tres a dos mandatos consecutivos. La disminución del límite de mandatos corresponderá a cualquier funcionario electo que haya cumplido dos mandatos consecutivos a partir de diciembre de 2026.

For/A favor

Against/En contra

**End of Ballot
Fin de la Papeleta**



**Official Ballot
 Presidential General Election
 November 5, 2024
 State of Maryland, Montgomery County**

**BS 218
 013-024**

Papeleta Electoral Oficial
 Elección General Presidencial
 5 de Noviembre del 2024
 Estado de Maryland, Condado de Montgomery

**Instructions
 Instrucciones**

Making Selections

Como Marcar sus
 Selecciones

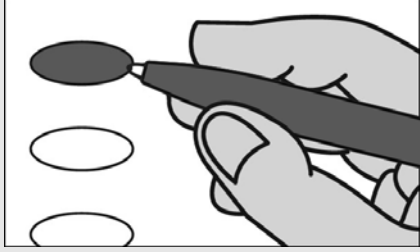

Fill in the oval to the left of the name of your choice. You must blacken the oval completely, and do not make any marks outside of the oval. You do not have to vote in every race.

Llene el óvalo a la izquierda del nombre de su selección. Debe rellenar completamente el óvalo. No haga ninguna marca fuera del óvalo. No tiene que votar en cada contienda.



Do not cross out or erase, or your vote may not count. If you make a mistake or a stray mark, you may ask for a new ballot.

No debe tachar o borrar, o su voto no se contará. Si comete un error o hace una marca demás, puede solicitar una nueva papeleta.

Optional write-in

Voto escrito opcional

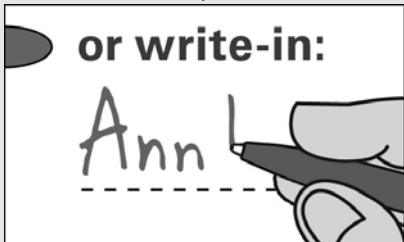

To add a candidate, fill in the oval to the left of "or write-in" and print the name clearly on the dotted line.

Para añadir un candidato por escrito, llene el óvalo a la izquierda de <or write-in/o por escrito> e imprima el nombre del candidato en forma clara en la línea punteada.

**President and Vice President of the United States
 Vote for 1**

Presidente y Vicepresidente de los Estados Unidos
 Vote por Uno

Kamala D. Harris and /y Tim Walz
 Democratic /Demócrata

Donald J. Trump and /y JD Vance
 Republican /Republicano

Chase Oliver and /y Mike ter Maat
 Libertarian /Libertario

Jill Ellen Stein and /y Rudolph Ware
 Green /Verde

Robert F. Kennedy, Jr. and /y Nicole Shanahan
 Unaffiliated /Sin Afiliación

or write-in/o por escrito:

**U.S. Senator
 Vote for 1**

Senador de los EE.UU.
 Vote por Uno

Angela Alsobrooks
 Democratic /Demócrata

Larry Hogan
 Republican /Republicano

Mike Scott
 Libertarian /Libertario

or write-in/o por escrito:

**Representative in Congress District 8
 Vote for 1**

Representante en el Congreso Distrito 8
 Vote por Uno

Jamie Raskin
 Democratic /Demócrata

Cheryl Riley
 Republican /Republicano

Nancy Wallace
 Green /Verde

or write-in/o por escrito:

Judge of the Circuit Court Circuit 6

Vote for up to 4

Juez de la Corte de Circuito Circuito 6

Vote por No Más de Cuatro

Marybeth Ayres

Jennifer S. Fairfax

Louis M. Leibowitz

J. Bradford McCullough

or write-in/o por escrito:

or write-in/o por escrito:

or write-in/o por escrito:

or write-in/o por escrito:

Judge, Appellate Court of Maryland At Large

Anne K. Albright

Vote Yes or No

For Continuance in Office

Juez, Corte de Apelaciones de Maryland

Anne K. Albright

Vote sí o no

Para continuar en el cargo

Yes /Si

No /No

Judge, Appellate Court of Maryland At Large

Kevin F. Arthur

Vote Yes or No

For Continuance in Office

Juez, Corte de Apelaciones de Maryland

Kevin F. Arthur

Vote sí o no

Para continuar en el cargo

Yes /Si

No /No

Vote Both Sides
 Vote en ambos lados



**Judge, Appellate Court of Maryland At Large
Andrea M. Leahy
Vote Yes or No
For Continuance in Office**

Juez, Corte de Apelaciones de Maryland
Andrea M. Leahy
Vote sí o no
Para continuar en el cargo

Yes /Si

No /No

**Non-Partisan Contest
Candidates in this contest may or may not
be affiliated with any political party
Board of Education At Large
Vote for 1**

Contienda no partidista
Los candidatos en esta contienda pueden estar
o no estar afiliados a ningún partido político
Junta de Educación Representando el
Condado
Vote por Uno

Lynne Harris

Rita Montoya

or write-in/o por escrito:

**Non-Partisan Contest
Candidates in this contest may or may not
be affiliated with any political party
Board of Education
District 2
Vote for 1**

Contienda no partidista
Los candidatos en esta contienda pueden estar
o no estar afiliados a ningún partido político
Junta de Educación
Distrito 2
Vote por Uno

Brenda M. Diaz

Natalie Zimmerman

or write-in/o por escrito:

**Non-Partisan Contest
Candidates in this contest may or may not
be affiliated with any political party
Board of Education
District 4
Vote for 1**

Contienda no partidista
Los candidatos en esta contienda pueden estar
o no estar afiliados a ningún partido político
Junta de Educación
Distrito 4
Vote por Uno

Shebra Evans

Laura M. Stewart

or write-in/o por escrito:

**Question 1
Constitutional Amendment
(Ch. 245 of the 2023 Legislative Session)
Declaration of Rights - Right to
Reproductive Freedom**

Pregunta 1
Enmienda Constitucional
(Capítulo 245 de la Sesión Legislativa de
2023)
Declaración de Derechos - Derecho a la
Libertad Reproductiva

The proposed amendment confirms an individual's fundamental right to reproductive freedom, including but not limited to the ability to make and effectuate decisions to prevent, continue, or end the individual's pregnancy, and provides the State may not, directly or indirectly, deny, burden, or abridge, the right unless justified by a compelling State interest achieved by the least restrictive means.

**(Adding Article 48 to the Maryland
Declaration of Rights)**

La enmienda propuesta confirma el derecho fundamental de una persona a la libertad reproductiva, incluyendo, pero no limitado a, la capacidad de tomar y llevar a cabo decisiones para prevenir, continuar o terminar el embarazo de la persona, y establece que el Estado no puede, directa o indirectamente, negar, obstaculizar o restringir el derecho a menos que esté justificado por un interés estatal convincente logrado por los medios menos restrictivos.

(Añadiendo el Artículo 48 a la Declaración de Derechos de Maryland)

- For the Constitutional Amendment/A favor de la Enmienda Constitucional**
- Against the Constitutional Amendment/En contra de la Enmienda Constitucional**

**Question A
Charter Amendment by Petition
County Executive – Term Limit –
Reduction from Three to Two Consecutive
Terms**

Pregunta A
Enmienda a la Carta Constitucional mediante petición
Disminución del límite de mandatos para ejercer el cargo de Ejecutivo del Condado — de tres a dos mandatos consecutivos

Amend Section 202 of the County Charter to decrease the term limit that applies to the County Executive from the current three consecutive terms to two consecutive terms. The decreased limit would apply to anyone who already has served two consecutive terms as of December 2026.

Enmienda al artículo 202 de la Carta Constitucional del condado para disminuir el límite vigente de mandatos para ejercer el cargo de Ejecutivo del Condado -de tres a dos mandatos consecutivos. La disminución del límite de mandatos corresponderá a cualquier funcionario electo que haya cumplido dos mandatos consecutivos a partir de diciembre de 2026.

- For/A favor**
- Against/En contra**

**End of Ballot
Fin de la Papeleta**



**Official Ballot
 Presidential General Election
 November 5, 2024
 State of Maryland, Montgomery County**

**BS 219
 013-025**

Papeleta Electoral Oficial
 Elección General Presidencial
 5 de Noviembre del 2024
 Estado de Maryland, Condado de Montgomery

**Instructions
 Instrucciones**

Making Selections

Como Marcar sus
 Selecciones

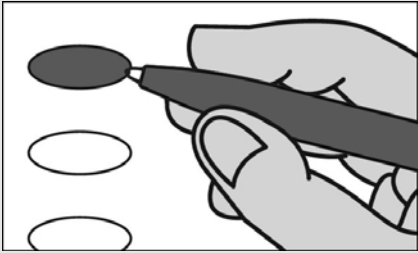

Fill in the oval to the left of the name of your choice. You must blacken the oval completely, and do not make any marks outside of the oval. You do not have to vote in every race.

Llene el óvalo a la izquierda del nombre de su selección. Debe rellenar completamente el óvalo. No haga ninguna marca fuera del óvalo. No tiene que votar en cada contienda.



Do not cross out or erase, or your vote may not count. If you make a mistake or a stray mark, you may ask for a new ballot.

No debe tachar o borrar, o su voto no se contará. Si comete un error o hace una marca demás, puede solicitar una nueva papeleta.

Optional write-in

Voto escrito opcional

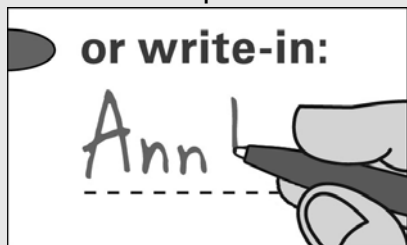

To add a candidate, fill in the oval to the left of "or write-in" and print the name clearly on the dotted line.

Para añadir un candidato por escrito, llene el óvalo a la izquierda de <or write-in/o por escrito> e imprima el nombre del candidato en forma clara en la línea punteada.

**President and Vice President of the United States
 Vote for 1**

Presidente y Vicepresidente de los Estados Unidos
 Vote por Uno

Kamala D. Harris and /y Tim Walz
 Democratic /Demócrata

Donald J. Trump and /y JD Vance
 Republican /Republicano

Chase Oliver and /y Mike ter Maat
 Libertarian /Libertario

Jill Ellen Stein and /y Rudolph Ware
 Green /Verde

Robert F. Kennedy, Jr. and /y Nicole Shanahan
 Unaffiliated /Sin Afiliación

or write-in/o por escrito:

**U.S. Senator
 Vote for 1**

Senador de los EE.UU.
 Vote por Uno

Angela Alsobrooks
 Democratic /Demócrata

Larry Hogan
 Republican /Republicano

Mike Scott
 Libertarian /Libertario

or write-in/o por escrito:

**Representative in Congress District 8
 Vote for 1**

Representante en el Congreso Distrito 8
 Vote por Uno

Jamie Raskin
 Democratic /Demócrata

Cheryl Riley
 Republican /Republicano

Nancy Wallace
 Green /Verde

or write-in/o por escrito:

Judge of the Circuit Court Circuit 6

Vote for up to 4

Juez de la Corte de Circuito Circuito 6

Vote por No Más de Cuatro

Marybeth Ayres

Jennifer S. Fairfax

Louis M. Leibowitz

J. Bradford McCullough

or write-in/o por escrito:

or write-in/o por escrito:

or write-in/o por escrito:

or write-in/o por escrito:

Judge, Appellate Court of Maryland At Large

Anne K. Albright

Vote Yes or No

For Continuance in Office

Juez, Corte de Apelaciones de Maryland

Anne K. Albright

Vote sí o no

Para continuar en el cargo

Yes /Si

No /No

Judge, Appellate Court of Maryland At Large

Kevin F. Arthur

Vote Yes or No

For Continuance in Office

Juez, Corte de Apelaciones de Maryland

Kevin F. Arthur

Vote sí o no

Para continuar en el cargo

Yes /Si

No /No

Vote Both Sides
 Vote en ambos lados



**Judge, Appellate Court of Maryland At Large
Andrea M. Leahy
Vote Yes or No
For Continuance in Office**

Juez, Corte de Apelaciones de Maryland
Andrea M. Leahy
Vote sí o no
Para continuar en el cargo

Yes /Si

No /No

**Non-Partisan Contest
Candidates in this contest may or may not
be affiliated with any political party
Board of Education At Large
Vote for 1**

Contienda no partidista
Los candidatos en esta contienda pueden estar
o no estar afiliados a ningún partido político
Junta de Educación Representando el
Condado
Vote por Uno

Lynne Harris

Rita Montoya

or write-in/o por escrito:

**Non-Partisan Contest
Candidates in this contest may or may not
be affiliated with any political party
Board of Education
District 2
Vote for 1**

Contienda no partidista
Los candidatos en esta contienda pueden estar
o no estar afiliados a ningún partido político
Junta de Educación
Distrito 2
Vote por Uno

Brenda M. Diaz

Natalie Zimmerman

or write-in/o por escrito:

**Non-Partisan Contest
Candidates in this contest may or may not
be affiliated with any political party
Board of Education
District 4
Vote for 1**

Contienda no partidista
Los candidatos en esta contienda pueden estar
o no estar afiliados a ningún partido político
Junta de Educación
Distrito 4
Vote por Uno

Shebra Evans

Laura M. Stewart

or write-in/o por escrito:

**Question 1
Constitutional Amendment
(Ch. 245 of the 2023 Legislative Session)
Declaration of Rights - Right to
Reproductive Freedom**

Pregunta 1
Enmienda Constitucional
(Capítulo 245 de la Sesión Legislativa de
2023)
Declaración de Derechos - Derecho a la
Libertad Reproductiva

The proposed amendment confirms an individual's fundamental right to reproductive freedom, including but not limited to the ability to make and effectuate decisions to prevent, continue, or end the individual's pregnancy, and provides the State may not, directly or indirectly, deny, burden, or abridge, the right unless justified by a compelling State interest achieved by the least restrictive means.

**(Adding Article 48 to the Maryland
Declaration of Rights)**

La enmienda propuesta confirma el derecho fundamental de una persona a la libertad reproductiva, incluyendo, pero no limitado a, la capacidad de tomar y llevar a cabo decisiones para prevenir, continuar o terminar el embarazo de la persona, y establece que el Estado no puede, directa o indirectamente, negar, obstaculizar o restringir el derecho a menos que esté justificado por un interés estatal convincente logrado por los medios menos restrictivos.

(Añadiendo el Artículo 48 a la Declaración de Derechos de Maryland)

- For the Constitutional Amendment/A favor de la Enmienda Constitucional**
- Against the Constitutional Amendment/En contra de la Enmienda Constitucional**

**Question A
Charter Amendment by Petition
County Executive – Term Limit –
Reduction from Three to Two Consecutive
Terms**

Pregunta A
Enmienda a la Carta Constitucional mediante petición
Disminución del límite de mandatos para ejercer el cargo de Ejecutivo del Condado — de tres a dos mandatos consecutivos

Amend Section 202 of the County Charter to decrease the term limit that applies to the County Executive from the current three consecutive terms to two consecutive terms. The decreased limit would apply to anyone who already has served two consecutive terms as of December 2026.

Enmienda al artículo 202 de la Carta Constitucional del condado para disminuir el límite vigente de mandatos para ejercer el cargo de Ejecutivo del Condado -de tres a dos mandatos consecutivos. La disminución del límite de mandatos corresponderá a cualquier funcionario electo que haya cumplido dos mandatos consecutivos a partir de diciembre de 2026.

- For/A favor**
- Against/En contra**

**End of Ballot
Fin de la Papeleta**



**Official Ballot
 Presidential General Election
 November 5, 2024
 State of Maryland, Montgomery County**

**BS 220
 013-027**

Papeleta Electoral Oficial
 Elección General Presidencial
 5 de Noviembre del 2024
 Estado de Maryland, Condado de Montgomery

**Instructions
 Instrucciones**

Making Selections

Como Marcar sus
 Selecciones

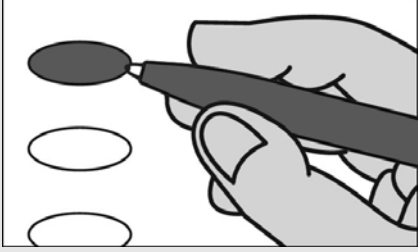

Fill in the oval to the left of the name of your choice. You must blacken the oval completely, and do not make any marks outside of the oval. You do not have to vote in every race.

Llene el óvalo a la izquierda del nombre de su selección. Debe rellenar completamente el óvalo. No haga ninguna marca fuera del óvalo. No tiene que votar en cada contienda.



Do not cross out or erase, or your vote may not count. If you make a mistake or a stray mark, you may ask for a new ballot.

No debe tachar o borrar, o su voto no se contará. Si comete un error o hace una marca demás, puede solicitar una nueva papeleta.

Optional write-in

Voto escrito opcional



To add a candidate, fill in the oval to the left of "or write-in" and print the name clearly on the dotted line.

Para añadir un candidato por escrito, llene el óvalo a la izquierda de <or write-in/o por escrito> e imprima el nombre del candidato en forma clara en la línea punteada.

**President and Vice President of the United States
 Vote for 1**

Presidente y Vicepresidente de los Estados Unidos
 Vote por Uno

Kamala D. Harris and /y Tim Walz
 Democratic /Demócrata

Donald J. Trump and /y JD Vance
 Republican /Republicano

Chase Oliver and /y Mike ter Maat
 Libertarian /Libertario

Jill Ellen Stein and /y Rudolph Ware
 Green /Verde

Robert F. Kennedy, Jr. and /y Nicole Shanahan
 Unaffiliated /Sin Afiliación

or write-in/o por escrito:

**U.S. Senator
 Vote for 1**

Senador de los EE.UU.
 Vote por Uno

Angela Alsobrooks
 Democratic /Demócrata

Larry Hogan
 Republican /Republicano

Mike Scott
 Libertarian /Libertario

or write-in/o por escrito:

**Representative in Congress District 8
 Vote for 1**

Representante en el Congreso Distrito 8
 Vote por Uno

Jamie Raskin
 Democratic /Demócrata

Cheryl Riley
 Republican /Republicano

Nancy Wallace
 Green /Verde

or write-in/o por escrito:

Judge of the Circuit Court Circuit 6

Vote for up to 4

Juez de la Corte de Circuito Circuito 6

Vote por No Más de Cuatro

Marybeth Ayres

Jennifer S. Fairfax

Louis M. Leibowitz

J. Bradford McCullough

or write-in/o por escrito:

or write-in/o por escrito:

or write-in/o por escrito:

or write-in/o por escrito:

Judge, Appellate Court of Maryland At Large

Anne K. Albright

Vote Yes or No

For Continuance in Office

Juez, Corte de Apelaciones de Maryland

Anne K. Albright

Vote sí o no

Para continuar en el cargo

Yes /Si

No /No

Judge, Appellate Court of Maryland At Large

Kevin F. Arthur

Vote Yes or No

For Continuance in Office

Juez, Corte de Apelaciones de Maryland

Kevin F. Arthur

Vote sí o no

Para continuar en el cargo

Yes /Si

No /No

Vote Both Sides
 Vote en ambos lados



**Judge, Appellate Court of Maryland At Large
Andrea M. Leahy
Vote Yes or No
For Continuance in Office**

Juez, Corte de Apelaciones de Maryland
Andrea M. Leahy
Vote sí o no
Para continuar en el cargo

Yes /Si

No /No

**Non-Partisan Contest
Candidates in this contest may or may not
be affiliated with any political party
Board of Education At Large
Vote for 1**

Contienda no partidista
Los candidatos en esta contienda pueden estar
o no estar afiliados a ningún partido político
Junta de Educación Representando el
Condado
Vote por Uno

Lynne Harris

Rita Montoya

or write-in/o por escrito:

**Non-Partisan Contest
Candidates in this contest may or may not
be affiliated with any political party
Board of Education
District 2
Vote for 1**

Contienda no partidista
Los candidatos en esta contienda pueden estar
o no estar afiliados a ningún partido político
Junta de Educación
Distrito 2
Vote por Uno

Brenda M. Diaz

Natalie Zimmerman

or write-in/o por escrito:

**Non-Partisan Contest
Candidates in this contest may or may not
be affiliated with any political party
Board of Education
District 4
Vote for 1**

Contienda no partidista
Los candidatos en esta contienda pueden estar
o no estar afiliados a ningún partido político
Junta de Educación
Distrito 4
Vote por Uno

Shebra Evans

Laura M. Stewart

or write-in/o por escrito:

**Question 1
Constitutional Amendment
(Ch. 245 of the 2023 Legislative Session)
Declaration of Rights - Right to
Reproductive Freedom**

Pregunta 1
Enmienda Constitucional
(Capítulo 245 de la Sesión Legislativa de
2023)
Declaración de Derechos - Derecho a la
Libertad Reproductiva

The proposed amendment confirms an individual's fundamental right to reproductive freedom, including but not limited to the ability to make and effectuate decisions to prevent, continue, or end the individual's pregnancy, and provides the State may not, directly or indirectly, deny, burden, or abridge, the right unless justified by a compelling State interest achieved by the least restrictive means.

**(Adding Article 48 to the Maryland
Declaration of Rights)**

La enmienda propuesta confirma el derecho fundamental de una persona a la libertad reproductiva, incluyendo, pero no limitado a, la capacidad de tomar y llevar a cabo decisiones para prevenir, continuar o terminar el embarazo de la persona, y establece que el Estado no puede, directa o indirectamente, negar, obstaculizar o restringir el derecho a menos que esté justificado por un interés estatal convincente logrado por los medios menos restrictivos.

(Añadiendo el Artículo 48 a la Declaración de Derechos de Maryland)

- For the Constitutional Amendment/A favor de la Enmienda Constitucional**
- Against the Constitutional Amendment/En contra de la Enmienda Constitucional**

**Question A
Charter Amendment by Petition
County Executive – Term Limit –
Reduction from Three to Two Consecutive
Terms**

Pregunta A
Enmienda a la Carta Constitucional mediante petición
Disminución del límite de mandatos para ejercer el cargo de Ejecutivo del Condado — de tres a dos mandatos consecutivos

Amend Section 202 of the County Charter to decrease the term limit that applies to the County Executive from the current three consecutive terms to two consecutive terms. The decreased limit would apply to anyone who already has served two consecutive terms as of December 2026.

Enmienda al artículo 202 de la Carta Constitucional del condado para disminuir el límite vigente de mandatos para ejercer el cargo de Ejecutivo del Condado -de tres a dos mandatos consecutivos. La disminución del límite de mandatos corresponderá a cualquier funcionario electo que haya cumplido dos mandatos consecutivos a partir de diciembre de 2026.

- For/A favor**
- Against/En contra**

**End of Ballot
Fin de la Papeleta**



**Official Ballot
 Presidential General Election
 November 5, 2024
 State of Maryland, Montgomery County**

**BS 221
 013-028**

Papeleta Electoral Oficial
 Elección General Presidencial
 5 de Noviembre del 2024
 Estado de Maryland, Condado de Montgomery

**Instructions
 Instrucciones**

Making Selections

Como Marcar sus
 Selecciones

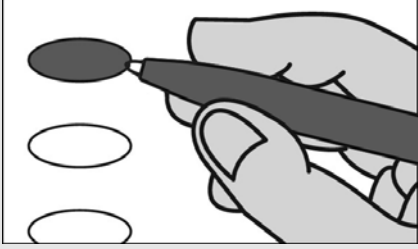

Fill in the oval to the left of the name of your choice. You must blacken the oval completely, and do not make any marks outside of the oval. You do not have to vote in every race.

Llene el óvalo a la izquierda del nombre de su selección. Debe rellenar completamente el óvalo. No haga ninguna marca fuera del óvalo. No tiene que votar en cada contienda.



Do not cross out or erase, or your vote may not count. If you make a mistake or a stray mark, you may ask for a new ballot.

No debe tachar o borrar, o su voto no se contará. Si comete un error o hace una marca demás, puede solicitar una nueva papeleta.

Optional write-in

Voto escrito opcional

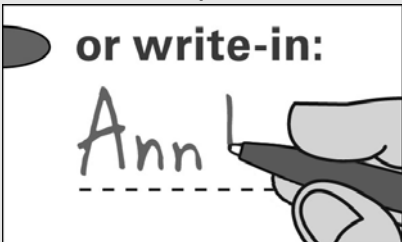

To add a candidate, fill in the oval to the left of "or write-in" and print the name clearly on the dotted line.

Para añadir un candidato por escrito, llene el óvalo a la izquierda de <or write-in/o por escrito> e imprima el nombre del candidato en forma clara en la línea punteada.

**President and Vice President of the United States
 Vote for 1**

Presidente y Vicepresidente de los Estados Unidos
 Vote por Uno

Kamala D. Harris and /y Tim Walz
 Democratic /Demócrata

Donald J. Trump and /y JD Vance
 Republican /Republicano

Chase Oliver and /y Mike ter Maat
 Libertarian /Libertario

Jill Ellen Stein and /y Rudolph Ware
 Green /Verde

Robert F. Kennedy, Jr. and /y Nicole Shanahan
 Unaffiliated /Sin Afiliación

or write-in/o por escrito:

**U.S. Senator
 Vote for 1**

Senador de los EE.UU.
 Vote por Uno

Angela Alsobrooks
 Democratic /Demócrata

Larry Hogan
 Republican /Republicano

Mike Scott
 Libertarian /Libertario

or write-in/o por escrito:

**Representative in Congress District 8
 Vote for 1**

Representante en el Congreso Distrito 8
 Vote por Uno

Jamie Raskin
 Democratic /Demócrata

Cheryl Riley
 Republican /Republicano

Nancy Wallace
 Green /Verde

or write-in/o por escrito:

Judge of the Circuit Court Circuit 6

Vote for up to 4

Juez de la Corte de Circuito Circuito 6

Vote por No Más de Cuatro

Marybeth Ayres

Jennifer S. Fairfax

Louis M. Leibowitz

J. Bradford McCullough

or write-in/o por escrito:

or write-in/o por escrito:

or write-in/o por escrito:

or write-in/o por escrito:

Judge, Appellate Court of Maryland At Large

Anne K. Albright

Vote Yes or No

For Continuance in Office

Juez, Corte de Apelaciones de Maryland

Anne K. Albright

Vote sí o no

Para continuar en el cargo

Yes /Si

No /No

Judge, Appellate Court of Maryland At Large

Kevin F. Arthur

Vote Yes or No

For Continuance in Office

Juez, Corte de Apelaciones de Maryland

Kevin F. Arthur

Vote sí o no

Para continuar en el cargo

Yes /Si

No /No

Vote Both Sides
 Vote en ambos lados



**Judge, Appellate Court of Maryland At Large
Andrea M. Leahy
Vote Yes or No
For Continuance in Office**

Juez, Corte de Apelaciones de Maryland
Andrea M. Leahy
Vote sí o no
Para continuar en el cargo

Yes /Si

No /No

**Non-Partisan Contest
Candidates in this contest may or may not
be affiliated with any political party
Board of Education At Large
Vote for 1**

Contienda no partidista
Los candidatos en esta contienda pueden estar
o no estar afiliados a ningún partido político
Junta de Educación Representando el
Condado
Vote por Uno

Lynne Harris

Rita Montoya

or write-in/o por escrito:

**Non-Partisan Contest
Candidates in this contest may or may not
be affiliated with any political party
Board of Education
District 2
Vote for 1**

Contienda no partidista
Los candidatos en esta contienda pueden estar
o no estar afiliados a ningún partido político
Junta de Educación
Distrito 2
Vote por Uno

Brenda M. Diaz

Natalie Zimmerman

or write-in/o por escrito:

**Non-Partisan Contest
Candidates in this contest may or may not
be affiliated with any political party
Board of Education
District 4
Vote for 1**

Contienda no partidista
Los candidatos en esta contienda pueden estar
o no estar afiliados a ningún partido político
Junta de Educación
Distrito 4
Vote por Uno

Shebra Evans

Laura M. Stewart

or write-in/o por escrito:

**Question 1
Constitutional Amendment
(Ch. 245 of the 2023 Legislative Session)
Declaration of Rights - Right to
Reproductive Freedom**

Pregunta 1
Enmienda Constitucional
(Capítulo 245 de la Sesión Legislativa de
2023)
Declaración de Derechos - Derecho a la
Libertad Reproductiva

The proposed amendment confirms an individual's fundamental right to reproductive freedom, including but not limited to the ability to make and effectuate decisions to prevent, continue, or end the individual's pregnancy, and provides the State may not, directly or indirectly, deny, burden, or abridge, the right unless justified by a compelling State interest achieved by the least restrictive means.

**(Adding Article 48 to the Maryland
Declaration of Rights)**

La enmienda propuesta confirma el derecho fundamental de una persona a la libertad reproductiva, incluyendo, pero no limitado a, la capacidad de tomar y llevar a cabo decisiones para prevenir, continuar o terminar el embarazo de la persona, y establece que el Estado no puede, directa o indirectamente, negar, obstaculizar o restringir el derecho a menos que esté justificado por un interés estatal convincente logrado por los medios menos restrictivos.

(Añadiendo el Artículo 48 a la Declaración de Derechos de Maryland)

- For the Constitutional Amendment/A favor de la Enmienda Constitucional**
- Against the Constitutional Amendment/En contra de la Enmienda Constitucional**

**Question A
Charter Amendment by Petition
County Executive – Term Limit –
Reduction from Three to Two Consecutive
Terms**

Pregunta A
Enmienda a la Carta Constitucional mediante petición
Disminución del límite de mandatos para ejercer el cargo de Ejecutivo del Condado — de tres a dos mandatos consecutivos

Amend Section 202 of the County Charter to decrease the term limit that applies to the County Executive from the current three consecutive terms to two consecutive terms. The decreased limit would apply to anyone who already has served two consecutive terms as of December 2026.

Enmienda al artículo 202 de la Carta Constitucional del condado para disminuir el límite vigente de mandatos para ejercer el cargo de Ejecutivo del Condado -de tres a dos mandatos consecutivos. La disminución del límite de mandatos corresponderá a cualquier funcionario electo que haya cumplido dos mandatos consecutivos a partir de diciembre de 2026.

- For/A favor**
- Against/En contra**

**End of Ballot
Fin de la Papeleta**



**Official Ballot
 Presidential General Election
 November 5, 2024
 State of Maryland, Montgomery County**

**BS 222
 013-029**

Papeleta Electoral Oficial
 Elección General Presidencial
 5 de Noviembre del 2024
 Estado de Maryland, Condado de Montgomery

**Instructions
 Instrucciones**

Making Selections

Como Marcar sus
 Selecciones

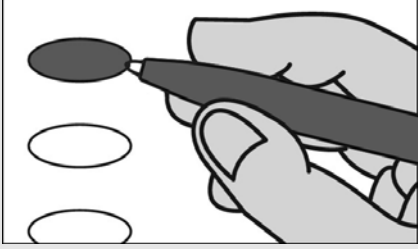

Fill in the oval to the left of the name of your choice. You must blacken the oval completely, and do not make any marks outside of the oval. You do not have to vote in every race.

Llene el óvalo a la izquierda del nombre de su selección. Debe rellenar completamente el óvalo. No haga ninguna marca fuera del óvalo. No tiene que votar en cada contienda.



Do not cross out or erase, or your vote may not count. If you make a mistake or a stray mark, you may ask for a new ballot.

No debe tachar o borrar, o su voto no se contará. Si comete un error o hace una marca demás, puede solicitar una nueva papeleta.

Optional write-in

Voto escrito opcional

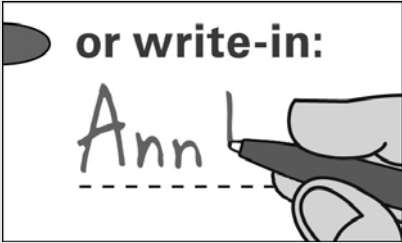

To add a candidate, fill in the oval to the left of "or write-in" and print the name clearly on the dotted line.

Para añadir un candidato por escrito, llene el óvalo a la izquierda de <or write-in/o por escrito> e imprima el nombre del candidato en forma clara en la línea punteada.

**President and Vice President of the United States
 Vote for 1**

Presidente y Vicepresidente de los Estados Unidos
 Vote por Uno

Kamala D. Harris and /y Tim Walz
 Democratic /Demócrata

Donald J. Trump and /y JD Vance
 Republican /Republicano

Chase Oliver and /y Mike ter Maat
 Libertarian /Libertario

Jill Ellen Stein and /y Rudolph Ware
 Green /Verde

Robert F. Kennedy, Jr. and /y Nicole Shanahan
 Unaffiliated /Sin Afiliación

or write-in/o por escrito:

**U.S. Senator
 Vote for 1**

Senador de los EE.UU.
 Vote por Uno

Angela Alsobrooks
 Democratic /Demócrata

Larry Hogan
 Republican /Republicano

Mike Scott
 Libertarian /Libertario

or write-in/o por escrito:

**Representative in Congress District 8
 Vote for 1**

Representante en el Congreso Distrito 8
 Vote por Uno

Jamie Raskin
 Democratic /Demócrata

Cheryl Riley
 Republican /Republicano

Nancy Wallace
 Green /Verde

or write-in/o por escrito:

Judge of the Circuit Court Circuit 6

Vote for up to 4

Juez de la Corte de Circuito Circuito 6
 Vote por No Más de Cuatro

Marybeth Ayres

Jennifer S. Fairfax

Louis M. Leibowitz

J. Bradford McCullough

or write-in/o por escrito:

or write-in/o por escrito:

or write-in/o por escrito:

or write-in/o por escrito:

Judge, Appellate Court of Maryland At Large

Anne K. Albright

Vote Yes or No

For Continuance in Office

Juez, Corte de Apelaciones de Maryland
 Anne K. Albright

Vote sí o no

Para continuar en el cargo

Yes /Si

No /No

Judge, Appellate Court of Maryland At Large

Kevin F. Arthur

Vote Yes or No

For Continuance in Office

Juez, Corte de Apelaciones de Maryland
 Kevin F. Arthur

Vote sí o no

Para continuar en el cargo

Yes /Si

No /No

Vote Both Sides
 Vote en ambos lados



**Judge, Appellate Court of Maryland At Large
Andrea M. Leahy
Vote Yes or No
For Continuance in Office**

Juez, Corte de Apelaciones de Maryland
Andrea M. Leahy
Vote sí o no
Para continuar en el cargo

Yes /Si

No /No

**Non-Partisan Contest
Candidates in this contest may or may not
be affiliated with any political party
Board of Education At Large
Vote for 1**

Contienda no partidista
Los candidatos en esta contienda pueden estar
o no estar afiliados a ningún partido político
Junta de Educación Representando el
Condado
Vote por Uno

Lynne Harris

Rita Montoya

or write-in/o por escrito:

**Non-Partisan Contest
Candidates in this contest may or may not
be affiliated with any political party
Board of Education
District 2
Vote for 1**

Contienda no partidista
Los candidatos en esta contienda pueden estar
o no estar afiliados a ningún partido político
Junta de Educación
Distrito 2
Vote por Uno

Brenda M. Diaz

Natalie Zimmerman

or write-in/o por escrito:

**Non-Partisan Contest
Candidates in this contest may or may not
be affiliated with any political party
Board of Education
District 4
Vote for 1**

Contienda no partidista
Los candidatos en esta contienda pueden estar
o no estar afiliados a ningún partido político
Junta de Educación
Distrito 4
Vote por Uno

Shebra Evans

Laura M. Stewart

or write-in/o por escrito:

**Question 1
Constitutional Amendment
(Ch. 245 of the 2023 Legislative Session)
Declaration of Rights - Right to
Reproductive Freedom**

Pregunta 1
Enmienda Constitucional
(Capítulo 245 de la Sesión Legislativa de
2023)
Declaración de Derechos - Derecho a la
Libertad Reproductiva

The proposed amendment confirms an individual's fundamental right to reproductive freedom, including but not limited to the ability to make and effectuate decisions to prevent, continue, or end the individual's pregnancy, and provides the State may not, directly or indirectly, deny, burden, or abridge, the right unless justified by a compelling State interest achieved by the least restrictive means.

**(Adding Article 48 to the Maryland
Declaration of Rights)**

La enmienda propuesta confirma el derecho fundamental de una persona a la libertad reproductiva, incluyendo, pero no limitado a, la capacidad de tomar y llevar a cabo decisiones para prevenir, continuar o terminar el embarazo de la persona, y establece que el Estado no puede, directa o indirectamente, negar, obstaculizar o restringir el derecho a menos que esté justificado por un interés estatal convincente logrado por los medios menos restrictivos.

(Añadiendo el Artículo 48 a la Declaración de Derechos de Maryland)

- For the Constitutional Amendment/A favor de la Enmienda Constitucional**
- Against the Constitutional Amendment/En contra de la Enmienda Constitucional**

**Question A
Charter Amendment by Petition
County Executive – Term Limit –
Reduction from Three to Two Consecutive
Terms**

Pregunta A
Enmienda a la Carta Constitucional mediante petición
Disminución del límite de mandatos para ejercer el cargo de Ejecutivo del Condado — de tres a dos mandatos consecutivos

Amend Section 202 of the County Charter to decrease the term limit that applies to the County Executive from the current three consecutive terms to two consecutive terms. The decreased limit would apply to anyone who already has served two consecutive terms as of December 2026.

Enmienda al artículo 202 de la Carta Constitucional del condado para disminuir el límite vigente de mandatos para ejercer el cargo de Ejecutivo del Condado -de tres a dos mandatos consecutivos. La disminución del límite de mandatos corresponderá a cualquier funcionario electo que haya cumplido dos mandatos consecutivos a partir de diciembre de 2026.

- For/A favor**
- Against/En contra**

**End of Ballot
Fin de la Papeleta**



**Official Ballot
 Presidential General Election
 November 5, 2024
 State of Maryland, Montgomery County**

**BS 223
 013-031**

Papeleta Electoral Oficial
 Elección General Presidencial
 5 de Noviembre del 2024
 Estado de Maryland, Condado de Montgomery

**Instructions
 Instrucciones**

Making Selections

Como Marcar sus
 Selecciones



Fill in the oval to the left of the name of your choice. You must blacken the oval completely, and do not make any marks outside of the oval. You do not have to vote in every race.

Llene el óvalo a la izquierda del nombre de su selección. Debe rellenar completamente el óvalo. No haga ninguna marca fuera del óvalo. No tiene que votar en cada contienda.



Do not cross out or erase, or your vote may not count. If you make a mistake or a stray mark, you may ask for a new ballot.

No debe tachar o borrar, o su voto no se contará. Si comete un error o hace una marca demás, puede solicitar una nueva papeleta.

Optional write-in

Voto escrito opcional

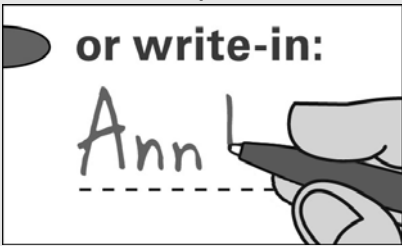

To add a candidate, fill in the oval to the left of "or write-in" and print the name clearly on the dotted line.

Para añadir un candidato por escrito, llene el óvalo a la izquierda de <or write-in/o por escrito> e imprima el nombre del candidato en forma clara en la línea punteada.

**President and Vice President of the United States
 Vote for 1**

Presidente y Vicepresidente de los Estados Unidos
 Vote por Uno

Kamala D. Harris and /y Tim Walz
 Democratic /Demócrata

Donald J. Trump and /y JD Vance
 Republican /Republicano

Chase Oliver and /y Mike ter Maat
 Libertarian /Libertario

Jill Ellen Stein and /y Rudolph Ware
 Green /Verde

Robert F. Kennedy, Jr. and /y Nicole Shanahan
 Unaffiliated /Sin Afiliación

or write-in/o por escrito:

**U.S. Senator
 Vote for 1**

Senador de los EE.UU.
 Vote por Uno

Angela Alsobrooks
 Democratic /Demócrata

Larry Hogan
 Republican /Republicano

Mike Scott
 Libertarian /Libertario

or write-in/o por escrito:

**Representative in Congress District 8
 Vote for 1**

Representante en el Congreso Distrito 8
 Vote por Uno

Jamie Raskin
 Democratic /Demócrata

Cheryl Riley
 Republican /Republicano

Nancy Wallace
 Green /Verde

or write-in/o por escrito:

Judge of the Circuit Court Circuit 6

Vote for up to 4

Juez de la Corte de Circuito Circuito 6

Vote por No Más de Cuatro

Marybeth Ayres

Jennifer S. Fairfax

Louis M. Leibowitz

J. Bradford McCullough

or write-in/o por escrito:

or write-in/o por escrito:

or write-in/o por escrito:

or write-in/o por escrito:

Judge, Appellate Court of Maryland At Large

Anne K. Albright

Vote Yes or No

For Continuance in Office

Juez, Corte de Apelaciones de Maryland

Anne K. Albright

Vote sí o no

Para continuar en el cargo

Yes /Si

No /No

Judge, Appellate Court of Maryland At Large

Kevin F. Arthur

Vote Yes or No

For Continuance in Office

Juez, Corte de Apelaciones de Maryland

Kevin F. Arthur

Vote sí o no

Para continuar en el cargo

Yes /Si

No /No

Vote Both Sides
 Vote en ambos lados



**Judge, Appellate Court of Maryland At Large
Andrea M. Leahy
Vote Yes or No
For Continuance in Office**

Juez, Corte de Apelaciones de Maryland
Andrea M. Leahy
Vote sí o no
Para continuar en el cargo

Yes /Si

No /No

**Non-Partisan Contest
Candidates in this contest may or may not
be affiliated with any political party
Board of Education At Large
Vote for 1**

Contienda no partidista
Los candidatos en esta contienda pueden estar
o no estar afiliados a ningún partido político
Junta de Educación Representando el
Condado
Vote por Uno

Lynne Harris

Rita Montoya

or write-in/o por escrito:

**Non-Partisan Contest
Candidates in this contest may or may not
be affiliated with any political party
Board of Education
District 2
Vote for 1**

Contienda no partidista
Los candidatos en esta contienda pueden estar
o no estar afiliados a ningún partido político
Junta de Educación
Distrito 2
Vote por Uno

Brenda M. Diaz

Natalie Zimmerman

or write-in/o por escrito:

**Non-Partisan Contest
Candidates in this contest may or may not
be affiliated with any political party
Board of Education
District 4
Vote for 1**

Contienda no partidista
Los candidatos en esta contienda pueden estar
o no estar afiliados a ningún partido político
Junta de Educación
Distrito 4
Vote por Uno

Shebra Evans

Laura M. Stewart

or write-in/o por escrito:

**Question 1
Constitutional Amendment
(Ch. 245 of the 2023 Legislative Session)
Declaration of Rights - Right to
Reproductive Freedom**

Pregunta 1
Enmienda Constitucional
(Capítulo 245 de la Sesión Legislativa de
2023)
Declaración de Derechos - Derecho a la
Libertad Reproductiva

The proposed amendment confirms an individual's fundamental right to reproductive freedom, including but not limited to the ability to make and effectuate decisions to prevent, continue, or end the individual's pregnancy, and provides the State may not, directly or indirectly, deny, burden, or abridge, the right unless justified by a compelling State interest achieved by the least restrictive means.

**(Adding Article 48 to the Maryland
Declaration of Rights)**

La enmienda propuesta confirma el derecho fundamental de una persona a la libertad reproductiva, incluyendo, pero no limitado a, la capacidad de tomar y llevar a cabo decisiones para prevenir, continuar o terminar el embarazo de la persona, y establece que el Estado no puede, directa o indirectamente, negar, obstaculizar o restringir el derecho a menos que esté justificado por un interés estatal convincente logrado por los medios menos restrictivos.

(Añadiendo el Artículo 48 a la Declaración de Derechos de Maryland)

For the Constitutional Amendment/A favor de la Enmienda Constitucional

Against the Constitutional Amendment/En contra de la Enmienda Constitucional

**Question A
Charter Amendment by Petition
County Executive – Term Limit –
Reduction from Three to Two Consecutive
Terms**

Pregunta A
Enmienda a la Carta Constitucional mediante petición
Disminución del límite de mandatos para ejercer el cargo de Ejecutivo del Condado — de tres a dos mandatos consecutivos

Amend Section 202 of the County Charter to decrease the term limit that applies to the County Executive from the current three consecutive terms to two consecutive terms. The decreased limit would apply to anyone who already has served two consecutive terms as of December 2026.

Enmienda al artículo 202 de la Carta Constitucional del condado para disminuir el límite vigente de mandatos para ejercer el cargo de Ejecutivo del Condado -de tres a dos mandatos consecutivos. La disminución del límite de mandatos corresponderá a cualquier funcionario electo que haya cumplido dos mandatos consecutivos a partir de diciembre de 2026.

For/A favor

Against/En contra

**End of Ballot
Fin de la Papeleta**



**Official Ballot
 Presidential General Election
 November 5, 2024
 State of Maryland, Montgomery County**

**BS 224
 013-032**

Papeleta Electoral Oficial
 Elección General Presidencial
 5 de Noviembre del 2024
 Estado de Maryland, Condado de Montgomery

**Instructions
 Instrucciones**

Making Selections

Como Marcar sus
 Selecciones

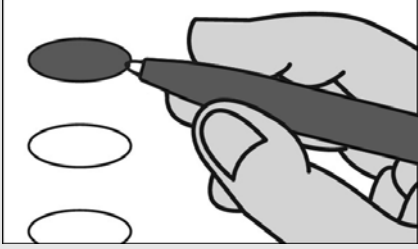

Fill in the oval to the left of the name of your choice. You must blacken the oval completely, and do not make any marks outside of the oval. You do not have to vote in every race.

Llene el óvalo a la izquierda del nombre de su selección. Debe rellenar completamente el óvalo. No haga ninguna marca fuera del óvalo. No tiene que votar en cada contienda.



Do not cross out or erase, or your vote may not count. If you make a mistake or a stray mark, you may ask for a new ballot.

No debe tachar o borrar, o su voto no se contará. Si comete un error o hace una marca demás, puede solicitar una nueva papeleta.

Optional write-in

Voto escrito opcional

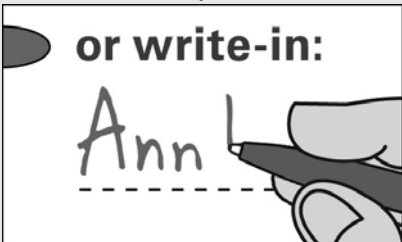

To add a candidate, fill in the oval to the left of "or write-in" and print the name clearly on the dotted line.

Para añadir un candidato por escrito, llene el óvalo a la izquierda de <or write-in/o por escrito> e imprima el nombre del candidato en forma clara en la línea punteada.

**President and Vice President of the United States
 Vote for 1**

Presidente y Vicepresidente de los Estados Unidos
 Vote por Uno

Kamala D. Harris and /y Tim Walz
 Democratic /Demócrata

Donald J. Trump and /y JD Vance
 Republican /Republicano

Chase Oliver and /y Mike ter Maat
 Libertarian /Libertario

Jill Ellen Stein and /y Rudolph Ware
 Green /Verde

Robert F. Kennedy, Jr. and /y Nicole Shanahan
 Unaffiliated /Sin Afiliación

or write-in/o por escrito:

**U.S. Senator
 Vote for 1**

Senador de los EE.UU.
 Vote por Uno

Angela Alsobrooks
 Democratic /Demócrata

Larry Hogan
 Republican /Republicano

Mike Scott
 Libertarian /Libertario

or write-in/o por escrito:

**Representative in Congress District 8
 Vote for 1**

Representante en el Congreso Distrito 8
 Vote por Uno

Jamie Raskin
 Democratic /Demócrata

Cheryl Riley
 Republican /Republicano

Nancy Wallace
 Green /Verde

or write-in/o por escrito:

Judge of the Circuit Court Circuit 6

Vote for up to 4

Juez de la Corte de Circuito Circuito 6

Vote por No Más de Cuatro

Marybeth Ayres

Jennifer S. Fairfax

Louis M. Leibowitz

J. Bradford McCullough

or write-in/o por escrito:

or write-in/o por escrito:

or write-in/o por escrito:

or write-in/o por escrito:

Judge, Appellate Court of Maryland At Large

Anne K. Albright

Vote Yes or No

For Continuance in Office

Juez, Corte de Apelaciones de Maryland

Anne K. Albright

Vote sí o no

Para continuar en el cargo

Yes /Si

No /No

Judge, Appellate Court of Maryland At Large

Kevin F. Arthur

Vote Yes or No

For Continuance in Office

Juez, Corte de Apelaciones de Maryland

Kevin F. Arthur

Vote sí o no

Para continuar en el cargo

Yes /Si

No /No

Vote Both Sides
 Vote en ambos lados



**Judge, Appellate Court of Maryland At Large
Andrea M. Leahy
Vote Yes or No
For Continuance in Office**

Juez, Corte de Apelaciones de Maryland
Andrea M. Leahy
Vote sí o no
Para continuar en el cargo

Yes /Si

No /No

**Non-Partisan Contest
Candidates in this contest may or may not
be affiliated with any political party
Board of Education At Large
Vote for 1**

Contienda no partidista
Los candidatos en esta contienda pueden estar
o no estar afiliados a ningún partido político
Junta de Educación Representando el
Condado
Vote por Uno

Lynne Harris

Rita Montoya

or write-in/o por escrito:

**Non-Partisan Contest
Candidates in this contest may or may not
be affiliated with any political party
Board of Education
District 2
Vote for 1**

Contienda no partidista
Los candidatos en esta contienda pueden estar
o no estar afiliados a ningún partido político
Junta de Educación
Distrito 2
Vote por Uno

Brenda M. Diaz

Natalie Zimmerman

or write-in/o por escrito:

**Non-Partisan Contest
Candidates in this contest may or may not
be affiliated with any political party
Board of Education
District 4
Vote for 1**

Contienda no partidista
Los candidatos en esta contienda pueden estar
o no estar afiliados a ningún partido político
Junta de Educación
Distrito 4
Vote por Uno

Shebra Evans

Laura M. Stewart

or write-in/o por escrito:

**Question 1
Constitutional Amendment
(Ch. 245 of the 2023 Legislative Session)
Declaration of Rights - Right to
Reproductive Freedom**

Pregunta 1
Enmienda Constitucional
(Capítulo 245 de la Sesión Legislativa de
2023)
Declaración de Derechos - Derecho a la
Libertad Reproductiva

The proposed amendment confirms an individual's fundamental right to reproductive freedom, including but not limited to the ability to make and effectuate decisions to prevent, continue, or end the individual's pregnancy, and provides the State may not, directly or indirectly, deny, burden, or abridge, the right unless justified by a compelling State interest achieved by the least restrictive means.

**(Adding Article 48 to the Maryland
Declaration of Rights)**

La enmienda propuesta confirma el derecho fundamental de una persona a la libertad reproductiva, incluyendo, pero no limitado a, la capacidad de tomar y llevar a cabo decisiones para prevenir, continuar o terminar el embarazo de la persona, y establece que el Estado no puede, directa o indirectamente, negar, obstaculizar o restringir el derecho a menos que esté justificado por un interés estatal convincente logrado por los medios menos restrictivos.

(Añadiendo el Artículo 48 a la Declaración de Derechos de Maryland)

For the Constitutional Amendment/A favor de la Enmienda Constitucional

Against the Constitutional Amendment/En contra de la Enmienda Constitucional

**Question A
Charter Amendment by Petition
County Executive – Term Limit –
Reduction from Three to Two Consecutive
Terms**

Pregunta A
Enmienda a la Carta Constitucional mediante petición
Disminución del límite de mandatos para ejercer el cargo de Ejecutivo del Condado — de tres a dos mandatos consecutivos

Amend Section 202 of the County Charter to decrease the term limit that applies to the County Executive from the current three consecutive terms to two consecutive terms. The decreased limit would apply to anyone who already has served two consecutive terms as of December 2026.

Enmienda al artículo 202 de la Carta Constitucional del condado para disminuir el límite vigente de mandatos para ejercer el cargo de Ejecutivo del Condado -de tres a dos mandatos consecutivos. La disminución del límite de mandatos corresponderá a cualquier funcionario electo que haya cumplido dos mandatos consecutivos a partir de diciembre de 2026.

For/A favor

Against/En contra

**End of Ballot
Fin de la Papeleta**



**Official Ballot
 Presidential General Election
 November 5, 2024
 State of Maryland, Montgomery County**

**BS 225
 013-033**

Papeleta Electoral Oficial
 Elección General Presidencial
 5 de Noviembre del 2024
 Estado de Maryland, Condado de Montgomery

**Instructions
 Instrucciones**

Making Selections

Como Marcar sus
 Selecciones



Fill in the oval to the left of the name of your choice. You must blacken the oval completely, and do not make any marks outside of the oval. You do not have to vote in every race.

Llene el óvalo a la izquierda del nombre de su selección. Debe rellenar completamente el óvalo. No haga ninguna marca fuera del óvalo. No tiene que votar en cada contienda.



Do not cross out or erase, or your vote may not count. If you make a mistake or a stray mark, you may ask for a new ballot.

No debe tachar o borrar, o su voto no se contará. Si comete un error o hace una marca demás, puede solicitar una nueva papeleta.

Optional write-in

Voto escrito opcional



To add a candidate, fill in the oval to the left of "or write-in" and print the name clearly on the dotted line.

Para añadir un candidato por escrito, llene el óvalo a la izquierda de <or write-in/o por escrito> e imprima el nombre del candidato en forma clara en la línea punteada.

**President and Vice President of the United States
 Vote for 1**

Presidente y Vicepresidente de los Estados Unidos
 Vote por Uno

Kamala D. Harris and /y Tim Walz
 Democratic /Demócrata

Donald J. Trump and /y JD Vance
 Republican /Republicano

Chase Oliver and /y Mike ter Maat
 Libertarian /Libertario

Jill Ellen Stein and /y Rudolph Ware
 Green /Verde

Robert F. Kennedy, Jr. and /y Nicole Shanahan
 Unaffiliated /Sin Afiliación

or write-in/o por escrito:

**U.S. Senator
 Vote for 1**

Senador de los EE.UU.
 Vote por Uno

Angela Alsobrooks
 Democratic /Demócrata

Larry Hogan
 Republican /Republicano

Mike Scott
 Libertarian /Libertario

or write-in/o por escrito:

**Representative in Congress District 8
 Vote for 1**

Representante en el Congreso Distrito 8
 Vote por Uno

Jamie Raskin
 Democratic /Demócrata

Cheryl Riley
 Republican /Republicano

Nancy Wallace
 Green /Verde

or write-in/o por escrito:

Judge of the Circuit Court Circuit 6

Vote for up to 4

Juez de la Corte de Circuito Circuito 6

Vote por No Más de Cuatro

Marybeth Ayres

Jennifer S. Fairfax

Louis M. Leibowitz

J. Bradford McCullough

or write-in/o por escrito:

or write-in/o por escrito:

or write-in/o por escrito:

or write-in/o por escrito:

Judge, Appellate Court of Maryland At Large

Anne K. Albright

Vote Yes or No

For Continuance in Office

Juez, Corte de Apelaciones de Maryland

Anne K. Albright

Vote sí o no

Para continuar en el cargo

Yes /Si

No /No

Judge, Appellate Court of Maryland At Large

Kevin F. Arthur

Vote Yes or No

For Continuance in Office

Juez, Corte de Apelaciones de Maryland

Kevin F. Arthur

Vote sí o no

Para continuar en el cargo

Yes /Si

No /No

Vote Both Sides
 Vote en ambos lados



**Judge, Appellate Court of Maryland At Large
Andrea M. Leahy
Vote Yes or No
For Continuance in Office**

Juez, Corte de Apelaciones de Maryland
Andrea M. Leahy
Vote sí o no
Para continuar en el cargo

Yes /Si

No /No

**Non-Partisan Contest
Candidates in this contest may or may not
be affiliated with any political party
Board of Education At Large
Vote for 1**

Contienda no partidista
Los candidatos en esta contienda pueden estar
o no estar afiliados a ningún partido político
Junta de Educación Representando el
Condado
Vote por Uno

Lynne Harris

Rita Montoya

or write-in/o por escrito:

**Non-Partisan Contest
Candidates in this contest may or may not
be affiliated with any political party
Board of Education
District 2
Vote for 1**

Contienda no partidista
Los candidatos en esta contienda pueden estar
o no estar afiliados a ningún partido político
Junta de Educación
Distrito 2
Vote por Uno

Brenda M. Diaz

Natalie Zimmerman

or write-in/o por escrito:

**Non-Partisan Contest
Candidates in this contest may or may not
be affiliated with any political party
Board of Education
District 4
Vote for 1**

Contienda no partidista
Los candidatos en esta contienda pueden estar
o no estar afiliados a ningún partido político
Junta de Educación
Distrito 4
Vote por Uno

Shebra Evans

Laura M. Stewart

or write-in/o por escrito:

**Question 1
Constitutional Amendment
(Ch. 245 of the 2023 Legislative Session)
Declaration of Rights - Right to
Reproductive Freedom**

Pregunta 1
Enmienda Constitucional
(Capítulo 245 de la Sesión Legislativa de
2023)
Declaración de Derechos - Derecho a la
Libertad Reproductiva

The proposed amendment confirms an individual's fundamental right to reproductive freedom, including but not limited to the ability to make and effectuate decisions to prevent, continue, or end the individual's pregnancy, and provides the State may not, directly or indirectly, deny, burden, or abridge, the right unless justified by a compelling State interest achieved by the least restrictive means.

**(Adding Article 48 to the Maryland
Declaration of Rights)**

La enmienda propuesta confirma el derecho fundamental de una persona a la libertad reproductiva, incluyendo, pero no limitado a, la capacidad de tomar y llevar a cabo decisiones para prevenir, continuar o terminar el embarazo de la persona, y establece que el Estado no puede, directa o indirectamente, negar, obstaculizar o restringir el derecho a menos que esté justificado por un interés estatal convincente logrado por los medios menos restrictivos.

(Añadiendo el Artículo 48 a la Declaración de Derechos de Maryland)

- For the Constitutional Amendment/A favor de la Enmienda Constitucional**
- Against the Constitutional Amendment/En contra de la Enmienda Constitucional**

**Question A
Charter Amendment by Petition
County Executive – Term Limit –
Reduction from Three to Two Consecutive
Terms**

Pregunta A
Enmienda a la Carta Constitucional mediante petición
Disminución del límite de mandatos para ejercer el cargo de Ejecutivo del Condado — de tres a dos mandatos consecutivos

Amend Section 202 of the County Charter to decrease the term limit that applies to the County Executive from the current three consecutive terms to two consecutive terms. The decreased limit would apply to anyone who already has served two consecutive terms as of December 2026.

Enmienda al artículo 202 de la Carta Constitucional del condado para disminuir el límite vigente de mandatos para ejercer el cargo de Ejecutivo del Condado -de tres a dos mandatos consecutivos. La disminución del límite de mandatos corresponderá a cualquier funcionario electo que haya cumplido dos mandatos consecutivos a partir de diciembre de 2026.

- For/A favor**
- Against/En contra**

**End of Ballot
Fin de la Papeleta**



**Official Ballot
 Presidential General Election
 November 5, 2024
 State of Maryland, Montgomery County**

**BS 226
 013-034**

Papeleta Electoral Oficial
 Elección General Presidencial
 5 de Noviembre del 2024
 Estado de Maryland, Condado de Montgomery

**Instructions
 Instrucciones**

Making Selections

Como Marcar sus
 Selecciones

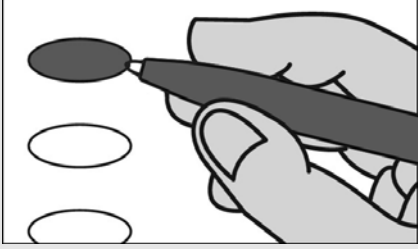

Fill in the oval to the left of the name of your choice. You must blacken the oval completely, and do not make any marks outside of the oval. You do not have to vote in every race.

Llene el óvalo a la izquierda del nombre de su selección. Debe rellenar completamente el óvalo. No haga ninguna marca fuera del óvalo. No tiene que votar en cada contienda.



Do not cross out or erase, or your vote may not count. If you make a mistake or a stray mark, you may ask for a new ballot.

No debe tachar o borrar, o su voto no se contará. Si comete un error o hace una marca demás, puede solicitar una nueva papeleta.

Optional write-in

Voto escrito opcional

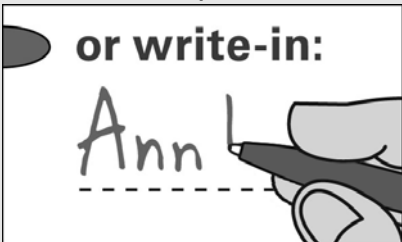

To add a candidate, fill in the oval to the left of "or write-in" and print the name clearly on the dotted line.

Para añadir un candidato por escrito, llene el óvalo a la izquierda de <or write-in/o por escrito> e imprima el nombre del candidato en forma clara en la línea punteada.

**President and Vice President of the United States
 Vote for 1**

Presidente y Vicepresidente de los Estados Unidos
 Vote por Uno

Kamala D. Harris and /y Tim Walz
 Democratic /Demócrata

Donald J. Trump and /y JD Vance
 Republican /Republicano

Chase Oliver and /y Mike ter Maat
 Libertarian /Libertario

Jill Ellen Stein and /y Rudolph Ware
 Green /Verde

Robert F. Kennedy, Jr. and /y Nicole Shanahan
 Unaffiliated /Sin Afiliación

or write-in/o por escrito:

**U.S. Senator
 Vote for 1**

Senador de los EE.UU.
 Vote por Uno

Angela Alsobrooks
 Democratic /Demócrata

Larry Hogan
 Republican /Republicano

Mike Scott
 Libertarian /Libertario

or write-in/o por escrito:

**Representative in Congress District 8
 Vote for 1**

Representante en el Congreso Distrito 8
 Vote por Uno

Jamie Raskin
 Democratic /Demócrata

Cheryl Riley
 Republican /Republicano

Nancy Wallace
 Green /Verde

or write-in/o por escrito:

Judge of the Circuit Court Circuit 6

Vote for up to 4

Juez de la Corte de Circuito Circuito 6

Vote por No Más de Cuatro

Marybeth Ayres

Jennifer S. Fairfax

Louis M. Leibowitz

J. Bradford McCullough

or write-in/o por escrito:

or write-in/o por escrito:

or write-in/o por escrito:

or write-in/o por escrito:

Judge, Appellate Court of Maryland At Large

Anne K. Albright

Vote Yes or No

For Continuance in Office

Juez, Corte de Apelaciones de Maryland

Anne K. Albright

Vote sí o no

Para continuar en el cargo

Yes /Si

No /No

Judge, Appellate Court of Maryland At Large

Kevin F. Arthur

Vote Yes or No

For Continuance in Office

Juez, Corte de Apelaciones de Maryland

Kevin F. Arthur

Vote sí o no

Para continuar en el cargo

Yes /Si

No /No

Vote Both Sides
 Vote en ambos lados



**Judge, Appellate Court of Maryland At Large
Andrea M. Leahy
Vote Yes or No
For Continuance in Office**

Juez, Corte de Apelaciones de Maryland
Andrea M. Leahy
Vote sí o no
Para continuar en el cargo

Yes /Si

No /No

**Non-Partisan Contest
Candidates in this contest may or may not
be affiliated with any political party
Board of Education At Large
Vote for 1**

Contienda no partidista
Los candidatos en esta contienda pueden estar
o no estar afiliados a ningún partido político
Junta de Educación Representando el
Condado
Vote por Uno

Lynne Harris

Rita Montoya

or write-in/o por escrito:

**Non-Partisan Contest
Candidates in this contest may or may not
be affiliated with any political party
Board of Education
District 2
Vote for 1**

Contienda no partidista
Los candidatos en esta contienda pueden estar
o no estar afiliados a ningún partido político
Junta de Educación
Distrito 2
Vote por Uno

Brenda M. Diaz

Natalie Zimmerman

or write-in/o por escrito:

**Non-Partisan Contest
Candidates in this contest may or may not
be affiliated with any political party
Board of Education
District 4
Vote for 1**

Contienda no partidista
Los candidatos en esta contienda pueden estar
o no estar afiliados a ningún partido político
Junta de Educación
Distrito 4
Vote por Uno

Shebra Evans

Laura M. Stewart

or write-in/o por escrito:

**Question 1
Constitutional Amendment
(Ch. 245 of the 2023 Legislative Session)
Declaration of Rights - Right to
Reproductive Freedom**

Pregunta 1
Enmienda Constitucional
(Capítulo 245 de la Sesión Legislativa de
2023)
Declaración de Derechos - Derecho a la
Libertad Reproductiva

The proposed amendment confirms an individual's fundamental right to reproductive freedom, including but not limited to the ability to make and effectuate decisions to prevent, continue, or end the individual's pregnancy, and provides the State may not, directly or indirectly, deny, burden, or abridge, the right unless justified by a compelling State interest achieved by the least restrictive means.

**(Adding Article 48 to the Maryland
Declaration of Rights)**

La enmienda propuesta confirma el derecho fundamental de una persona a la libertad reproductiva, incluyendo, pero no limitado a, la capacidad de tomar y llevar a cabo decisiones para prevenir, continuar o terminar el embarazo de la persona, y establece que el Estado no puede, directa o indirectamente, negar, obstaculizar o restringir el derecho a menos que esté justificado por un interés estatal convincente logrado por los medios menos restrictivos.

(Añadiendo el Artículo 48 a la Declaración de Derechos de Maryland)

- For the Constitutional Amendment/A favor de la Enmienda Constitucional**
- Against the Constitutional Amendment/En contra de la Enmienda Constitucional**

**Question A
Charter Amendment by Petition
County Executive – Term Limit –
Reduction from Three to Two Consecutive
Terms**

Pregunta A
Enmienda a la Carta Constitucional mediante petición
Disminución del límite de mandatos para ejercer el cargo de Ejecutivo del Condado — de tres a dos mandatos consecutivos

Amend Section 202 of the County Charter to decrease the term limit that applies to the County Executive from the current three consecutive terms to two consecutive terms. The decreased limit would apply to anyone who already has served two consecutive terms as of December 2026.

Enmienda al artículo 202 de la Carta Constitucional del condado para disminuir el límite vigente de mandatos para ejercer el cargo de Ejecutivo del Condado -de tres a dos mandatos consecutivos. La disminución del límite de mandatos corresponderá a cualquier funcionario electo que haya cumplido dos mandatos consecutivos a partir de diciembre de 2026.

- For/A favor**
- Against/En contra**

**End of Ballot
Fin de la Papeleta**



**Official Ballot
 Presidential General Election
 November 5, 2024
 State of Maryland, Montgomery County**

**BS 227
 013-035**

Papeleta Electoral Oficial
 Elección General Presidencial
 5 de Noviembre del 2024
 Estado de Maryland, Condado de Montgomery

**Instructions
 Instrucciones**

Making Selections

Como Marcar sus
 Selecciones



Fill in the oval to the left of the name of your choice. You must blacken the oval completely, and do not make any marks outside of the oval. You do not have to vote in every race.

Llene el óvalo a la izquierda del nombre de su selección. Debe rellenar completamente el óvalo. No haga ninguna marca fuera del óvalo. No tiene que votar en cada contienda.



Do not cross out or erase, or your vote may not count. If you make a mistake or a stray mark, you may ask for a new ballot.

No debe tachar o borrar, o su voto no se contará. Si comete un error o hace una marca demás, puede solicitar una nueva papeleta.

Optional write-in

Voto escrito opcional

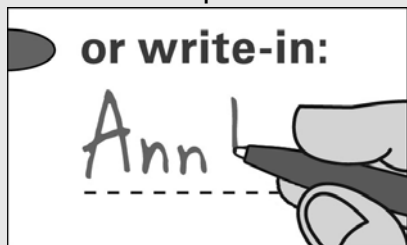

To add a candidate, fill in the oval to the left of "or write-in" and print the name clearly on the dotted line.

Para añadir un candidato por escrito, llene el óvalo a la izquierda de <or write-in/o por escrito> e imprima el nombre del candidato en forma clara en la línea punteada.

**President and Vice President of the United States
 Vote for 1**

Presidente y Vicepresidente de los Estados Unidos
 Vote por Uno

Kamala D. Harris and /y Tim Walz
 Democratic /Demócrata

Donald J. Trump and /y JD Vance
 Republican /Republicano

Chase Oliver and /y Mike ter Maat
 Libertarian /Libertario

Jill Ellen Stein and /y Rudolph Ware
 Green /Verde

Robert F. Kennedy, Jr. and /y Nicole Shanahan
 Unaffiliated /Sin Afiliación

or write-in/o por escrito:

**U.S. Senator
 Vote for 1**

Senador de los EE.UU.
 Vote por Uno

Angela Alsobrooks
 Democratic /Demócrata

Larry Hogan
 Republican /Republicano

Mike Scott
 Libertarian /Libertario

or write-in/o por escrito:

**Representative in Congress District 8
 Vote for 1**

Representante en el Congreso Distrito 8
 Vote por Uno

Jamie Raskin
 Democratic /Demócrata

Cheryl Riley
 Republican /Republicano

Nancy Wallace
 Green /Verde

or write-in/o por escrito:

Judge of the Circuit Court Circuit 6

Vote for up to 4

Juez de la Corte de Circuito Circuito 6

Vote por No Más de Cuatro

Marybeth Ayres

Jennifer S. Fairfax

Louis M. Leibowitz

J. Bradford McCullough

or write-in/o por escrito:

or write-in/o por escrito:

or write-in/o por escrito:

or write-in/o por escrito:

Judge, Appellate Court of Maryland At Large

Anne K. Albright

Vote Yes or No

For Continuance in Office

Juez, Corte de Apelaciones de Maryland

Anne K. Albright

Vote sí o no

Para continuar en el cargo

Yes /Si

No /No

Judge, Appellate Court of Maryland At Large

Kevin F. Arthur

Vote Yes or No

For Continuance in Office

Juez, Corte de Apelaciones de Maryland

Kevin F. Arthur

Vote sí o no

Para continuar en el cargo

Yes /Si

No /No

Vote Both Sides
 Vote en ambos lados



**Judge, Appellate Court of Maryland At Large
Andrea M. Leahy
Vote Yes or No
For Continuance in Office**

Juez, Corte de Apelaciones de Maryland
Andrea M. Leahy
Vote sí o no
Para continuar en el cargo

Yes /Si

No /No

**Non-Partisan Contest
Candidates in this contest may or may not
be affiliated with any political party
Board of Education At Large
Vote for 1**

Contienda no partidista
Los candidatos en esta contienda pueden estar
o no estar afiliados a ningún partido político
Junta de Educación Representando el
Condado
Vote por Uno

Lynne Harris

Rita Montoya

or write-in/o por escrito:

**Non-Partisan Contest
Candidates in this contest may or may not
be affiliated with any political party
Board of Education
District 2
Vote for 1**

Contienda no partidista
Los candidatos en esta contienda pueden estar
o no estar afiliados a ningún partido político
Junta de Educación
Distrito 2
Vote por Uno

Brenda M. Diaz

Natalie Zimmerman

or write-in/o por escrito:

**Non-Partisan Contest
Candidates in this contest may or may not
be affiliated with any political party
Board of Education
District 4
Vote for 1**

Contienda no partidista
Los candidatos en esta contienda pueden estar
o no estar afiliados a ningún partido político
Junta de Educación
Distrito 4
Vote por Uno

Shebra Evans

Laura M. Stewart

or write-in/o por escrito:

**Question 1
Constitutional Amendment
(Ch. 245 of the 2023 Legislative Session)
Declaration of Rights - Right to
Reproductive Freedom**

Pregunta 1
Enmienda Constitucional
(Capítulo 245 de la Sesión Legislativa de
2023)
Declaración de Derechos - Derecho a la
Libertad Reproductiva

The proposed amendment confirms an individual's fundamental right to reproductive freedom, including but not limited to the ability to make and effectuate decisions to prevent, continue, or end the individual's pregnancy, and provides the State may not, directly or indirectly, deny, burden, or abridge, the right unless justified by a compelling State interest achieved by the least restrictive means.

**(Adding Article 48 to the Maryland
Declaration of Rights)**

La enmienda propuesta confirma el derecho fundamental de una persona a la libertad reproductiva, incluyendo, pero no limitado a, la capacidad de tomar y llevar a cabo decisiones para prevenir, continuar o terminar el embarazo de la persona, y establece que el Estado no puede, directa o indirectamente, negar, obstaculizar o restringir el derecho a menos que esté justificado por un interés estatal convincente logrado por los medios menos restrictivos.

(Añadiendo el Artículo 48 a la Declaración de Derechos de Maryland)

For the Constitutional Amendment/A favor de la Enmienda Constitucional

Against the Constitutional Amendment/En contra de la Enmienda Constitucional

**Question A
Charter Amendment by Petition
County Executive – Term Limit –
Reduction from Three to Two Consecutive
Terms**

Pregunta A
Enmienda a la Carta Constitucional mediante petición
Disminución del límite de mandatos para ejercer el cargo de Ejecutivo del Condado — de tres a dos mandatos consecutivos

Amend Section 202 of the County Charter to decrease the term limit that applies to the County Executive from the current three consecutive terms to two consecutive terms. The decreased limit would apply to anyone who already has served two consecutive terms as of December 2026.

Enmienda al artículo 202 de la Carta Constitucional del condado para disminuir el límite vigente de mandatos para ejercer el cargo de Ejecutivo del Condado -de tres a dos mandatos consecutivos. La disminución del límite de mandatos corresponderá a cualquier funcionario electo que haya cumplido dos mandatos consecutivos a partir de diciembre de 2026.

For/A favor

Against/En contra

**End of Ballot
Fin de la Papeleta**



**Official Ballot
 Presidential General Election
 November 5, 2024
 State of Maryland, Montgomery County**

**BS 228
 013-036**

Papeleta Electoral Oficial
 Elección General Presidencial
 5 de Noviembre del 2024
 Estado de Maryland, Condado de Montgomery

**Instructions
 Instrucciones**

Making Selections

Como Marcar sus
 Selecciones

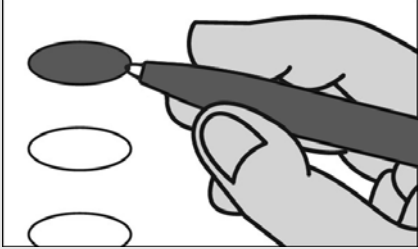

Fill in the oval to the left of the name of your choice. You must blacken the oval completely, and do not make any marks outside of the oval. You do not have to vote in every race.

Llene el óvalo a la izquierda del nombre de su selección. Debe rellenar completamente el óvalo. No haga ninguna marca fuera del óvalo. No tiene que votar en cada contienda.



Do not cross out or erase, or your vote may not count. If you make a mistake or a stray mark, you may ask for a new ballot.

No debe tachar o borrar, o su voto no se contará. Si comete un error o hace una marca demás, puede solicitar una nueva papeleta.

Optional write-in

Voto escrito opcional

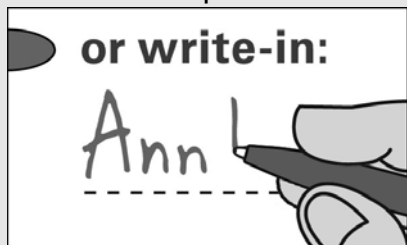

To add a candidate, fill in the oval to the left of "or write-in" and print the name clearly on the dotted line.

Para añadir un candidato por escrito, llene el óvalo a la izquierda de <or write-in/o por escrito> e imprima el nombre del candidato en forma clara en la línea punteada.

**President and Vice President of the United States
 Vote for 1**

Presidente y Vicepresidente de los Estados Unidos
 Vote por Uno

Kamala D. Harris and /y Tim Walz
 Democratic /Demócrata

Donald J. Trump and /y JD Vance
 Republican /Republicano

Chase Oliver and /y Mike ter Maat
 Libertarian /Libertario

Jill Ellen Stein and /y Rudolph Ware
 Green /Verde

Robert F. Kennedy, Jr. and /y Nicole Shanahan
 Unaffiliated /Sin Afiliación

or write-in/o por escrito:

**U.S. Senator
 Vote for 1**

Senador de los EE.UU.
 Vote por Uno

Angela Alsobrooks
 Democratic /Demócrata

Larry Hogan
 Republican /Republicano

Mike Scott
 Libertarian /Libertario

or write-in/o por escrito:

**Representative in Congress District 8
 Vote for 1**

Representante en el Congreso Distrito 8
 Vote por Uno

Jamie Raskin
 Democratic /Demócrata

Cheryl Riley
 Republican /Republicano

Nancy Wallace
 Green /Verde

or write-in/o por escrito:

Judge of the Circuit Court Circuit 6

Vote for up to 4

Juez de la Corte de Circuito Circuito 6

Vote por No Más de Cuatro

Marybeth Ayres

Jennifer S. Fairfax

Louis M. Leibowitz

J. Bradford McCullough

or write-in/o por escrito:

or write-in/o por escrito:

or write-in/o por escrito:

or write-in/o por escrito:

Judge, Appellate Court of Maryland At Large

Anne K. Albright

Vote Yes or No

For Continuance in Office

Juez, Corte de Apelaciones de Maryland

Anne K. Albright

Vote sí o no

Para continuar en el cargo

Yes /Si

No /No

Judge, Appellate Court of Maryland At Large

Kevin F. Arthur

Vote Yes or No

For Continuance in Office

Juez, Corte de Apelaciones de Maryland

Kevin F. Arthur

Vote sí o no

Para continuar en el cargo

Yes /Si

No /No

Vote Both Sides
 Vote en ambos lados



**Judge, Appellate Court of Maryland At Large
Andrea M. Leahy
Vote Yes or No
For Continuance in Office**

Juez, Corte de Apelaciones de Maryland
Andrea M. Leahy
Vote sí o no
Para continuar en el cargo

Yes /Si

No /No

**Non-Partisan Contest
Candidates in this contest may or may not
be affiliated with any political party
Board of Education At Large
Vote for 1**

Contienda no partidista
Los candidatos en esta contienda pueden estar
o no estar afiliados a ningún partido político
Junta de Educación Representando el
Condado
Vote por Uno

Lynne Harris

Rita Montoya

or write-in/o por escrito:

**Non-Partisan Contest
Candidates in this contest may or may not
be affiliated with any political party
Board of Education
District 2
Vote for 1**

Contienda no partidista
Los candidatos en esta contienda pueden estar
o no estar afiliados a ningún partido político
Junta de Educación
Distrito 2
Vote por Uno

Brenda M. Diaz

Natalie Zimmerman

or write-in/o por escrito:

**Non-Partisan Contest
Candidates in this contest may or may not
be affiliated with any political party
Board of Education
District 4
Vote for 1**

Contienda no partidista
Los candidatos en esta contienda pueden estar
o no estar afiliados a ningún partido político
Junta de Educación
Distrito 4
Vote por Uno

Shebra Evans

Laura M. Stewart

or write-in/o por escrito:

**Question 1
Constitutional Amendment
(Ch. 245 of the 2023 Legislative Session)
Declaration of Rights - Right to
Reproductive Freedom**

Pregunta 1
Enmienda Constitucional
(Capítulo 245 de la Sesión Legislativa de
2023)
Declaración de Derechos - Derecho a la
Libertad Reproductiva

The proposed amendment confirms an individual's fundamental right to reproductive freedom, including but not limited to the ability to make and effectuate decisions to prevent, continue, or end the individual's pregnancy, and provides the State may not, directly or indirectly, deny, burden, or abridge, the right unless justified by a compelling State interest achieved by the least restrictive means.

**(Adding Article 48 to the Maryland
Declaration of Rights)**

La enmienda propuesta confirma el derecho fundamental de una persona a la libertad reproductiva, incluyendo, pero no limitado a, la capacidad de tomar y llevar a cabo decisiones para prevenir, continuar o terminar el embarazo de la persona, y establece que el Estado no puede, directa o indirectamente, negar, obstaculizar o restringir el derecho a menos que esté justificado por un interés estatal convincente logrado por los medios menos restrictivos.

(Añadiendo el Artículo 48 a la Declaración de Derechos de Maryland)

- For the Constitutional Amendment/A favor de la Enmienda Constitucional**
- Against the Constitutional Amendment/En contra de la Enmienda Constitucional**

**Question A
Charter Amendment by Petition
County Executive – Term Limit –
Reduction from Three to Two Consecutive
Terms**

Pregunta A
Enmienda a la Carta Constitucional mediante petición
Disminución del límite de mandatos para ejercer el cargo de Ejecutivo del Condado — de tres a dos mandatos consecutivos

Amend Section 202 of the County Charter to decrease the term limit that applies to the County Executive from the current three consecutive terms to two consecutive terms. The decreased limit would apply to anyone who already has served two consecutive terms as of December 2026.

Enmienda al artículo 202 de la Carta Constitucional del condado para disminuir el límite vigente de mandatos para ejercer el cargo de Ejecutivo del Condado -de tres a dos mandatos consecutivos. La disminución del límite de mandatos corresponderá a cualquier funcionario electo que haya cumplido dos mandatos consecutivos a partir de diciembre de 2026.

- For/A favor**
- Against/En contra**

**End of Ballot
Fin de la Papeleta**



**Official Ballot
 Presidential General Election
 November 5, 2024
 State of Maryland, Montgomery County**

**BS 229
 013-037**

Papeleta Electoral Oficial
 Elección General Presidencial
 5 de Noviembre del 2024
 Estado de Maryland, Condado de Montgomery

**Instructions
 Instrucciones**

Making Selections

Como Marcar sus
 Selecciones

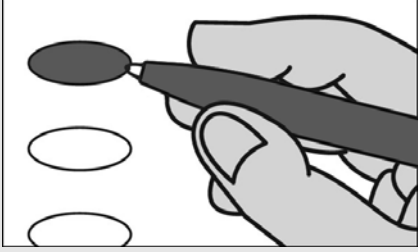

Fill in the oval to the left of the name of your choice. You must blacken the oval completely, and do not make any marks outside of the oval. You do not have to vote in every race.

Llene el óvalo a la izquierda del nombre de su selección. Debe rellenar completamente el óvalo. No haga ninguna marca fuera del óvalo. No tiene que votar en cada contienda.



Do not cross out or erase, or your vote may not count. If you make a mistake or a stray mark, you may ask for a new ballot.

No debe tachar o borrar, o su voto no se contará. Si comete un error o hace una marca demás, puede solicitar una nueva papeleta.

Optional write-in

Voto escrito opcional

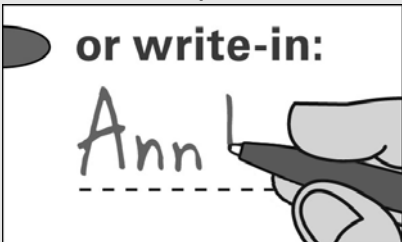

To add a candidate, fill in the oval to the left of "or write-in" and print the name clearly on the dotted line.

Para añadir un candidato por escrito, llene el óvalo a la izquierda de <or write-in/o por escrito> e imprima el nombre del candidato en forma clara en la línea punteada.

**President and Vice President of the United States
 Vote for 1**

Presidente y Vicepresidente de los Estados Unidos
 Vote por Uno

Kamala D. Harris and /y Tim Walz
 Democratic /Demócrata

Donald J. Trump and /y JD Vance
 Republican /Republicano

Chase Oliver and /y Mike ter Maat
 Libertarian /Libertario

Jill Ellen Stein and /y Rudolph Ware
 Green /Verde

Robert F. Kennedy, Jr. and /y Nicole Shanahan
 Unaffiliated /Sin Afiliación

or write-in/o por escrito:

**U.S. Senator
 Vote for 1**

Senador de los EE.UU.
 Vote por Uno

Angela Alsobrooks
 Democratic /Demócrata

Larry Hogan
 Republican /Republicano

Mike Scott
 Libertarian /Libertario

or write-in/o por escrito:

**Representative in Congress District 8
 Vote for 1**

Representante en el Congreso Distrito 8
 Vote por Uno

Jamie Raskin
 Democratic /Demócrata

Cheryl Riley
 Republican /Republicano

Nancy Wallace
 Green /Verde

or write-in/o por escrito:

Judge of the Circuit Court Circuit 6

Vote for up to 4

Juez de la Corte de Circuito Circuito 6

Vote por No Más de Cuatro

Marybeth Ayres

Jennifer S. Fairfax

Louis M. Leibowitz

J. Bradford McCullough

or write-in/o por escrito:

or write-in/o por escrito:

or write-in/o por escrito:

or write-in/o por escrito:

Judge, Appellate Court of Maryland At Large

Anne K. Albright

Vote Yes or No

For Continuance in Office

Juez, Corte de Apelaciones de Maryland

Anne K. Albright

Vote sí o no

Para continuar en el cargo

Yes /Si

No /No

Judge, Appellate Court of Maryland At Large

Kevin F. Arthur

Vote Yes or No

For Continuance in Office

Juez, Corte de Apelaciones de Maryland

Kevin F. Arthur

Vote sí o no

Para continuar en el cargo

Yes /Si

No /No

Vote Both Sides
 Vote en ambos lados



**Judge, Appellate Court of Maryland At Large
Andrea M. Leahy
Vote Yes or No
For Continuance in Office**

Juez, Corte de Apelaciones de Maryland
Andrea M. Leahy
Vote sí o no
Para continuar en el cargo

Yes /Si

No /No

**Non-Partisan Contest
Candidates in this contest may or may not
be affiliated with any political party
Board of Education At Large
Vote for 1**

Contienda no partidista
Los candidatos en esta contienda pueden estar
o no estar afiliados a ningún partido político
Junta de Educación Representando el
Condado
Vote por Uno

Lynne Harris

Rita Montoya

or write-in/o por escrito:

**Non-Partisan Contest
Candidates in this contest may or may not
be affiliated with any political party
Board of Education
District 2
Vote for 1**

Contienda no partidista
Los candidatos en esta contienda pueden estar
o no estar afiliados a ningún partido político
Junta de Educación
Distrito 2
Vote por Uno

Brenda M. Diaz

Natalie Zimmerman

or write-in/o por escrito:

**Non-Partisan Contest
Candidates in this contest may or may not
be affiliated with any political party
Board of Education
District 4
Vote for 1**

Contienda no partidista
Los candidatos en esta contienda pueden estar
o no estar afiliados a ningún partido político
Junta de Educación
Distrito 4
Vote por Uno

Shebra Evans

Laura M. Stewart

or write-in/o por escrito:

**Question 1
Constitutional Amendment
(Ch. 245 of the 2023 Legislative Session)
Declaration of Rights - Right to
Reproductive Freedom**

Pregunta 1
Enmienda Constitucional
(Capítulo 245 de la Sesión Legislativa de
2023)
Declaración de Derechos - Derecho a la
Libertad Reproductiva

The proposed amendment confirms an individual's fundamental right to reproductive freedom, including but not limited to the ability to make and effectuate decisions to prevent, continue, or end the individual's pregnancy, and provides the State may not, directly or indirectly, deny, burden, or abridge, the right unless justified by a compelling State interest achieved by the least restrictive means.

**(Adding Article 48 to the Maryland
Declaration of Rights)**

La enmienda propuesta confirma el derecho fundamental de una persona a la libertad reproductiva, incluyendo, pero no limitado a, la capacidad de tomar y llevar a cabo decisiones para prevenir, continuar o terminar el embarazo de la persona, y establece que el Estado no puede, directa o indirectamente, negar, obstaculizar o restringir el derecho a menos que esté justificado por un interés estatal convincente logrado por los medios menos restrictivos.

(Añadiendo el Artículo 48 a la Declaración de Derechos de Maryland)

- For the Constitutional Amendment/A favor de la Enmienda Constitucional**
- Against the Constitutional Amendment/En contra de la Enmienda Constitucional**

**Question A
Charter Amendment by Petition
County Executive – Term Limit –
Reduction from Three to Two Consecutive
Terms**

Pregunta A
Enmienda a la Carta Constitucional mediante petición
Disminución del límite de mandatos para ejercer el cargo de Ejecutivo del Condado — de tres a dos mandatos consecutivos

Amend Section 202 of the County Charter to decrease the term limit that applies to the County Executive from the current three consecutive terms to two consecutive terms. The decreased limit would apply to anyone who already has served two consecutive terms as of December 2026.

Enmienda al artículo 202 de la Carta Constitucional del condado para disminuir el límite vigente de mandatos para ejercer el cargo de Ejecutivo del Condado -de tres a dos mandatos consecutivos. La disminución del límite de mandatos corresponderá a cualquier funcionario electo que haya cumplido dos mandatos consecutivos a partir de diciembre de 2026.

- For/A favor**
- Against/En contra**

**End of Ballot
Fin de la Papeleta**



**Official Ballot
 Presidential General Election
 November 5, 2024
 State of Maryland, Montgomery County**

**BS 230
 013-038**

Papeleta Electoral Oficial
 Elección General Presidencial
 5 de Noviembre del 2024
 Estado de Maryland, Condado de Montgomery

**Instructions
 Instrucciones**

Making Selections

Como Marcar sus
 Selecciones

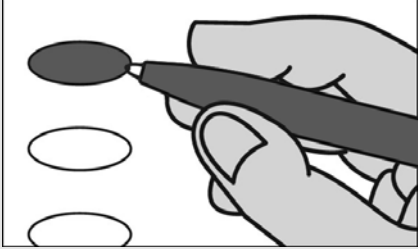

Fill in the oval to the left of the name of your choice. You must blacken the oval completely, and do not make any marks outside of the oval. You do not have to vote in every race.

Llene el óvalo a la izquierda del nombre de su selección. Debe rellenar completamente el óvalo. No haga ninguna marca fuera del óvalo. No tiene que votar en cada contienda.



Do not cross out or erase, or your vote may not count. If you make a mistake or a stray mark, you may ask for a new ballot.

No debe tachar o borrar, o su voto no se contará. Si comete un error o hace una marca demás, puede solicitar una nueva papeleta.

Optional write-in

Voto escrito opcional



To add a candidate, fill in the oval to the left of "or write-in" and print the name clearly on the dotted line.

Para añadir un candidato por escrito, llene el óvalo a la izquierda de <or write-in/o por escrito> e imprima el nombre del candidato en forma clara en la línea punteada.

**President and Vice President of the United States
 Vote for 1**

Presidente y Vicepresidente de los Estados Unidos
 Vote por Uno

Kamala D. Harris and /y Tim Walz
 Democratic /Demócrata

Donald J. Trump and /y JD Vance
 Republican /Republicano

Chase Oliver and /y Mike ter Maat
 Libertarian /Libertario

Jill Ellen Stein and /y Rudolph Ware
 Green /Verde

Robert F. Kennedy, Jr. and /y Nicole Shanahan
 Unaffiliated /Sin Afiliación

or write-in/o por escrito:

**U.S. Senator
 Vote for 1**

Senador de los EE.UU.
 Vote por Uno

Angela Alsobrooks
 Democratic /Demócrata

Larry Hogan
 Republican /Republicano

Mike Scott
 Libertarian /Libertario

or write-in/o por escrito:

**Representative in Congress District 8
 Vote for 1**

Representante en el Congreso Distrito 8
 Vote por Uno

Jamie Raskin
 Democratic /Demócrata

Cheryl Riley
 Republican /Republicano

Nancy Wallace
 Green /Verde

or write-in/o por escrito:

Judge of the Circuit Court Circuit 6

Vote for up to 4

Juez de la Corte de Circuito Circuito 6

Vote por No Más de Cuatro

Marybeth Ayres

Jennifer S. Fairfax

Louis M. Leibowitz

J. Bradford McCullough

or write-in/o por escrito:

or write-in/o por escrito:

or write-in/o por escrito:

or write-in/o por escrito:

Judge, Appellate Court of Maryland At Large

Anne K. Albright

Vote Yes or No

For Continuance in Office

Juez, Corte de Apelaciones de Maryland

Anne K. Albright

Vote sí o no

Para continuar en el cargo

Yes /Si

No /No

Judge, Appellate Court of Maryland At Large

Kevin F. Arthur

Vote Yes or No

For Continuance in Office

Juez, Corte de Apelaciones de Maryland

Kevin F. Arthur

Vote sí o no

Para continuar en el cargo

Yes /Si

No /No

Vote Both Sides
 Vote en ambos lados



**Judge, Appellate Court of Maryland At Large
Andrea M. Leahy
Vote Yes or No
For Continuance in Office**

Juez, Corte de Apelaciones de Maryland
Andrea M. Leahy
Vote sí o no
Para continuar en el cargo

Yes /Si

No /No

**Non-Partisan Contest
Candidates in this contest may or may not
be affiliated with any political party
Board of Education At Large
Vote for 1**

Contienda no partidista
Los candidatos en esta contienda pueden estar
o no estar afiliados a ningún partido político
Junta de Educación Representando el
Condado
Vote por Uno

Lynne Harris

Rita Montoya

or write-in/o por escrito:

**Non-Partisan Contest
Candidates in this contest may or may not
be affiliated with any political party
Board of Education
District 2
Vote for 1**

Contienda no partidista
Los candidatos en esta contienda pueden estar
o no estar afiliados a ningún partido político
Junta de Educación
Distrito 2
Vote por Uno

Brenda M. Diaz

Natalie Zimmerman

or write-in/o por escrito:

**Non-Partisan Contest
Candidates in this contest may or may not
be affiliated with any political party
Board of Education
District 4
Vote for 1**

Contienda no partidista
Los candidatos en esta contienda pueden estar
o no estar afiliados a ningún partido político
Junta de Educación
Distrito 4
Vote por Uno

Shebra Evans

Laura M. Stewart

or write-in/o por escrito:

**Question 1
Constitutional Amendment
(Ch. 245 of the 2023 Legislative Session)
Declaration of Rights - Right to
Reproductive Freedom**

Pregunta 1
Enmienda Constitucional
(Capítulo 245 de la Sesión Legislativa de
2023)
Declaración de Derechos - Derecho a la
Libertad Reproductiva

The proposed amendment confirms an individual's fundamental right to reproductive freedom, including but not limited to the ability to make and effectuate decisions to prevent, continue, or end the individual's pregnancy, and provides the State may not, directly or indirectly, deny, burden, or abridge, the right unless justified by a compelling State interest achieved by the least restrictive means.

**(Adding Article 48 to the Maryland
Declaration of Rights)**

La enmienda propuesta confirma el derecho fundamental de una persona a la libertad reproductiva, incluyendo, pero no limitado a, la capacidad de tomar y llevar a cabo decisiones para prevenir, continuar o terminar el embarazo de la persona, y establece que el Estado no puede, directa o indirectamente, negar, obstaculizar o restringir el derecho a menos que esté justificado por un interés estatal convincente logrado por los medios menos restrictivos.

(Añadiendo el Artículo 48 a la Declaración de Derechos de Maryland)

For the Constitutional Amendment/A favor de la Enmienda Constitucional

Against the Constitutional Amendment/En contra de la Enmienda Constitucional

**Question A
Charter Amendment by Petition
County Executive – Term Limit –
Reduction from Three to Two Consecutive
Terms**

Pregunta A
Enmienda a la Carta Constitucional mediante petición
Disminución del límite de mandatos para ejercer el cargo de Ejecutivo del Condado — de tres a dos mandatos consecutivos

Amend Section 202 of the County Charter to decrease the term limit that applies to the County Executive from the current three consecutive terms to two consecutive terms. The decreased limit would apply to anyone who already has served two consecutive terms as of December 2026.

Enmienda al artículo 202 de la Carta Constitucional del condado para disminuir el límite vigente de mandatos para ejercer el cargo de Ejecutivo del Condado -de tres a dos mandatos consecutivos. La disminución del límite de mandatos corresponderá a cualquier funcionario electo que haya cumplido dos mandatos consecutivos a partir de diciembre de 2026.

For/A favor

Against/En contra

**End of Ballot
Fin de la Papeleta**



**Official Ballot
 Presidential General Election
 November 5, 2024
 State of Maryland, Montgomery County**

**BS 231
 013-039**

Papeleta Electoral Oficial
 Elección General Presidencial
 5 de Noviembre del 2024
 Estado de Maryland, Condado de Montgomery

**Instructions
 Instrucciones**

Making Selections

Como Marcar sus
 Selecciones



Fill in the oval to the left of the name of your choice. You must blacken the oval completely, and do not make any marks outside of the oval. You do not have to vote in every race.

Llene el óvalo a la izquierda del nombre de su selección. Debe rellenar completamente el óvalo. No haga ninguna marca fuera del óvalo. No tiene que votar en cada contienda.



Do not cross out or erase, or your vote may not count. If you make a mistake or a stray mark, you may ask for a new ballot.

No debe tachar o borrar, o su voto no se contará. Si comete un error o hace una marca demás, puede solicitar una nueva papeleta.

Optional write-in

Voto escrito opcional



To add a candidate, fill in the oval to the left of "or write-in" and print the name clearly on the dotted line.

Para añadir un candidato por escrito, llene el óvalo a la izquierda de <or write-in/o por escrito> e imprima el nombre del candidato en forma clara en la línea punteada.

**President and Vice President of the United States
 Vote for 1**

Presidente y Vicepresidente de los Estados Unidos
 Vote por Uno

Kamala D. Harris and /y Tim Walz
 Democratic /Demócrata

Donald J. Trump and /y JD Vance
 Republican /Republicano

Chase Oliver and /y Mike ter Maat
 Libertarian /Libertario

Jill Ellen Stein and /y Rudolph Ware
 Green /Verde

Robert F. Kennedy, Jr. and /y Nicole Shanahan
 Unaffiliated /Sin Afiliación

or write-in/o por escrito:

**U.S. Senator
 Vote for 1**

Senador de los EE.UU.
 Vote por Uno

Angela Alsobrooks
 Democratic /Demócrata

Larry Hogan
 Republican /Republicano

Mike Scott
 Libertarian /Libertario

or write-in/o por escrito:

**Representative in Congress District 8
 Vote for 1**

Representante en el Congreso Distrito 8
 Vote por Uno

Jamie Raskin
 Democratic /Demócrata

Cheryl Riley
 Republican /Republicano

Nancy Wallace
 Green /Verde

or write-in/o por escrito:

Judge of the Circuit Court Circuit 6

Vote for up to 4

Juez de la Corte de Circuito Circuito 6

Vote por No Más de Cuatro

Marybeth Ayres

Jennifer S. Fairfax

Louis M. Leibowitz

J. Bradford McCullough

or write-in/o por escrito:

or write-in/o por escrito:

or write-in/o por escrito:

or write-in/o por escrito:

Judge, Appellate Court of Maryland At Large

Anne K. Albright

Vote Yes or No

For Continuance in Office

Juez, Corte de Apelaciones de Maryland

Anne K. Albright

Vote sí o no

Para continuar en el cargo

Yes /Si

No /No

Judge, Appellate Court of Maryland At Large

Kevin F. Arthur

Vote Yes or No

For Continuance in Office

Juez, Corte de Apelaciones de Maryland

Kevin F. Arthur

Vote sí o no

Para continuar en el cargo

Yes /Si

No /No

Vote Both Sides
 Vote en ambos lados



**Judge, Appellate Court of Maryland At Large
Andrea M. Leahy
Vote Yes or No
For Continuance in Office**

Juez, Corte de Apelaciones de Maryland
Andrea M. Leahy
Vote sí o no
Para continuar en el cargo

Yes /Si

No /No

**Non-Partisan Contest
Candidates in this contest may or may not
be affiliated with any political party
Board of Education At Large
Vote for 1**

Contienda no partidista
Los candidatos en esta contienda pueden estar
o no estar afiliados a ningún partido político
Junta de Educación Representando el
Condado
Vote por Uno

Lynne Harris

Rita Montoya

or write-in/o por escrito:

**Non-Partisan Contest
Candidates in this contest may or may not
be affiliated with any political party
Board of Education
District 2
Vote for 1**

Contienda no partidista
Los candidatos en esta contienda pueden estar
o no estar afiliados a ningún partido político
Junta de Educación
Distrito 2
Vote por Uno

Brenda M. Diaz

Natalie Zimmerman

or write-in/o por escrito:

**Non-Partisan Contest
Candidates in this contest may or may not
be affiliated with any political party
Board of Education
District 4
Vote for 1**

Contienda no partidista
Los candidatos en esta contienda pueden estar
o no estar afiliados a ningún partido político
Junta de Educación
Distrito 4
Vote por Uno

Shebra Evans

Laura M. Stewart

or write-in/o por escrito:

**Question 1
Constitutional Amendment
(Ch. 245 of the 2023 Legislative Session)
Declaration of Rights - Right to
Reproductive Freedom**

Pregunta 1
Enmienda Constitucional
(Capítulo 245 de la Sesión Legislativa de
2023)
Declaración de Derechos - Derecho a la
Libertad Reproductiva

The proposed amendment confirms an individual's fundamental right to reproductive freedom, including but not limited to the ability to make and effectuate decisions to prevent, continue, or end the individual's pregnancy, and provides the State may not, directly or indirectly, deny, burden, or abridge, the right unless justified by a compelling State interest achieved by the least restrictive means.

**(Adding Article 48 to the Maryland
Declaration of Rights)**

La enmienda propuesta confirma el derecho fundamental de una persona a la libertad reproductiva, incluyendo, pero no limitado a, la capacidad de tomar y llevar a cabo decisiones para prevenir, continuar o terminar el embarazo de la persona, y establece que el Estado no puede, directa o indirectamente, negar, obstaculizar o restringir el derecho a menos que esté justificado por un interés estatal convincente logrado por los medios menos restrictivos.

(Añadiendo el Artículo 48 a la Declaración de Derechos de Maryland)

For the Constitutional Amendment/A favor de la Enmienda Constitucional

Against the Constitutional Amendment/En contra de la Enmienda Constitucional

**Question A
Charter Amendment by Petition
County Executive – Term Limit –
Reduction from Three to Two Consecutive
Terms**

Pregunta A
Enmienda a la Carta Constitucional mediante petición
Disminución del límite de mandatos para ejercer el cargo de Ejecutivo del Condado — de tres a dos mandatos consecutivos

Amend Section 202 of the County Charter to decrease the term limit that applies to the County Executive from the current three consecutive terms to two consecutive terms. The decreased limit would apply to anyone who already has served two consecutive terms as of December 2026.

Enmienda al artículo 202 de la Carta Constitucional del condado para disminuir el límite vigente de mandatos para ejercer el cargo de Ejecutivo del Condado -de tres a dos mandatos consecutivos. La disminución del límite de mandatos corresponderá a cualquier funcionario electo que haya cumplido dos mandatos consecutivos a partir de diciembre de 2026.

For/A favor

Against/En contra

**End of Ballot
Fin de la Papeleta**



**Official Ballot
 Presidential General Election
 November 5, 2024
 State of Maryland, Montgomery County**

**BS 232
 013-040**

Papeleta Electoral Oficial
 Elección General Presidencial
 5 de Noviembre del 2024
 Estado de Maryland, Condado de Montgomery

**Instructions
 Instrucciones**

Making Selections

Como Marcar sus
 Selecciones



Fill in the oval to the left of the name of your choice. You must blacken the oval completely, and do not make any marks outside of the oval. You do not have to vote in every race.

Llene el óvalo a la izquierda del nombre de su selección. Debe rellenar completamente el óvalo. No haga ninguna marca fuera del óvalo. No tiene que votar en cada contienda.



Do not cross out or erase, or your vote may not count. If you make a mistake or a stray mark, you may ask for a new ballot.

No debe tachar o borrar, o su voto no se contará. Si comete un error o hace una marca demás, puede solicitar una nueva papeleta.

Optional write-in

Voto escrito opcional



To add a candidate, fill in the oval to the left of "or write-in" and print the name clearly on the dotted line.

Para añadir un candidato por escrito, llene el óvalo a la izquierda de <or write-in/o por escrito> e imprima el nombre del candidato en forma clara en la línea punteada.

**President and Vice President of the United States
 Vote for 1**

Presidente y Vicepresidente de los Estados Unidos
 Vote por Uno

Kamala D. Harris and /y Tim Walz
 Democratic /Demócrata

Donald J. Trump and /y JD Vance
 Republican /Republicano

Chase Oliver and /y Mike ter Maat
 Libertarian /Libertario

Jill Ellen Stein and /y Rudolph Ware
 Green /Verde

Robert F. Kennedy, Jr. and /y Nicole Shanahan
 Unaffiliated /Sin Afiliación

or write-in/o por escrito:

**U.S. Senator
 Vote for 1**

Senador de los EE.UU.
 Vote por Uno

Angela Alsobrooks
 Democratic /Demócrata

Larry Hogan
 Republican /Republicano

Mike Scott
 Libertarian /Libertario

or write-in/o por escrito:

**Representative in Congress District 8
 Vote for 1**

Representante en el Congreso Distrito 8
 Vote por Uno

Jamie Raskin
 Democratic /Demócrata

Cheryl Riley
 Republican /Republicano

Nancy Wallace
 Green /Verde

or write-in/o por escrito:

Judge of the Circuit Court Circuit 6

Vote for up to 4

Juez de la Corte de Circuito Circuito 6

Vote por No Más de Cuatro

Marybeth Ayres

Jennifer S. Fairfax

Louis M. Leibowitz

J. Bradford McCullough

or write-in/o por escrito:

or write-in/o por escrito:

or write-in/o por escrito:

or write-in/o por escrito:

Judge, Appellate Court of Maryland At Large

Anne K. Albright

Vote Yes or No

For Continuance in Office

Juez, Corte de Apelaciones de Maryland

Anne K. Albright

Vote sí o no

Para continuar en el cargo

Yes /Si

No /No

Judge, Appellate Court of Maryland At Large

Kevin F. Arthur

Vote Yes or No

For Continuance in Office

Juez, Corte de Apelaciones de Maryland

Kevin F. Arthur

Vote sí o no

Para continuar en el cargo

Yes /Si

No /No

Vote Both Sides
 Vote en ambos lados



**Judge, Appellate Court of Maryland At Large
Andrea M. Leahy
Vote Yes or No
For Continuance in Office**

Juez, Corte de Apelaciones de Maryland
Andrea M. Leahy
Vote sí o no
Para continuar en el cargo

Yes /Si

No /No

**Non-Partisan Contest
Candidates in this contest may or may not
be affiliated with any political party
Board of Education At Large
Vote for 1**

Contienda no partidista
Los candidatos en esta contienda pueden estar
o no estar afiliados a ningún partido político
Junta de Educación Representando el
Condado
Vote por Uno

Lynne Harris

Rita Montoya

or write-in/o por escrito:

**Non-Partisan Contest
Candidates in this contest may or may not
be affiliated with any political party
Board of Education
District 2
Vote for 1**

Contienda no partidista
Los candidatos en esta contienda pueden estar
o no estar afiliados a ningún partido político
Junta de Educación
Distrito 2
Vote por Uno

Brenda M. Diaz

Natalie Zimmerman

or write-in/o por escrito:

**Non-Partisan Contest
Candidates in this contest may or may not
be affiliated with any political party
Board of Education
District 4
Vote for 1**

Contienda no partidista
Los candidatos en esta contienda pueden estar
o no estar afiliados a ningún partido político
Junta de Educación
Distrito 4
Vote por Uno

Shebra Evans

Laura M. Stewart

or write-in/o por escrito:

**Question 1
Constitutional Amendment
(Ch. 245 of the 2023 Legislative Session)
Declaration of Rights - Right to
Reproductive Freedom**

Pregunta 1
Enmienda Constitucional
(Capítulo 245 de la Sesión Legislativa de
2023)
Declaración de Derechos - Derecho a la
Libertad Reproductiva

The proposed amendment confirms an individual's fundamental right to reproductive freedom, including but not limited to the ability to make and effectuate decisions to prevent, continue, or end the individual's pregnancy, and provides the State may not, directly or indirectly, deny, burden, or abridge, the right unless justified by a compelling State interest achieved by the least restrictive means.

**(Adding Article 48 to the Maryland
Declaration of Rights)**

La enmienda propuesta confirma el derecho fundamental de una persona a la libertad reproductiva, incluyendo, pero no limitado a, la capacidad de tomar y llevar a cabo decisiones para prevenir, continuar o terminar el embarazo de la persona, y establece que el Estado no puede, directa o indirectamente, negar, obstaculizar o restringir el derecho a menos que esté justificado por un interés estatal convincente logrado por los medios menos restrictivos.

(Añadiendo el Artículo 48 a la Declaración de Derechos de Maryland)

- For the Constitutional Amendment/A favor de la Enmienda Constitucional**
- Against the Constitutional Amendment/En contra de la Enmienda Constitucional**

**Question A
Charter Amendment by Petition
County Executive – Term Limit –
Reduction from Three to Two Consecutive
Terms**

Pregunta A
Enmienda a la Carta Constitucional mediante petición
Disminución del límite de mandatos para ejercer el cargo de Ejecutivo del Condado — de tres a dos mandatos consecutivos

Amend Section 202 of the County Charter to decrease the term limit that applies to the County Executive from the current three consecutive terms to two consecutive terms. The decreased limit would apply to anyone who already has served two consecutive terms as of December 2026.

Enmienda al artículo 202 de la Carta Constitucional del condado para disminuir el límite vigente de mandatos para ejercer el cargo de Ejecutivo del Condado -de tres a dos mandatos consecutivos. La disminución del límite de mandatos corresponderá a cualquier funcionario electo que haya cumplido dos mandatos consecutivos a partir de diciembre de 2026.

- For/A favor**
- Against/En contra**

**End of Ballot
Fin de la Papeleta**



**Official Ballot
 Presidential General Election
 November 5, 2024
 State of Maryland, Montgomery County**

**BS 233
 013-042**

Papeleta Electoral Oficial
 Elección General Presidencial
 5 de Noviembre del 2024
 Estado de Maryland, Condado de Montgomery

**Instructions
 Instrucciones**

Making Selections

Como Marcar sus
 Selecciones



Fill in the oval to the left of the name of your choice. You must blacken the oval completely, and do not make any marks outside of the oval. You do not have to vote in every race.

Llene el óvalo a la izquierda del nombre de su selección. Debe rellenar completamente el óvalo. No haga ninguna marca fuera del óvalo. No tiene que votar en cada contienda.



Do not cross out or erase, or your vote may not count. If you make a mistake or a stray mark, you may ask for a new ballot.

No debe tachar o borrar, o su voto no se contará. Si comete un error o hace una marca demás, puede solicitar una nueva papeleta.

Optional write-in

Voto escrito opcional



To add a candidate, fill in the oval to the left of "or write-in" and print the name clearly on the dotted line.

Para añadir un candidato por escrito, llene el óvalo a la izquierda de <or write-in/o por escrito> e imprima el nombre del candidato en forma clara en la línea punteada.

**President and Vice President of the United States
 Vote for 1**

Presidente y Vicepresidente de los Estados Unidos
 Vote por Uno

Kamala D. Harris and /y Tim Walz
 Democratic /Demócrata

Donald J. Trump and /y JD Vance
 Republican /Republicano

Chase Oliver and /y Mike ter Maat
 Libertarian /Libertario

Jill Ellen Stein and /y Rudolph Ware
 Green /Verde

Robert F. Kennedy, Jr. and /y Nicole Shanahan
 Unaffiliated /Sin Afiliación

or write-in/o por escrito:

**U.S. Senator
 Vote for 1**

Senador de los EE.UU.
 Vote por Uno

Angela Alsobrooks
 Democratic /Demócrata

Larry Hogan
 Republican /Republicano

Mike Scott
 Libertarian /Libertario

or write-in/o por escrito:

**Representative in Congress District 8
 Vote for 1**

Representante en el Congreso Distrito 8
 Vote por Uno

Jamie Raskin
 Democratic /Demócrata

Cheryl Riley
 Republican /Republicano

Nancy Wallace
 Green /Verde

or write-in/o por escrito:

Judge of the Circuit Court Circuit 6

Vote for up to 4

Juez de la Corte de Circuito Circuito 6

Vote por No Más de Cuatro

Marybeth Ayres

Jennifer S. Fairfax

Louis M. Leibowitz

J. Bradford McCullough

or write-in/o por escrito:

or write-in/o por escrito:

or write-in/o por escrito:

or write-in/o por escrito:

Judge, Appellate Court of Maryland At Large

Anne K. Albright

Vote Yes or No

For Continuance in Office

Juez, Corte de Apelaciones de Maryland

Anne K. Albright

Vote sí o no

Para continuar en el cargo

Yes /Si

No /No

Judge, Appellate Court of Maryland At Large

Kevin F. Arthur

Vote Yes or No

For Continuance in Office

Juez, Corte de Apelaciones de Maryland

Kevin F. Arthur

Vote sí o no

Para continuar en el cargo

Yes /Si

No /No

Vote Both Sides
 Vote en ambos lados



**Judge, Appellate Court of Maryland At Large
Andrea M. Leahy
Vote Yes or No
For Continuance in Office**

Juez, Corte de Apelaciones de Maryland
Andrea M. Leahy
Vote sí o no
Para continuar en el cargo

Yes /Si

No /No

**Non-Partisan Contest
Candidates in this contest may or may not
be affiliated with any political party
Board of Education At Large
Vote for 1**

Contienda no partidista
Los candidatos en esta contienda pueden estar
o no estar afiliados a ningún partido político
Junta de Educación Representando el
Condado
Vote por Uno

Lynne Harris

Rita Montoya

or write-in/o por escrito:

**Non-Partisan Contest
Candidates in this contest may or may not
be affiliated with any political party
Board of Education
District 2
Vote for 1**

Contienda no partidista
Los candidatos en esta contienda pueden estar
o no estar afiliados a ningún partido político
Junta de Educación
Distrito 2
Vote por Uno

Brenda M. Diaz

Natalie Zimmerman

or write-in/o por escrito:

**Non-Partisan Contest
Candidates in this contest may or may not
be affiliated with any political party
Board of Education
District 4
Vote for 1**

Contienda no partidista
Los candidatos en esta contienda pueden estar
o no estar afiliados a ningún partido político
Junta de Educación
Distrito 4
Vote por Uno

Shebra Evans

Laura M. Stewart

or write-in/o por escrito:

**Question 1
Constitutional Amendment
(Ch. 245 of the 2023 Legislative Session)
Declaration of Rights - Right to
Reproductive Freedom**

Pregunta 1
Enmienda Constitucional
(Capítulo 245 de la Sesión Legislativa de
2023)
Declaración de Derechos - Derecho a la
Libertad Reproductiva

The proposed amendment confirms an individual's fundamental right to reproductive freedom, including but not limited to the ability to make and effectuate decisions to prevent, continue, or end the individual's pregnancy, and provides the State may not, directly or indirectly, deny, burden, or abridge, the right unless justified by a compelling State interest achieved by the least restrictive means.

**(Adding Article 48 to the Maryland
Declaration of Rights)**

La enmienda propuesta confirma el derecho fundamental de una persona a la libertad reproductiva, incluyendo, pero no limitado a, la capacidad de tomar y llevar a cabo decisiones para prevenir, continuar o terminar el embarazo de la persona, y establece que el Estado no puede, directa o indirectamente, negar, obstaculizar o restringir el derecho a menos que esté justificado por un interés estatal convincente logrado por los medios menos restrictivos.

(Añadiendo el Artículo 48 a la Declaración de Derechos de Maryland)

For the Constitutional Amendment/A favor de la Enmienda Constitucional

Against the Constitutional Amendment/En contra de la Enmienda Constitucional

**Question A
Charter Amendment by Petition
County Executive – Term Limit –
Reduction from Three to Two Consecutive
Terms**

Pregunta A
Enmienda a la Carta Constitucional mediante petición
Disminución del límite de mandatos para ejercer el cargo de Ejecutivo del Condado — de tres a dos mandatos consecutivos

Amend Section 202 of the County Charter to decrease the term limit that applies to the County Executive from the current three consecutive terms to two consecutive terms. The decreased limit would apply to anyone who already has served two consecutive terms as of December 2026.

Enmienda al artículo 202 de la Carta Constitucional del condado para disminuir el límite vigente de mandatos para ejercer el cargo de Ejecutivo del Condado -de tres a dos mandatos consecutivos. La disminución del límite de mandatos corresponderá a cualquier funcionario electo que haya cumplido dos mandatos consecutivos a partir de diciembre de 2026.

For/A favor

Against/En contra

**End of Ballot
Fin de la Papeleta**



**Official Ballot
 Presidential General Election
 November 5, 2024
 State of Maryland, Montgomery County**

**BS 234
 013-043**

Papeleta Electoral Oficial
 Elección General Presidencial
 5 de Noviembre del 2024
 Estado de Maryland, Condado de Montgomery

**Instructions
 Instrucciones**

Making Selections

Como Marcar sus
 Selecciones

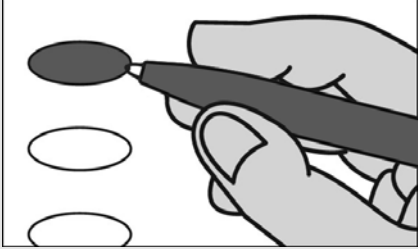

Fill in the oval to the left of the name of your choice. You must blacken the oval completely, and do not make any marks outside of the oval. You do not have to vote in every race.

Llene el óvalo a la izquierda del nombre de su selección. Debe rellenar completamente el óvalo. No haga ninguna marca fuera del óvalo. No tiene que votar en cada contienda.



Do not cross out or erase, or your vote may not count. If you make a mistake or a stray mark, you may ask for a new ballot.

No debe tachar o borrar, o su voto no se contará. Si comete un error o hace una marca demás, puede solicitar una nueva papeleta.

Optional write-in

Voto escrito opcional

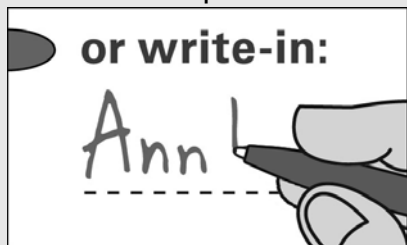

To add a candidate, fill in the oval to the left of "or write-in" and print the name clearly on the dotted line.

Para añadir un candidato por escrito, llene el óvalo a la izquierda de <or write-in/o por escrito> e imprima el nombre del candidato en forma clara en la línea punteada.

**President and Vice President of the United States
 Vote for 1**

Presidente y Vicepresidente de los Estados Unidos
 Vote por Uno

Kamala D. Harris and /y Tim Walz
 Democratic /Demócrata

Donald J. Trump and /y JD Vance
 Republican /Republicano

Chase Oliver and /y Mike ter Maat
 Libertarian /Libertario

Jill Ellen Stein and /y Rudolph Ware
 Green /Verde

Robert F. Kennedy, Jr. and /y Nicole Shanahan
 Unaffiliated /Sin Afiliación

or write-in/o por escrito:

**U.S. Senator
 Vote for 1**

Senador de los EE.UU.
 Vote por Uno

Angela Alsobrooks
 Democratic /Demócrata

Larry Hogan
 Republican /Republicano

Mike Scott
 Libertarian /Libertario

or write-in/o por escrito:

**Representative in Congress District 8
 Vote for 1**

Representante en el Congreso Distrito 8
 Vote por Uno

Jamie Raskin
 Democratic /Demócrata

Cheryl Riley
 Republican /Republicano

Nancy Wallace
 Green /Verde

or write-in/o por escrito:

Judge of the Circuit Court Circuit 6

Vote for up to 4

Juez de la Corte de Circuito Circuito 6

Vote por No Más de Cuatro

Marybeth Ayres

Jennifer S. Fairfax

Louis M. Leibowitz

J. Bradford McCullough

or write-in/o por escrito:

or write-in/o por escrito:

or write-in/o por escrito:

or write-in/o por escrito:

Judge, Appellate Court of Maryland At Large

Anne K. Albright

Vote Yes or No

For Continuance in Office

Juez, Corte de Apelaciones de Maryland

Anne K. Albright

Vote sí o no

Para continuar en el cargo

Yes /Si

No /No

Judge, Appellate Court of Maryland At Large

Kevin F. Arthur

Vote Yes or No

For Continuance in Office

Juez, Corte de Apelaciones de Maryland

Kevin F. Arthur

Vote sí o no

Para continuar en el cargo

Yes /Si

No /No

Vote Both Sides
 Vote en ambos lados



**Judge, Appellate Court of Maryland At Large
Andrea M. Leahy
Vote Yes or No
For Continuance in Office**

Juez, Corte de Apelaciones de Maryland
Andrea M. Leahy
Vote sí o no
Para continuar en el cargo

Yes /Si

No /No

**Non-Partisan Contest
Candidates in this contest may or may not
be affiliated with any political party
Board of Education At Large
Vote for 1**

Contienda no partidista
Los candidatos en esta contienda pueden estar
o no estar afiliados a ningún partido político
Junta de Educación Representando el
Condado
Vote por Uno

Lynne Harris

Rita Montoya

or write-in/o por escrito:

**Non-Partisan Contest
Candidates in this contest may or may not
be affiliated with any political party
Board of Education
District 2
Vote for 1**

Contienda no partidista
Los candidatos en esta contienda pueden estar
o no estar afiliados a ningún partido político
Junta de Educación
Distrito 2
Vote por Uno

Brenda M. Diaz

Natalie Zimmerman

or write-in/o por escrito:

**Non-Partisan Contest
Candidates in this contest may or may not
be affiliated with any political party
Board of Education
District 4
Vote for 1**

Contienda no partidista
Los candidatos en esta contienda pueden estar
o no estar afiliados a ningún partido político
Junta de Educación
Distrito 4
Vote por Uno

Shebra Evans

Laura M. Stewart

or write-in/o por escrito:

**Question 1
Constitutional Amendment
(Ch. 245 of the 2023 Legislative Session)
Declaration of Rights - Right to
Reproductive Freedom**

Pregunta 1
Enmienda Constitucional
(Capítulo 245 de la Sesión Legislativa de
2023)
Declaración de Derechos - Derecho a la
Libertad Reproductiva

The proposed amendment confirms an individual's fundamental right to reproductive freedom, including but not limited to the ability to make and effectuate decisions to prevent, continue, or end the individual's pregnancy, and provides the State may not, directly or indirectly, deny, burden, or abridge, the right unless justified by a compelling State interest achieved by the least restrictive means.

**(Adding Article 48 to the Maryland
Declaration of Rights)**

La enmienda propuesta confirma el derecho fundamental de una persona a la libertad reproductiva, incluyendo, pero no limitado a, la capacidad de tomar y llevar a cabo decisiones para prevenir, continuar o terminar el embarazo de la persona, y establece que el Estado no puede, directa o indirectamente, negar, obstaculizar o restringir el derecho a menos que esté justificado por un interés estatal convincente logrado por los medios menos restrictivos.

(Añadiendo el Artículo 48 a la Declaración de Derechos de Maryland)

For the Constitutional Amendment/A favor de la Enmienda Constitucional

Against the Constitutional Amendment/En contra de la Enmienda Constitucional

**Question A
Charter Amendment by Petition
County Executive – Term Limit –
Reduction from Three to Two Consecutive
Terms**

Pregunta A
Enmienda a la Carta Constitucional mediante petición
Disminución del límite de mandatos para ejercer el cargo de Ejecutivo del Condado — de tres a dos mandatos consecutivos

Amend Section 202 of the County Charter to decrease the term limit that applies to the County Executive from the current three consecutive terms to two consecutive terms. The decreased limit would apply to anyone who already has served two consecutive terms as of December 2026.

Enmienda al artículo 202 de la Carta Constitucional del condado para disminuir el límite vigente de mandatos para ejercer el cargo de Ejecutivo del Condado -de tres a dos mandatos consecutivos. La disminución del límite de mandatos corresponderá a cualquier funcionario electo que haya cumplido dos mandatos consecutivos a partir de diciembre de 2026.

For/A favor

Against/En contra

**End of Ballot
Fin de la Papeleta**



**Official Ballot
 Presidential General Election
 November 5, 2024
 State of Maryland, Montgomery County**

**BS 235
 013-044**

Papeleta Electoral Oficial
 Elección General Presidencial
 5 de Noviembre del 2024
 Estado de Maryland, Condado de Montgomery

**Instructions
 Instrucciones**

Making Selections

Como Marcar sus
 Selecciones



Fill in the oval to the left of the name of your choice. You must blacken the oval completely, and do not make any marks outside of the oval. You do not have to vote in every race.

Llene el óvalo a la izquierda del nombre de su selección. Debe rellenar completamente el óvalo. No haga ninguna marca fuera del óvalo. No tiene que votar en cada contienda.



Do not cross out or erase, or your vote may not count. If you make a mistake or a stray mark, you may ask for a new ballot.

No debe tachar o borrar, o su voto no se contará. Si comete un error o hace una marca demás, puede solicitar una nueva papeleta.

Optional write-in

Voto escrito opcional



To add a candidate, fill in the oval to the left of "or write-in" and print the name clearly on the dotted line.

Para añadir un candidato por escrito, llene el óvalo a la izquierda de <or write-in/o por escrito> e imprima el nombre del candidato en forma clara en la línea punteada.

**President and Vice President of the United States
 Vote for 1**

Presidente y Vicepresidente de los Estados Unidos
 Vote por Uno

Kamala D. Harris and /y Tim Walz
 Democratic /Demócrata

Donald J. Trump and /y JD Vance
 Republican /Republicano

Chase Oliver and /y Mike ter Maat
 Libertarian /Libertario

Jill Ellen Stein and /y Rudolph Ware
 Green /Verde

Robert F. Kennedy, Jr. and /y Nicole Shanahan
 Unaffiliated /Sin Afiliación

or write-in/o por escrito:

**U.S. Senator
 Vote for 1**

Senador de los EE.UU.
 Vote por Uno

Angela Alsobrooks
 Democratic /Demócrata

Larry Hogan
 Republican /Republicano

Mike Scott
 Libertarian /Libertario

or write-in/o por escrito:

**Representative in Congress District 8
 Vote for 1**

Representante en el Congreso Distrito 8
 Vote por Uno

Jamie Raskin
 Democratic /Demócrata

Cheryl Riley
 Republican /Republicano

Nancy Wallace
 Green /Verde

or write-in/o por escrito:

Judge of the Circuit Court Circuit 6

Vote for up to 4

Juez de la Corte de Circuito Circuito 6

Vote por No Más de Cuatro

Marybeth Ayres

Jennifer S. Fairfax

Louis M. Leibowitz

J. Bradford McCullough

or write-in/o por escrito:

or write-in/o por escrito:

or write-in/o por escrito:

or write-in/o por escrito:

Judge, Appellate Court of Maryland At Large

Anne K. Albright

Vote Yes or No

For Continuance in Office

Juez, Corte de Apelaciones de Maryland

Anne K. Albright

Vote sí o no

Para continuar en el cargo

Yes /Si

No /No

Judge, Appellate Court of Maryland At Large

Kevin F. Arthur

Vote Yes or No

For Continuance in Office

Juez, Corte de Apelaciones de Maryland

Kevin F. Arthur

Vote sí o no

Para continuar en el cargo

Yes /Si

No /No

Vote Both Sides
 Vote en ambos lados



**Judge, Appellate Court of Maryland At Large
Andrea M. Leahy
Vote Yes or No
For Continuance in Office**

Juez, Corte de Apelaciones de Maryland
Andrea M. Leahy
Vote sí o no
Para continuar en el cargo

Yes /Si

No /No

**Non-Partisan Contest
Candidates in this contest may or may not
be affiliated with any political party
Board of Education At Large
Vote for 1**

Contienda no partidista
Los candidatos en esta contienda pueden estar
o no estar afiliados a ningún partido político
Junta de Educación Representando el
Condado
Vote por Uno

Lynne Harris

Rita Montoya

or write-in/o por escrito:

**Non-Partisan Contest
Candidates in this contest may or may not
be affiliated with any political party
Board of Education
District 2
Vote for 1**

Contienda no partidista
Los candidatos en esta contienda pueden estar
o no estar afiliados a ningún partido político
Junta de Educación
Distrito 2
Vote por Uno

Brenda M. Diaz

Natalie Zimmerman

or write-in/o por escrito:

**Non-Partisan Contest
Candidates in this contest may or may not
be affiliated with any political party
Board of Education
District 4
Vote for 1**

Contienda no partidista
Los candidatos en esta contienda pueden estar
o no estar afiliados a ningún partido político
Junta de Educación
Distrito 4
Vote por Uno

Shebra Evans

Laura M. Stewart

or write-in/o por escrito:

**Question 1
Constitutional Amendment
(Ch. 245 of the 2023 Legislative Session)
Declaration of Rights - Right to
Reproductive Freedom**

Pregunta 1
Enmienda Constitucional
(Capítulo 245 de la Sesión Legislativa de
2023)
Declaración de Derechos - Derecho a la
Libertad Reproductiva

The proposed amendment confirms an individual's fundamental right to reproductive freedom, including but not limited to the ability to make and effectuate decisions to prevent, continue, or end the individual's pregnancy, and provides the State may not, directly or indirectly, deny, burden, or abridge, the right unless justified by a compelling State interest achieved by the least restrictive means.

**(Adding Article 48 to the Maryland
Declaration of Rights)**

La enmienda propuesta confirma el derecho fundamental de una persona a la libertad reproductiva, incluyendo, pero no limitado a, la capacidad de tomar y llevar a cabo decisiones para prevenir, continuar o terminar el embarazo de la persona, y establece que el Estado no puede, directa o indirectamente, negar, obstaculizar o restringir el derecho a menos que esté justificado por un interés estatal convincente logrado por los medios menos restrictivos.

(Añadiendo el Artículo 48 a la Declaración de Derechos de Maryland)

- For the Constitutional Amendment/A favor de la Enmienda Constitucional**
- Against the Constitutional Amendment/En contra de la Enmienda Constitucional**

**Question A
Charter Amendment by Petition
County Executive – Term Limit –
Reduction from Three to Two Consecutive
Terms**

Pregunta A
Enmienda a la Carta Constitucional mediante petición
Disminución del límite de mandatos para ejercer el cargo de Ejecutivo del Condado — de tres a dos mandatos consecutivos

Amend Section 202 of the County Charter to decrease the term limit that applies to the County Executive from the current three consecutive terms to two consecutive terms. The decreased limit would apply to anyone who already has served two consecutive terms as of December 2026.

Enmienda al artículo 202 de la Carta Constitucional del condado para disminuir el límite vigente de mandatos para ejercer el cargo de Ejecutivo del Condado -de tres a dos mandatos consecutivos. La disminución del límite de mandatos corresponderá a cualquier funcionario electo que haya cumplido dos mandatos consecutivos a partir de diciembre de 2026.

- For/A favor**
- Against/En contra**

**End of Ballot
Fin de la Papeleta**



**Official Ballot
 Presidential General Election
 November 5, 2024
 State of Maryland, Montgomery County**

**BS 236
 013-045**

Papeleta Electoral Oficial
 Elección General Presidencial
 5 de Noviembre del 2024
 Estado de Maryland, Condado de Montgomery

**Instructions
 Instrucciones**

Making Selections

Como Marcar sus
 Selecciones



Fill in the oval to the left of the name of your choice. You must blacken the oval completely, and do not make any marks outside of the oval. You do not have to vote in every race.

Llene el óvalo a la izquierda del nombre de su selección. Debe rellenar completamente el óvalo. No haga ninguna marca fuera del óvalo. No tiene que votar en cada contienda.



Do not cross out or erase, or your vote may not count. If you make a mistake or a stray mark, you may ask for a new ballot.

No debe tachar o borrar, o su voto no se contará. Si comete un error o hace una marca demás, puede solicitar una nueva papeleta.

Optional write-in

Voto escrito opcional



To add a candidate, fill in the oval to the left of "or write-in" and print the name clearly on the dotted line.

Para añadir un candidato por escrito, llene el óvalo a la izquierda de <or write-in/o por escrito> e imprima el nombre del candidato en forma clara en la línea punteada.

**President and Vice President of the United States
 Vote for 1**

Presidente y Vicepresidente de los Estados Unidos
 Vote por Uno

Kamala D. Harris and /y Tim Walz
 Democratic /Demócrata

Donald J. Trump and /y JD Vance
 Republican /Republicano

Chase Oliver and /y Mike ter Maat
 Libertarian /Libertario

Jill Ellen Stein and /y Rudolph Ware
 Green /Verde

Robert F. Kennedy, Jr. and /y Nicole Shanahan
 Unaffiliated /Sin Afiliación

or write-in/o por escrito:

**U.S. Senator
 Vote for 1**

Senador de los EE.UU.
 Vote por Uno

Angela Alsobrooks
 Democratic /Demócrata

Larry Hogan
 Republican /Republicano

Mike Scott
 Libertarian /Libertario

or write-in/o por escrito:

**Representative in Congress District 8
 Vote for 1**

Representante en el Congreso Distrito 8
 Vote por Uno

Jamie Raskin
 Democratic /Demócrata

Cheryl Riley
 Republican /Republicano

Nancy Wallace
 Green /Verde

or write-in/o por escrito:

Judge of the Circuit Court Circuit 6

Vote for up to 4

Juez de la Corte de Circuito Circuito 6

Vote por No Más de Cuatro

Marybeth Ayres

Jennifer S. Fairfax

Louis M. Leibowitz

J. Bradford McCullough

or write-in/o por escrito:

or write-in/o por escrito:

or write-in/o por escrito:

or write-in/o por escrito:

Judge, Appellate Court of Maryland At Large

Anne K. Albright

Vote Yes or No

For Continuance in Office

Juez, Corte de Apelaciones de Maryland

Anne K. Albright

Vote sí o no

Para continuar en el cargo

Yes /Si

No /No

Judge, Appellate Court of Maryland At Large

Kevin F. Arthur

Vote Yes or No

For Continuance in Office

Juez, Corte de Apelaciones de Maryland

Kevin F. Arthur

Vote sí o no

Para continuar en el cargo

Yes /Si

No /No

Vote Both Sides
 Vote en ambos lados



**Judge, Appellate Court of Maryland At Large
Andrea M. Leahy
Vote Yes or No
For Continuance in Office**

Juez, Corte de Apelaciones de Maryland
Andrea M. Leahy
Vote sí o no
Para continuar en el cargo

Yes /Si

No /No

**Non-Partisan Contest
Candidates in this contest may or may not
be affiliated with any political party
Board of Education At Large
Vote for 1**

Contienda no partidista
Los candidatos en esta contienda pueden estar
o no estar afiliados a ningún partido político
Junta de Educación Representando el
Condado
Vote por Uno

Lynne Harris

Rita Montoya

or write-in/o por escrito:

**Non-Partisan Contest
Candidates in this contest may or may not
be affiliated with any political party
Board of Education
District 2
Vote for 1**

Contienda no partidista
Los candidatos en esta contienda pueden estar
o no estar afiliados a ningún partido político
Junta de Educación
Distrito 2
Vote por Uno

Brenda M. Diaz

Natalie Zimmerman

or write-in/o por escrito:

**Non-Partisan Contest
Candidates in this contest may or may not
be affiliated with any political party
Board of Education
District 4
Vote for 1**

Contienda no partidista
Los candidatos en esta contienda pueden estar
o no estar afiliados a ningún partido político
Junta de Educación
Distrito 4
Vote por Uno

Shebra Evans

Laura M. Stewart

or write-in/o por escrito:

**Question 1
Constitutional Amendment
(Ch. 245 of the 2023 Legislative Session)
Declaration of Rights - Right to
Reproductive Freedom**

Pregunta 1
Enmienda Constitucional
(Capítulo 245 de la Sesión Legislativa de
2023)
Declaración de Derechos - Derecho a la
Libertad Reproductiva

The proposed amendment confirms an individual's fundamental right to reproductive freedom, including but not limited to the ability to make and effectuate decisions to prevent, continue, or end the individual's pregnancy, and provides the State may not, directly or indirectly, deny, burden, or abridge, the right unless justified by a compelling State interest achieved by the least restrictive means.

**(Adding Article 48 to the Maryland
Declaration of Rights)**

La enmienda propuesta confirma el derecho fundamental de una persona a la libertad reproductiva, incluyendo, pero no limitado a, la capacidad de tomar y llevar a cabo decisiones para prevenir, continuar o terminar el embarazo de la persona, y establece que el Estado no puede, directa o indirectamente, negar, obstaculizar o restringir el derecho a menos que esté justificado por un interés estatal convincente logrado por los medios menos restrictivos.

(Añadiendo el Artículo 48 a la Declaración de Derechos de Maryland)

For the Constitutional Amendment/A favor de la Enmienda Constitucional

Against the Constitutional Amendment/En contra de la Enmienda Constitucional

**Question A
Charter Amendment by Petition
County Executive – Term Limit –
Reduction from Three to Two Consecutive
Terms**

Pregunta A
Enmienda a la Carta Constitucional mediante petición
Disminución del límite de mandatos para ejercer el cargo de Ejecutivo del Condado — de tres a dos mandatos consecutivos

Amend Section 202 of the County Charter to decrease the term limit that applies to the County Executive from the current three consecutive terms to two consecutive terms. The decreased limit would apply to anyone who already has served two consecutive terms as of December 2026.

Enmienda al artículo 202 de la Carta Constitucional del condado para disminuir el límite vigente de mandatos para ejercer el cargo de Ejecutivo del Condado -de tres a dos mandatos consecutivos. La disminución del límite de mandatos corresponderá a cualquier funcionario electo que haya cumplido dos mandatos consecutivos a partir de diciembre de 2026.

For/A favor

Against/En contra

**End of Ballot
Fin de la Papeleta**



**Official Ballot
 Presidential General Election
 November 5, 2024
 State of Maryland, Montgomery County**

**BS 237
 013-046**

Papeleta Electoral Oficial
 Elección General Presidencial
 5 de Noviembre del 2024
 Estado de Maryland, Condado de Montgomery

**Instructions
 Instrucciones**

Making Selections

Como Marcar sus
 Selecciones

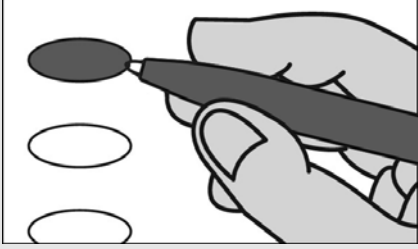

Fill in the oval to the left of the name of your choice. You must blacken the oval completely, and do not make any marks outside of the oval. You do not have to vote in every race.

Llene el óvalo a la izquierda del nombre de su selección. Debe rellenar completamente el óvalo. No haga ninguna marca fuera del óvalo. No tiene que votar en cada contienda.



Do not cross out or erase, or your vote may not count. If you make a mistake or a stray mark, you may ask for a new ballot.

No debe tachar o borrar, o su voto no se contará. Si comete un error o hace una marca demás, puede solicitar una nueva papeleta.

Optional write-in

Voto escrito opcional

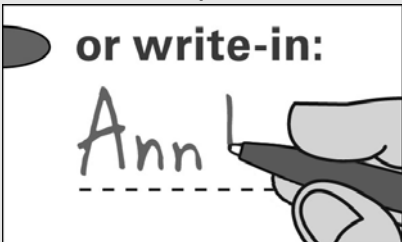

To add a candidate, fill in the oval to the left of "or write-in" and print the name clearly on the dotted line.

Para añadir un candidato por escrito, llene el óvalo a la izquierda de <or write-in/o por escrito> e imprima el nombre del candidato en forma clara en la línea punteada.

**President and Vice President of the United States
 Vote for 1**

Presidente y Vicepresidente de los Estados Unidos
 Vote por Uno

Kamala D. Harris and /y Tim Walz
 Democratic /Demócrata

Donald J. Trump and /y JD Vance
 Republican /Republicano

Chase Oliver and /y Mike ter Maat
 Libertarian /Libertario

Jill Ellen Stein and /y Rudolph Ware
 Green /Verde

Robert F. Kennedy, Jr. and /y Nicole Shanahan
 Unaffiliated /Sin Afiliación

or write-in/o por escrito:

**U.S. Senator
 Vote for 1**

Senador de los EE.UU.
 Vote por Uno

Angela Alsobrooks
 Democratic /Demócrata

Larry Hogan
 Republican /Republicano

Mike Scott
 Libertarian /Libertario

or write-in/o por escrito:

**Representative in Congress District 8
 Vote for 1**

Representante en el Congreso Distrito 8
 Vote por Uno

Jamie Raskin
 Democratic /Demócrata

Cheryl Riley
 Republican /Republicano

Nancy Wallace
 Green /Verde

or write-in/o por escrito:

Judge of the Circuit Court Circuit 6

Vote for up to 4

Juez de la Corte de Circuito Circuito 6

Vote por No Más de Cuatro

Marybeth Ayres

Jennifer S. Fairfax

Louis M. Leibowitz

J. Bradford McCullough

or write-in/o por escrito:

or write-in/o por escrito:

or write-in/o por escrito:

or write-in/o por escrito:

Judge, Appellate Court of Maryland At Large

Anne K. Albright

Vote Yes or No

For Continuance in Office

Juez, Corte de Apelaciones de Maryland

Anne K. Albright

Vote sí o no

Para continuar en el cargo

Yes /Si

No /No

Judge, Appellate Court of Maryland At Large

Kevin F. Arthur

Vote Yes or No

For Continuance in Office

Juez, Corte de Apelaciones de Maryland

Kevin F. Arthur

Vote sí o no

Para continuar en el cargo

Yes /Si

No /No

Vote Both Sides
 Vote en ambos lados



**Judge, Appellate Court of Maryland At Large
Andrea M. Leahy
Vote Yes or No
For Continuance in Office**

Juez, Corte de Apelaciones de Maryland
Andrea M. Leahy
Vote sí o no
Para continuar en el cargo

Yes /Si

No /No

**Non-Partisan Contest
Candidates in this contest may or may not
be affiliated with any political party
Board of Education At Large
Vote for 1**

Contienda no partidista
Los candidatos en esta contienda pueden estar
o no estar afiliados a ningún partido político
Junta de Educación Representando el
Condado
Vote por Uno

Lynne Harris

Rita Montoya

or write-in/o por escrito:

**Non-Partisan Contest
Candidates in this contest may or may not
be affiliated with any political party
Board of Education
District 2
Vote for 1**

Contienda no partidista
Los candidatos en esta contienda pueden estar
o no estar afiliados a ningún partido político
Junta de Educación
Distrito 2
Vote por Uno

Brenda M. Diaz

Natalie Zimmerman

or write-in/o por escrito:

**Non-Partisan Contest
Candidates in this contest may or may not
be affiliated with any political party
Board of Education
District 4
Vote for 1**

Contienda no partidista
Los candidatos en esta contienda pueden estar
o no estar afiliados a ningún partido político
Junta de Educación
Distrito 4
Vote por Uno

Shebra Evans

Laura M. Stewart

or write-in/o por escrito:

**Question 1
Constitutional Amendment
(Ch. 245 of the 2023 Legislative Session)
Declaration of Rights - Right to
Reproductive Freedom**

Pregunta 1
Enmienda Constitucional
(Capítulo 245 de la Sesión Legislativa de
2023)
Declaración de Derechos - Derecho a la
Libertad Reproductiva

The proposed amendment confirms an individual's fundamental right to reproductive freedom, including but not limited to the ability to make and effectuate decisions to prevent, continue, or end the individual's pregnancy, and provides the State may not, directly or indirectly, deny, burden, or abridge, the right unless justified by a compelling State interest achieved by the least restrictive means.

**(Adding Article 48 to the Maryland
Declaration of Rights)**

La enmienda propuesta confirma el derecho fundamental de una persona a la libertad reproductiva, incluyendo, pero no limitado a, la capacidad de tomar y llevar a cabo decisiones para prevenir, continuar o terminar el embarazo de la persona, y establece que el Estado no puede, directa o indirectamente, negar, obstaculizar o restringir el derecho a menos que esté justificado por un interés estatal convincente logrado por los medios menos restrictivos.

(Añadiendo el Artículo 48 a la Declaración de Derechos de Maryland)

- For the Constitutional Amendment/A favor de la Enmienda Constitucional**
- Against the Constitutional Amendment/En contra de la Enmienda Constitucional**

**Question A
Charter Amendment by Petition
County Executive – Term Limit –
Reduction from Three to Two Consecutive
Terms**

Pregunta A
Enmienda a la Carta Constitucional mediante petición
Disminución del límite de mandatos para ejercer el cargo de Ejecutivo del Condado — de tres a dos mandatos consecutivos

Amend Section 202 of the County Charter to decrease the term limit that applies to the County Executive from the current three consecutive terms to two consecutive terms. The decreased limit would apply to anyone who already has served two consecutive terms as of December 2026.

Enmienda al artículo 202 de la Carta Constitucional del condado para disminuir el límite vigente de mandatos para ejercer el cargo de Ejecutivo del Condado -de tres a dos mandatos consecutivos. La disminución del límite de mandatos corresponderá a cualquier funcionario electo que haya cumplido dos mandatos consecutivos a partir de diciembre de 2026.

- For/A favor**
- Against/En contra**

**End of Ballot
Fin de la Papeleta**



**Official Ballot
 Presidential General Election
 November 5, 2024
 State of Maryland, Montgomery County**

**BS 238
 013-047**

Papeleta Electoral Oficial
 Elección General Presidencial
 5 de Noviembre del 2024
 Estado de Maryland, Condado de Montgomery

**Instructions
 Instrucciones**

Making Selections

Como Marcar sus
 Selecciones

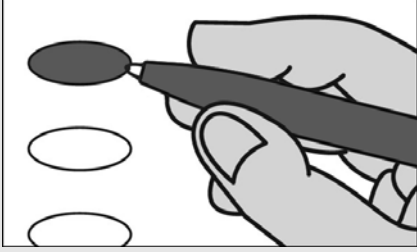

Fill in the oval to the left of the name of your choice. You must blacken the oval completely, and do not make any marks outside of the oval. You do not have to vote in every race.

Llene el óvalo a la izquierda del nombre de su selección. Debe rellenar completamente el óvalo. No haga ninguna marca fuera del óvalo. No tiene que votar en cada contienda.



Do not cross out or erase, or your vote may not count. If you make a mistake or a stray mark, you may ask for a new ballot.

No debe tachar o borrar, o su voto no se contará. Si comete un error o hace una marca demás, puede solicitar una nueva papeleta.

Optional write-in

Voto escrito opcional



To add a candidate, fill in the oval to the left of "or write-in" and print the name clearly on the dotted line.

Para añadir un candidato por escrito, llene el óvalo a la izquierda de <or write-in/o por escrito> e imprima el nombre del candidato en forma clara en la línea punteada.

**President and Vice President of the United States
 Vote for 1**

Presidente y Vicepresidente de los Estados Unidos
 Vote por Uno

Kamala D. Harris and /y Tim Walz
 Democratic /Demócrata

Donald J. Trump and /y JD Vance
 Republican /Republicano

Chase Oliver and /y Mike ter Maat
 Libertarian /Libertario

Jill Ellen Stein and /y Rudolph Ware
 Green /Verde

Robert F. Kennedy, Jr. and /y Nicole Shanahan
 Unaffiliated /Sin Afiliación

or write-in/o por escrito:

**U.S. Senator
 Vote for 1**

Senador de los EE.UU.
 Vote por Uno

Angela Alsobrooks
 Democratic /Demócrata

Larry Hogan
 Republican /Republicano

Mike Scott
 Libertarian /Libertario

or write-in/o por escrito:

**Representative in Congress District 8
 Vote for 1**

Representante en el Congreso Distrito 8
 Vote por Uno

Jamie Raskin
 Democratic /Demócrata

Cheryl Riley
 Republican /Republicano

Nancy Wallace
 Green /Verde

or write-in/o por escrito:

Judge of the Circuit Court Circuit 6

Vote for up to 4

Juez de la Corte de Circuito Circuito 6

Vote por No Más de Cuatro

Marybeth Ayres

Jennifer S. Fairfax

Louis M. Leibowitz

J. Bradford McCullough

or write-in/o por escrito:

or write-in/o por escrito:

or write-in/o por escrito:

or write-in/o por escrito:

Judge, Appellate Court of Maryland At Large

Anne K. Albright

Vote Yes or No

For Continuance in Office

Juez, Corte de Apelaciones de Maryland

Anne K. Albright

Vote sí o no

Para continuar en el cargo

Yes /Si

No /No

Judge, Appellate Court of Maryland At Large

Kevin F. Arthur

Vote Yes or No

For Continuance in Office

Juez, Corte de Apelaciones de Maryland

Kevin F. Arthur

Vote sí o no

Para continuar en el cargo

Yes /Si

No /No

Vote Both Sides
 Vote en ambos lados



**Judge, Appellate Court of Maryland At Large
Andrea M. Leahy
Vote Yes or No
For Continuance in Office**

Juez, Corte de Apelaciones de Maryland
Andrea M. Leahy
Vote sí o no
Para continuar en el cargo

Yes /Si

No /No

**Non-Partisan Contest
Candidates in this contest may or may not
be affiliated with any political party
Board of Education At Large
Vote for 1**

Contienda no partidista
Los candidatos en esta contienda pueden estar
o no estar afiliados a ningún partido político
Junta de Educación Representando el
Condado
Vote por Uno

Lynne Harris

Rita Montoya

or write-in/o por escrito:

**Non-Partisan Contest
Candidates in this contest may or may not
be affiliated with any political party
Board of Education
District 2
Vote for 1**

Contienda no partidista
Los candidatos en esta contienda pueden estar
o no estar afiliados a ningún partido político
Junta de Educación
Distrito 2
Vote por Uno

Brenda M. Diaz

Natalie Zimmerman

or write-in/o por escrito:

**Non-Partisan Contest
Candidates in this contest may or may not
be affiliated with any political party
Board of Education
District 4
Vote for 1**

Contienda no partidista
Los candidatos en esta contienda pueden estar
o no estar afiliados a ningún partido político
Junta de Educación
Distrito 4
Vote por Uno

Shebra Evans

Laura M. Stewart

or write-in/o por escrito:

**Question 1
Constitutional Amendment
(Ch. 245 of the 2023 Legislative Session)
Declaration of Rights - Right to
Reproductive Freedom**

Pregunta 1
Enmienda Constitucional
(Capítulo 245 de la Sesión Legislativa de
2023)
Declaración de Derechos - Derecho a la
Libertad Reproductiva

The proposed amendment confirms an individual's fundamental right to reproductive freedom, including but not limited to the ability to make and effectuate decisions to prevent, continue, or end the individual's pregnancy, and provides the State may not, directly or indirectly, deny, burden, or abridge, the right unless justified by a compelling State interest achieved by the least restrictive means.

**(Adding Article 48 to the Maryland
Declaration of Rights)**

La enmienda propuesta confirma el derecho fundamental de una persona a la libertad reproductiva, incluyendo, pero no limitado a, la capacidad de tomar y llevar a cabo decisiones para prevenir, continuar o terminar el embarazo de la persona, y establece que el Estado no puede, directa o indirectamente, negar, obstaculizar o restringir el derecho a menos que esté justificado por un interés estatal convincente logrado por los medios menos restrictivos.

(Añadiendo el Artículo 48 a la Declaración de Derechos de Maryland)

- For the Constitutional Amendment/A favor de la Enmienda Constitucional**
- Against the Constitutional Amendment/En contra de la Enmienda Constitucional**

**Question A
Charter Amendment by Petition
County Executive – Term Limit –
Reduction from Three to Two Consecutive
Terms**

Pregunta A
Enmienda a la Carta Constitucional mediante petición
Disminución del límite de mandatos para ejercer el cargo de Ejecutivo del Condado — de tres a dos mandatos consecutivos

Amend Section 202 of the County Charter to decrease the term limit that applies to the County Executive from the current three consecutive terms to two consecutive terms. The decreased limit would apply to anyone who already has served two consecutive terms as of December 2026.

Enmienda al artículo 202 de la Carta Constitucional del condado para disminuir el límite vigente de mandatos para ejercer el cargo de Ejecutivo del Condado -de tres a dos mandatos consecutivos. La disminución del límite de mandatos corresponderá a cualquier funcionario electo que haya cumplido dos mandatos consecutivos a partir de diciembre de 2026.

- For/A favor**
- Against/En contra**

**End of Ballot
Fin de la Papeleta**



**Official Ballot
 Presidential General Election
 November 5, 2024
 State of Maryland, Montgomery County**

**BS 239
 013-049**

Papeleta Electoral Oficial
 Elección General Presidencial
 5 de Noviembre del 2024
 Estado de Maryland, Condado de Montgomery

**Instructions
 Instrucciones**

Making Selections

Como Marcar sus
 Selecciones



Fill in the oval to the left of the name of your choice. You must blacken the oval completely, and do not make any marks outside of the oval. You do not have to vote in every race.

Llene el óvalo a la izquierda del nombre de su selección. Debe rellenar completamente el óvalo. No haga ninguna marca fuera del óvalo. No tiene que votar en cada contienda.



Do not cross out or erase, or your vote may not count. If you make a mistake or a stray mark, you may ask for a new ballot.

No debe tachar o borrar, o su voto no se contará. Si comete un error o hace una marca demás, puede solicitar una nueva papeleta.

Optional write-in

Voto escrito opcional



To add a candidate, fill in the oval to the left of "or write-in" and print the name clearly on the dotted line.

Para añadir un candidato por escrito, llene el óvalo a la izquierda de <or write-in/o por escrito> e imprima el nombre del candidato en forma clara en la línea punteada.

**President and Vice President of the United States
 Vote for 1**

Presidente y Vicepresidente de los Estados Unidos
 Vote por Uno

Kamala D. Harris and /y Tim Walz
 Democratic /Demócrata

Donald J. Trump and /y JD Vance
 Republican /Republicano

Chase Oliver and /y Mike ter Maat
 Libertarian /Libertario

Jill Ellen Stein and /y Rudolph Ware
 Green /Verde

Robert F. Kennedy, Jr. and /y Nicole Shanahan
 Unaffiliated /Sin Afiliación

or write-in/o por escrito:

**U.S. Senator
 Vote for 1**

Senador de los EE.UU.
 Vote por Uno

Angela Alsobrooks
 Democratic /Demócrata

Larry Hogan
 Republican /Republicano

Mike Scott
 Libertarian /Libertario

or write-in/o por escrito:

**Representative in Congress District 8
 Vote for 1**

Representante en el Congreso Distrito 8
 Vote por Uno

Jamie Raskin
 Democratic /Demócrata

Cheryl Riley
 Republican /Republicano

Nancy Wallace
 Green /Verde

or write-in/o por escrito:

Judge of the Circuit Court Circuit 6

Vote for up to 4

Juez de la Corte de Circuito Circuito 6

Vote por No Más de Cuatro

Marybeth Ayres

Jennifer S. Fairfax

Louis M. Leibowitz

J. Bradford McCullough

or write-in/o por escrito:

or write-in/o por escrito:

or write-in/o por escrito:

or write-in/o por escrito:

Judge, Appellate Court of Maryland At Large

Anne K. Albright

Vote Yes or No

For Continuance in Office

Juez, Corte de Apelaciones de Maryland

Anne K. Albright

Vote sí o no

Para continuar en el cargo

Yes /Si

No /No

Judge, Appellate Court of Maryland At Large

Kevin F. Arthur

Vote Yes or No

For Continuance in Office

Juez, Corte de Apelaciones de Maryland

Kevin F. Arthur

Vote sí o no

Para continuar en el cargo

Yes /Si

No /No

Vote Both Sides
 Vote en ambos lados



**Judge, Appellate Court of Maryland At Large
Andrea M. Leahy
Vote Yes or No
For Continuance in Office**

Juez, Corte de Apelaciones de Maryland
Andrea M. Leahy
Vote sí o no
Para continuar en el cargo

Yes /Si

No /No

**Non-Partisan Contest
Candidates in this contest may or may not
be affiliated with any political party
Board of Education At Large
Vote for 1**

Contienda no partidista
Los candidatos en esta contienda pueden estar
o no estar afiliados a ningún partido político
Junta de Educación Representando el
Condado
Vote por Uno

Lynne Harris

Rita Montoya

or write-in/o por escrito:

**Non-Partisan Contest
Candidates in this contest may or may not
be affiliated with any political party
Board of Education
District 2
Vote for 1**

Contienda no partidista
Los candidatos en esta contienda pueden estar
o no estar afiliados a ningún partido político
Junta de Educación
Distrito 2
Vote por Uno

Brenda M. Diaz

Natalie Zimmerman

or write-in/o por escrito:

**Non-Partisan Contest
Candidates in this contest may or may not
be affiliated with any political party
Board of Education
District 4
Vote for 1**

Contienda no partidista
Los candidatos en esta contienda pueden estar
o no estar afiliados a ningún partido político
Junta de Educación
Distrito 4
Vote por Uno

Shebra Evans

Laura M. Stewart

or write-in/o por escrito:

**Question 1
Constitutional Amendment
(Ch. 245 of the 2023 Legislative Session)
Declaration of Rights - Right to
Reproductive Freedom**

Pregunta 1
Enmienda Constitucional
(Capítulo 245 de la Sesión Legislativa de
2023)
Declaración de Derechos - Derecho a la
Libertad Reproductiva

The proposed amendment confirms an individual's fundamental right to reproductive freedom, including but not limited to the ability to make and effectuate decisions to prevent, continue, or end the individual's pregnancy, and provides the State may not, directly or indirectly, deny, burden, or abridge, the right unless justified by a compelling State interest achieved by the least restrictive means.

**(Adding Article 48 to the Maryland
Declaration of Rights)**

La enmienda propuesta confirma el derecho fundamental de una persona a la libertad reproductiva, incluyendo, pero no limitado a, la capacidad de tomar y llevar a cabo decisiones para prevenir, continuar o terminar el embarazo de la persona, y establece que el Estado no puede, directa o indirectamente, negar, obstaculizar o restringir el derecho a menos que esté justificado por un interés estatal convincente logrado por los medios menos restrictivos.

(Añadiendo el Artículo 48 a la Declaración de Derechos de Maryland)

For the Constitutional Amendment/A favor de la Enmienda Constitucional

Against the Constitutional Amendment/En contra de la Enmienda Constitucional

**Question A
Charter Amendment by Petition
County Executive – Term Limit –
Reduction from Three to Two Consecutive
Terms**

Pregunta A
Enmienda a la Carta Constitucional mediante petición
Disminución del límite de mandatos para ejercer el cargo de Ejecutivo del Condado — de tres a dos mandatos consecutivos

Amend Section 202 of the County Charter to decrease the term limit that applies to the County Executive from the current three consecutive terms to two consecutive terms. The decreased limit would apply to anyone who already has served two consecutive terms as of December 2026.

Enmienda al artículo 202 de la Carta Constitucional del condado para disminuir el límite vigente de mandatos para ejercer el cargo de Ejecutivo del Condado -de tres a dos mandatos consecutivos. La disminución del límite de mandatos corresponderá a cualquier funcionario electo que haya cumplido dos mandatos consecutivos a partir de diciembre de 2026.

For/A favor

Against/En contra

**End of Ballot
Fin de la Papeleta**



**Official Ballot
 Presidential General Election
 November 5, 2024
 State of Maryland, Montgomery County**

**BS 240
 013-050**

Papeleta Electoral Oficial
 Elección General Presidencial
 5 de Noviembre del 2024
 Estado de Maryland, Condado de Montgomery

**Instructions
 Instrucciones**

Making Selections

Como Marcar sus
 Selecciones

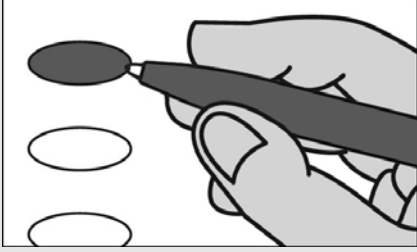

Fill in the oval to the left of the name of your choice. You must blacken the oval completely, and do not make any marks outside of the oval. You do not have to vote in every race.

Llene el óvalo a la izquierda del nombre de su selección. Debe rellenar completamente el óvalo. No haga ninguna marca fuera del óvalo. No tiene que votar en cada contienda.



Do not cross out or erase, or your vote may not count. If you make a mistake or a stray mark, you may ask for a new ballot.

No debe tachar o borrar, o su voto no se contará. Si comete un error o hace una marca demás, puede solicitar una nueva papeleta.

Optional write-in

Voto escrito opcional



To add a candidate, fill in the oval to the left of "or write-in" and print the name clearly on the dotted line.

Para añadir un candidato por escrito, llene el óvalo a la izquierda de <or write-in/o por escrito> e imprima el nombre del candidato en forma clara en la línea punteada.

**President and Vice President of the United States
 Vote for 1**

Presidente y Vicepresidente de los Estados Unidos
 Vote por Uno

Kamala D. Harris and /y Tim Walz
 Democratic /Demócrata

Donald J. Trump and /y JD Vance
 Republican /Republicano

Chase Oliver and /y Mike ter Maat
 Libertarian /Libertario

Jill Ellen Stein and /y Rudolph Ware
 Green /Verde

Robert F. Kennedy, Jr. and /y Nicole Shanahan
 Unaffiliated /Sin Afiliación

or write-in/o por escrito:

**U.S. Senator
 Vote for 1**

Senador de los EE.UU.
 Vote por Uno

Angela Alsobrooks
 Democratic /Demócrata

Larry Hogan
 Republican /Republicano

Mike Scott
 Libertarian /Libertario

or write-in/o por escrito:

**Representative in Congress District 8
 Vote for 1**

Representante en el Congreso Distrito 8
 Vote por Uno

Jamie Raskin
 Democratic /Demócrata

Cheryl Riley
 Republican /Republicano

Nancy Wallace
 Green /Verde

or write-in/o por escrito:

Judge of the Circuit Court Circuit 6

Vote for up to 4

Juez de la Corte de Circuito Circuito 6

Vote por No Más de Cuatro

Marybeth Ayres

Jennifer S. Fairfax

Louis M. Leibowitz

J. Bradford McCullough

or write-in/o por escrito:

or write-in/o por escrito:

or write-in/o por escrito:

or write-in/o por escrito:

Judge, Appellate Court of Maryland At Large

Anne K. Albright

Vote Yes or No

For Continuance in Office

Juez, Corte de Apelaciones de Maryland

Anne K. Albright

Vote sí o no

Para continuar en el cargo

Yes /Si

No /No

Judge, Appellate Court of Maryland At Large

Kevin F. Arthur

Vote Yes or No

For Continuance in Office

Juez, Corte de Apelaciones de Maryland

Kevin F. Arthur

Vote sí o no

Para continuar en el cargo

Yes /Si

No /No

Vote Both Sides
 Vote en ambos lados



**Judge, Appellate Court of Maryland At Large
Andrea M. Leahy
Vote Yes or No
For Continuance in Office**

Juez, Corte de Apelaciones de Maryland
Andrea M. Leahy
Vote sí o no
Para continuar en el cargo

Yes /Si

No /No

**Non-Partisan Contest
Candidates in this contest may or may not
be affiliated with any political party
Board of Education At Large
Vote for 1**

Contienda no partidista
Los candidatos en esta contienda pueden estar
o no estar afiliados a ningún partido político
Junta de Educación Representando el
Condado
Vote por Uno

Lynne Harris

Rita Montoya

or write-in/o por escrito:

**Non-Partisan Contest
Candidates in this contest may or may not
be affiliated with any political party
Board of Education
District 2
Vote for 1**

Contienda no partidista
Los candidatos en esta contienda pueden estar
o no estar afiliados a ningún partido político
Junta de Educación
Distrito 2
Vote por Uno

Brenda M. Diaz

Natalie Zimmerman

or write-in/o por escrito:

**Non-Partisan Contest
Candidates in this contest may or may not
be affiliated with any political party
Board of Education
District 4
Vote for 1**

Contienda no partidista
Los candidatos en esta contienda pueden estar
o no estar afiliados a ningún partido político
Junta de Educación
Distrito 4
Vote por Uno

Shebra Evans

Laura M. Stewart

or write-in/o por escrito:

**Question 1
Constitutional Amendment
(Ch. 245 of the 2023 Legislative Session)
Declaration of Rights - Right to
Reproductive Freedom**

Pregunta 1
Enmienda Constitucional
(Capítulo 245 de la Sesión Legislativa de
2023)
Declaración de Derechos - Derecho a la
Libertad Reproductiva

The proposed amendment confirms an individual's fundamental right to reproductive freedom, including but not limited to the ability to make and effectuate decisions to prevent, continue, or end the individual's pregnancy, and provides the State may not, directly or indirectly, deny, burden, or abridge, the right unless justified by a compelling State interest achieved by the least restrictive means.

**(Adding Article 48 to the Maryland
Declaration of Rights)**

La enmienda propuesta confirma el derecho fundamental de una persona a la libertad reproductiva, incluyendo, pero no limitado a, la capacidad de tomar y llevar a cabo decisiones para prevenir, continuar o terminar el embarazo de la persona, y establece que el Estado no puede, directa o indirectamente, negar, obstaculizar o restringir el derecho a menos que esté justificado por un interés estatal convincente logrado por los medios menos restrictivos.

(Añadiendo el Artículo 48 a la Declaración de Derechos de Maryland)

- For the Constitutional Amendment/A favor de la Enmienda Constitucional**
- Against the Constitutional Amendment/En contra de la Enmienda Constitucional**

**Question A
Charter Amendment by Petition
County Executive – Term Limit –
Reduction from Three to Two Consecutive
Terms**

Pregunta A
Enmienda a la Carta Constitucional mediante petición
Disminución del límite de mandatos para ejercer el cargo de Ejecutivo del Condado — de tres a dos mandatos consecutivos

Amend Section 202 of the County Charter to decrease the term limit that applies to the County Executive from the current three consecutive terms to two consecutive terms. The decreased limit would apply to anyone who already has served two consecutive terms as of December 2026.

Enmienda al artículo 202 de la Carta Constitucional del condado para disminuir el límite vigente de mandatos para ejercer el cargo de Ejecutivo del Condado -de tres a dos mandatos consecutivos. La disminución del límite de mandatos corresponderá a cualquier funcionario electo que haya cumplido dos mandatos consecutivos a partir de diciembre de 2026.

- For/A favor**
- Against/En contra**

**End of Ballot
Fin de la Papeleta**



**Official Ballot
 Presidential General Election
 November 5, 2024
 State of Maryland, Montgomery County**

**BS 241
 013-051**

Papeleta Electoral Oficial
 Elección General Presidencial
 5 de Noviembre del 2024
 Estado de Maryland, Condado de Montgomery

**Instructions
 Instrucciones**

Making Selections

Como Marcar sus
 Selecciones



Fill in the oval to the left of the name of your choice. You must blacken the oval completely, and do not make any marks outside of the oval. You do not have to vote in every race.

Llene el óvalo a la izquierda del nombre de su selección. Debe rellenar completamente el óvalo. No haga ninguna marca fuera del óvalo. No tiene que votar en cada contienda.



Do not cross out or erase, or your vote may not count. If you make a mistake or a stray mark, you may ask for a new ballot.

No debe tachar o borrar, o su voto no se contará. Si comete un error o hace una marca demás, puede solicitar una nueva papeleta.

Optional write-in

Voto escrito opcional



To add a candidate, fill in the oval to the left of "or write-in" and print the name clearly on the dotted line.

Para añadir un candidato por escrito, llene el óvalo a la izquierda de <or write-in/o por escrito> e imprima el nombre del candidato en forma clara en la línea punteada.

**President and Vice President of the United States
 Vote for 1**

Presidente y Vicepresidente de los Estados Unidos
 Vote por Uno

Kamala D. Harris and /y Tim Walz
 Democratic /Demócrata

Donald J. Trump and /y JD Vance
 Republican /Republicano

Chase Oliver and /y Mike ter Maat
 Libertarian /Libertario

Jill Ellen Stein and /y Rudolph Ware
 Green /Verde

Robert F. Kennedy, Jr. and /y Nicole Shanahan
 Unaffiliated /Sin Afiliación

or write-in/o por escrito:

**U.S. Senator
 Vote for 1**

Senador de los EE.UU.
 Vote por Uno

Angela Alsobrooks
 Democratic /Demócrata

Larry Hogan
 Republican /Republicano

Mike Scott
 Libertarian /Libertario

or write-in/o por escrito:

**Representative in Congress District 8
 Vote for 1**

Representante en el Congreso Distrito 8
 Vote por Uno

Jamie Raskin
 Democratic /Demócrata

Cheryl Riley
 Republican /Republicano

Nancy Wallace
 Green /Verde

or write-in/o por escrito:

Judge of the Circuit Court Circuit 6

Vote for up to 4

Juez de la Corte de Circuito Circuito 6

Vote por No Más de Cuatro

Marybeth Ayres

Jennifer S. Fairfax

Louis M. Leibowitz

J. Bradford McCullough

or write-in/o por escrito:

or write-in/o por escrito:

or write-in/o por escrito:

or write-in/o por escrito:

Judge, Appellate Court of Maryland At Large

Anne K. Albright

Vote Yes or No

For Continuance in Office

Juez, Corte de Apelaciones de Maryland

Anne K. Albright

Vote sí o no

Para continuar en el cargo

Yes /Si

No /No

Judge, Appellate Court of Maryland At Large

Kevin F. Arthur

Vote Yes or No

For Continuance in Office

Juez, Corte de Apelaciones de Maryland

Kevin F. Arthur

Vote sí o no

Para continuar en el cargo

Yes /Si

No /No

Vote Both Sides
 Vote en ambos lados



**Judge, Appellate Court of Maryland At Large
Andrea M. Leahy
Vote Yes or No
For Continuance in Office**

Juez, Corte de Apelaciones de Maryland
Andrea M. Leahy
Vote sí o no
Para continuar en el cargo

Yes /Si

No /No

**Non-Partisan Contest
Candidates in this contest may or may not
be affiliated with any political party
Board of Education At Large
Vote for 1**

Contienda no partidista
Los candidatos en esta contienda pueden estar
o no estar afiliados a ningún partido político
Junta de Educación Representando el
Condado
Vote por Uno

Lynne Harris

Rita Montoya

or write-in/o por escrito:

**Non-Partisan Contest
Candidates in this contest may or may not
be affiliated with any political party
Board of Education
District 2
Vote for 1**

Contienda no partidista
Los candidatos en esta contienda pueden estar
o no estar afiliados a ningún partido político
Junta de Educación
Distrito 2
Vote por Uno

Brenda M. Diaz

Natalie Zimmerman

or write-in/o por escrito:

**Non-Partisan Contest
Candidates in this contest may or may not
be affiliated with any political party
Board of Education
District 4
Vote for 1**

Contienda no partidista
Los candidatos en esta contienda pueden estar
o no estar afiliados a ningún partido político
Junta de Educación
Distrito 4
Vote por Uno

Shebra Evans

Laura M. Stewart

or write-in/o por escrito:

**Question 1
Constitutional Amendment
(Ch. 245 of the 2023 Legislative Session)
Declaration of Rights - Right to
Reproductive Freedom**

Pregunta 1
Enmienda Constitucional
(Capítulo 245 de la Sesión Legislativa de
2023)
Declaración de Derechos - Derecho a la
Libertad Reproductiva

The proposed amendment confirms an individual's fundamental right to reproductive freedom, including but not limited to the ability to make and effectuate decisions to prevent, continue, or end the individual's pregnancy, and provides the State may not, directly or indirectly, deny, burden, or abridge, the right unless justified by a compelling State interest achieved by the least restrictive means.

**(Adding Article 48 to the Maryland
Declaration of Rights)**

La enmienda propuesta confirma el derecho fundamental de una persona a la libertad reproductiva, incluyendo, pero no limitado a, la capacidad de tomar y llevar a cabo decisiones para prevenir, continuar o terminar el embarazo de la persona, y establece que el Estado no puede, directa o indirectamente, negar, obstaculizar o restringir el derecho a menos que esté justificado por un interés estatal convincente logrado por los medios menos restrictivos.

(Añadiendo el Artículo 48 a la Declaración de Derechos de Maryland)

- For the Constitutional Amendment/A favor de la Enmienda Constitucional**
- Against the Constitutional Amendment/En contra de la Enmienda Constitucional**

**Question A
Charter Amendment by Petition
County Executive – Term Limit –
Reduction from Three to Two Consecutive
Terms**

Pregunta A
Enmienda a la Carta Constitucional mediante petición
Disminución del límite de mandatos para ejercer el cargo de Ejecutivo del Condado — de tres a dos mandatos consecutivos

Amend Section 202 of the County Charter to decrease the term limit that applies to the County Executive from the current three consecutive terms to two consecutive terms. The decreased limit would apply to anyone who already has served two consecutive terms as of December 2026.

Enmienda al artículo 202 de la Carta Constitucional del condado para disminuir el límite vigente de mandatos para ejercer el cargo de Ejecutivo del Condado -de tres a dos mandatos consecutivos. La disminución del límite de mandatos corresponderá a cualquier funcionario electo que haya cumplido dos mandatos consecutivos a partir de diciembre de 2026.

- For/A favor**
- Against/En contra**

**End of Ballot
Fin de la Papeleta**



**Official Ballot
 Presidential General Election
 November 5, 2024
 State of Maryland, Montgomery County**

**BS 242
 013-052**

Papeleta Electoral Oficial
 Elección General Presidencial
 5 de Noviembre del 2024
 Estado de Maryland, Condado de Montgomery

**Instructions
 Instrucciones**

Making Selections

Como Marcar sus
 Selecciones

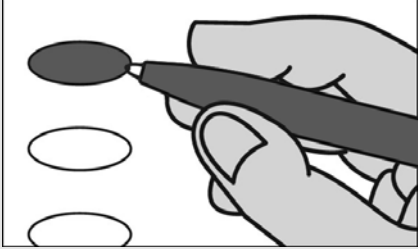

Fill in the oval to the left of the name of your choice. You must blacken the oval completely, and do not make any marks outside of the oval. You do not have to vote in every race.

Llene el óvalo a la izquierda del nombre de su selección. Debe rellenar completamente el óvalo. No haga ninguna marca fuera del óvalo. No tiene que votar en cada contienda.



Do not cross out or erase, or your vote may not count. If you make a mistake or a stray mark, you may ask for a new ballot.

No debe tachar o borrar, o su voto no se contará. Si comete un error o hace una marca demás, puede solicitar una nueva papeleta.

Optional write-in

Voto escrito opcional



To add a candidate, fill in the oval to the left of "or write-in" and print the name clearly on the dotted line.

Para añadir un candidato por escrito, llene el óvalo a la izquierda de <or write-in/o por escrito> e imprima el nombre del candidato en forma clara en la línea punteada.

**President and Vice President of the United States
 Vote for 1**

Presidente y Vicepresidente de los Estados Unidos
 Vote por Uno

Kamala D. Harris and /y Tim Walz
 Democratic /Demócrata

Donald J. Trump and /y JD Vance
 Republican /Republicano

Chase Oliver and /y Mike ter Maat
 Libertarian /Libertario

Jill Ellen Stein and /y Rudolph Ware
 Green /Verde

Robert F. Kennedy, Jr. and /y Nicole Shanahan
 Unaffiliated /Sin Afiliación

or write-in/o por escrito:

**U.S. Senator
 Vote for 1**

Senador de los EE.UU.
 Vote por Uno

Angela Alsobrooks
 Democratic /Demócrata

Larry Hogan
 Republican /Republicano

Mike Scott
 Libertarian /Libertario

or write-in/o por escrito:

**Representative in Congress District 8
 Vote for 1**

Representante en el Congreso Distrito 8
 Vote por Uno

Jamie Raskin
 Democratic /Demócrata

Cheryl Riley
 Republican /Republicano

Nancy Wallace
 Green /Verde

or write-in/o por escrito:

Judge of the Circuit Court Circuit 6

Vote for up to 4

Juez de la Corte de Circuito Circuito 6

Vote por No Más de Cuatro

Marybeth Ayres

Jennifer S. Fairfax

Louis M. Leibowitz

J. Bradford McCullough

or write-in/o por escrito:

or write-in/o por escrito:

or write-in/o por escrito:

or write-in/o por escrito:

Judge, Appellate Court of Maryland At Large

Anne K. Albright

Vote Yes or No

For Continuance in Office

Juez, Corte de Apelaciones de Maryland

Anne K. Albright

Vote sí o no

Para continuar en el cargo

Yes /Si

No /No

Judge, Appellate Court of Maryland At Large

Kevin F. Arthur

Vote Yes or No

For Continuance in Office

Juez, Corte de Apelaciones de Maryland

Kevin F. Arthur

Vote sí o no

Para continuar en el cargo

Yes /Si

No /No

Vote Both Sides
 Vote en ambos lados



**Judge, Appellate Court of Maryland At Large
Andrea M. Leahy
Vote Yes or No
For Continuance in Office**

Juez, Corte de Apelaciones de Maryland
Andrea M. Leahy
Vote sí o no
Para continuar en el cargo

Yes /Si

No /No

**Non-Partisan Contest
Candidates in this contest may or may not
be affiliated with any political party
Board of Education At Large
Vote for 1**

Contienda no partidista
Los candidatos en esta contienda pueden estar
o no estar afiliados a ningún partido político
Junta de Educación Representando el
Condado
Vote por Uno

Lynne Harris

Rita Montoya

or write-in/o por escrito:

**Non-Partisan Contest
Candidates in this contest may or may not
be affiliated with any political party
Board of Education
District 2
Vote for 1**

Contienda no partidista
Los candidatos en esta contienda pueden estar
o no estar afiliados a ningún partido político
Junta de Educación
Distrito 2
Vote por Uno

Brenda M. Diaz

Natalie Zimmerman

or write-in/o por escrito:

**Non-Partisan Contest
Candidates in this contest may or may not
be affiliated with any political party
Board of Education
District 4
Vote for 1**

Contienda no partidista
Los candidatos en esta contienda pueden estar
o no estar afiliados a ningún partido político
Junta de Educación
Distrito 4
Vote por Uno

Shebra Evans

Laura M. Stewart

or write-in/o por escrito:

**Question 1
Constitutional Amendment
(Ch. 245 of the 2023 Legislative Session)
Declaration of Rights - Right to
Reproductive Freedom**

Pregunta 1
Enmienda Constitucional
(Capítulo 245 de la Sesión Legislativa de
2023)
Declaración de Derechos - Derecho a la
Libertad Reproductiva

The proposed amendment confirms an individual's fundamental right to reproductive freedom, including but not limited to the ability to make and effectuate decisions to prevent, continue, or end the individual's pregnancy, and provides the State may not, directly or indirectly, deny, burden, or abridge, the right unless justified by a compelling State interest achieved by the least restrictive means.

**(Adding Article 48 to the Maryland
Declaration of Rights)**

La enmienda propuesta confirma el derecho fundamental de una persona a la libertad reproductiva, incluyendo, pero no limitado a, la capacidad de tomar y llevar a cabo decisiones para prevenir, continuar o terminar el embarazo de la persona, y establece que el Estado no puede, directa o indirectamente, negar, obstaculizar o restringir el derecho a menos que esté justificado por un interés estatal convincente logrado por los medios menos restrictivos.

(Añadiendo el Artículo 48 a la Declaración de Derechos de Maryland)

- For the Constitutional Amendment/A favor de la Enmienda Constitucional**
- Against the Constitutional Amendment/En contra de la Enmienda Constitucional**

**Question A
Charter Amendment by Petition
County Executive – Term Limit –
Reduction from Three to Two Consecutive
Terms**

Pregunta A
Enmienda a la Carta Constitucional mediante petición
Disminución del límite de mandatos para ejercer el cargo de Ejecutivo del Condado — de tres a dos mandatos consecutivos

Amend Section 202 of the County Charter to decrease the term limit that applies to the County Executive from the current three consecutive terms to two consecutive terms. The decreased limit would apply to anyone who already has served two consecutive terms as of December 2026.

Enmienda al artículo 202 de la Carta Constitucional del condado para disminuir el límite vigente de mandatos para ejercer el cargo de Ejecutivo del Condado -de tres a dos mandatos consecutivos. La disminución del límite de mandatos corresponderá a cualquier funcionario electo que haya cumplido dos mandatos consecutivos a partir de diciembre de 2026.

- For/A favor**
- Against/En contra**

**End of Ballot
Fin de la Papeleta**



**Official Ballot
 Presidential General Election
 November 5, 2024
 State of Maryland, Montgomery County**

**BS 243
 013-053**

Papeleta Electoral Oficial
 Elección General Presidencial
 5 de Noviembre del 2024
 Estado de Maryland, Condado de Montgomery

**Instructions
 Instrucciones**

Making Selections

Como Marcar sus
 Selecciones



Fill in the oval to the left of the name of your choice. You must blacken the oval completely, and do not make any marks outside of the oval. You do not have to vote in every race.

Llene el óvalo a la izquierda del nombre de su selección. Debe rellenar completamente el óvalo. No haga ninguna marca fuera del óvalo. No tiene que votar en cada contienda.



Do not cross out or erase, or your vote may not count. If you make a mistake or a stray mark, you may ask for a new ballot.

No debe tachar o borrar, o su voto no se contará. Si comete un error o hace una marca demás, puede solicitar una nueva papeleta.

Optional write-in

Voto escrito opcional



To add a candidate, fill in the oval to the left of "or write-in" and print the name clearly on the dotted line.

Para añadir un candidato por escrito, llene el óvalo a la izquierda de <or write-in/o por escrito> e imprima el nombre del candidato en forma clara en la línea punteada.

**President and Vice President of the United States
 Vote for 1**

Presidente y Vicepresidente de los Estados Unidos
 Vote por Uno

Kamala D. Harris and /y Tim Walz
 Democratic /Demócrata

Donald J. Trump and /y JD Vance
 Republican /Republicano

Chase Oliver and /y Mike ter Maat
 Libertarian /Libertario

Jill Ellen Stein and /y Rudolph Ware
 Green /Verde

Robert F. Kennedy, Jr. and /y Nicole Shanahan
 Unaffiliated /Sin Afiliación

or write-in/o por escrito:

**U.S. Senator
 Vote for 1**

Senador de los EE.UU.
 Vote por Uno

Angela Alsobrooks
 Democratic /Demócrata

Larry Hogan
 Republican /Republicano

Mike Scott
 Libertarian /Libertario

or write-in/o por escrito:

**Representative in Congress District 8
 Vote for 1**

Representante en el Congreso Distrito 8
 Vote por Uno

Jamie Raskin
 Democratic /Demócrata

Cheryl Riley
 Republican /Republicano

Nancy Wallace
 Green /Verde

or write-in/o por escrito:

Judge of the Circuit Court Circuit 6

Vote for up to 4

Juez de la Corte de Circuito Circuito 6

Vote por No Más de Cuatro

Marybeth Ayres

Jennifer S. Fairfax

Louis M. Leibowitz

J. Bradford McCullough

or write-in/o por escrito:

or write-in/o por escrito:

or write-in/o por escrito:

or write-in/o por escrito:

Judge, Appellate Court of Maryland At Large

Anne K. Albright

Vote Yes or No

For Continuance in Office

Juez, Corte de Apelaciones de Maryland

Anne K. Albright

Vote sí o no

Para continuar en el cargo

Yes /Si

No /No

Judge, Appellate Court of Maryland At Large

Kevin F. Arthur

Vote Yes or No

For Continuance in Office

Juez, Corte de Apelaciones de Maryland

Kevin F. Arthur

Vote sí o no

Para continuar en el cargo

Yes /Si

No /No

Vote Both Sides
 Vote en ambos lados



**Judge, Appellate Court of Maryland At Large
Andrea M. Leahy
Vote Yes or No
For Continuance in Office**

Juez, Corte de Apelaciones de Maryland
Andrea M. Leahy
Vote sí o no
Para continuar en el cargo

Yes /Si

No /No

**Non-Partisan Contest
Candidates in this contest may or may not
be affiliated with any political party
Board of Education At Large
Vote for 1**

Contienda no partidista
Los candidatos en esta contienda pueden estar
o no estar afiliados a ningún partido político
Junta de Educación Representando el
Condado
Vote por Uno

Lynne Harris

Rita Montoya

or write-in/o por escrito:

**Non-Partisan Contest
Candidates in this contest may or may not
be affiliated with any political party
Board of Education
District 2
Vote for 1**

Contienda no partidista
Los candidatos en esta contienda pueden estar
o no estar afiliados a ningún partido político
Junta de Educación
Distrito 2
Vote por Uno

Brenda M. Diaz

Natalie Zimmerman

or write-in/o por escrito:

**Non-Partisan Contest
Candidates in this contest may or may not
be affiliated with any political party
Board of Education
District 4
Vote for 1**

Contienda no partidista
Los candidatos en esta contienda pueden estar
o no estar afiliados a ningún partido político
Junta de Educación
Distrito 4
Vote por Uno

Shebra Evans

Laura M. Stewart

or write-in/o por escrito:

**Question 1
Constitutional Amendment
(Ch. 245 of the 2023 Legislative Session)
Declaration of Rights - Right to
Reproductive Freedom**

Pregunta 1
Enmienda Constitucional
(Capítulo 245 de la Sesión Legislativa de
2023)
Declaración de Derechos - Derecho a la
Libertad Reproductiva

The proposed amendment confirms an individual's fundamental right to reproductive freedom, including but not limited to the ability to make and effectuate decisions to prevent, continue, or end the individual's pregnancy, and provides the State may not, directly or indirectly, deny, burden, or abridge, the right unless justified by a compelling State interest achieved by the least restrictive means.

**(Adding Article 48 to the Maryland
Declaration of Rights)**

La enmienda propuesta confirma el derecho fundamental de una persona a la libertad reproductiva, incluyendo, pero no limitado a, la capacidad de tomar y llevar a cabo decisiones para prevenir, continuar o terminar el embarazo de la persona, y establece que el Estado no puede, directa o indirectamente, negar, obstaculizar o restringir el derecho a menos que esté justificado por un interés estatal convincente logrado por los medios menos restrictivos.

(Añadiendo el Artículo 48 a la Declaración de Derechos de Maryland)

- For the Constitutional Amendment/A favor de la Enmienda Constitucional**
- Against the Constitutional Amendment/En contra de la Enmienda Constitucional**

**Question A
Charter Amendment by Petition
County Executive – Term Limit –
Reduction from Three to Two Consecutive
Terms**

Pregunta A
Enmienda a la Carta Constitucional mediante petición
Disminución del límite de mandatos para ejercer el cargo de Ejecutivo del Condado — de tres a dos mandatos consecutivos

Amend Section 202 of the County Charter to decrease the term limit that applies to the County Executive from the current three consecutive terms to two consecutive terms. The decreased limit would apply to anyone who already has served two consecutive terms as of December 2026.

Enmienda al artículo 202 de la Carta Constitucional del condado para disminuir el límite vigente de mandatos para ejercer el cargo de Ejecutivo del Condado -de tres a dos mandatos consecutivos. La disminución del límite de mandatos corresponderá a cualquier funcionario electo que haya cumplido dos mandatos consecutivos a partir de diciembre de 2026.

- For/A favor**
- Against/En contra**

**End of Ballot
Fin de la Papeleta**



**Official Ballot
 Presidential General Election
 November 5, 2024
 State of Maryland, Montgomery County**

**BS 244
 013-054**

Papeleta Electoral Oficial
 Elección General Presidencial
 5 de Noviembre del 2024
 Estado de Maryland, Condado de Montgomery

**Instructions
 Instrucciones**

Making Selections

Como Marcar sus
 Selecciones



Fill in the oval to the left of the name of your choice. You must blacken the oval completely, and do not make any marks outside of the oval. You do not have to vote in every race.

Llene el óvalo a la izquierda del nombre de su selección. Debe rellenar completamente el óvalo. No haga ninguna marca fuera del óvalo. No tiene que votar en cada contienda.



Do not cross out or erase, or your vote may not count. If you make a mistake or a stray mark, you may ask for a new ballot.

No debe tachar o borrar, o su voto no se contará. Si comete un error o hace una marca demás, puede solicitar una nueva papeleta.

Optional write-in

Voto escrito opcional



To add a candidate, fill in the oval to the left of "or write-in" and print the name clearly on the dotted line.

Para añadir un candidato por escrito, llene el óvalo a la izquierda de <or write-in/o por escrito> e imprima el nombre del candidato en forma clara en la línea punteada.

**President and Vice President of the United States
 Vote for 1**

Presidente y Vicepresidente de los Estados Unidos
 Vote por Uno

Kamala D. Harris and /y Tim Walz
 Democratic /Demócrata

Donald J. Trump and /y JD Vance
 Republican /Republicano

Chase Oliver and /y Mike ter Maat
 Libertarian /Libertario

Jill Ellen Stein and /y Rudolph Ware
 Green /Verde

Robert F. Kennedy, Jr. and /y Nicole Shanahan
 Unaffiliated /Sin Afiliación

or write-in/o por escrito:

**U.S. Senator
 Vote for 1**

Senador de los EE.UU.
 Vote por Uno

Angela Alsobrooks
 Democratic /Demócrata

Larry Hogan
 Republican /Republicano

Mike Scott
 Libertarian /Libertario

or write-in/o por escrito:

**Representative in Congress District 8
 Vote for 1**

Representante en el Congreso Distrito 8
 Vote por Uno

Jamie Raskin
 Democratic /Demócrata

Cheryl Riley
 Republican /Republicano

Nancy Wallace
 Green /Verde

or write-in/o por escrito:

Judge of the Circuit Court Circuit 6

Vote for up to 4

Juez de la Corte de Circuito Circuito 6

Vote por No Más de Cuatro

Marybeth Ayres

Jennifer S. Fairfax

Louis M. Leibowitz

J. Bradford McCullough

or write-in/o por escrito:

or write-in/o por escrito:

or write-in/o por escrito:

or write-in/o por escrito:

Judge, Appellate Court of Maryland At Large

Anne K. Albright

Vote Yes or No

For Continuance in Office

Juez, Corte de Apelaciones de Maryland

Anne K. Albright

Vote sí o no

Para continuar en el cargo

Yes /Si

No /No

Judge, Appellate Court of Maryland At Large

Kevin F. Arthur

Vote Yes or No

For Continuance in Office

Juez, Corte de Apelaciones de Maryland

Kevin F. Arthur

Vote sí o no

Para continuar en el cargo

Yes /Si

No /No

Vote Both Sides
 Vote en ambos lados



**Judge, Appellate Court of Maryland At Large
Andrea M. Leahy
Vote Yes or No
For Continuance in Office**

Juez, Corte de Apelaciones de Maryland
Andrea M. Leahy
Vote sí o no
Para continuar en el cargo

Yes /Si

No /No

**Non-Partisan Contest
Candidates in this contest may or may not
be affiliated with any political party
Board of Education At Large
Vote for 1**

Contienda no partidista
Los candidatos en esta contienda pueden estar
o no estar afiliados a ningún partido político
Junta de Educación Representando el
Condado
Vote por Uno

Lynne Harris

Rita Montoya

or write-in/o por escrito:

**Non-Partisan Contest
Candidates in this contest may or may not
be affiliated with any political party
Board of Education
District 2
Vote for 1**

Contienda no partidista
Los candidatos en esta contienda pueden estar
o no estar afiliados a ningún partido político
Junta de Educación
Distrito 2
Vote por Uno

Brenda M. Diaz

Natalie Zimmerman

or write-in/o por escrito:

**Non-Partisan Contest
Candidates in this contest may or may not
be affiliated with any political party
Board of Education
District 4
Vote for 1**

Contienda no partidista
Los candidatos en esta contienda pueden estar
o no estar afiliados a ningún partido político
Junta de Educación
Distrito 4
Vote por Uno

Shebra Evans

Laura M. Stewart

or write-in/o por escrito:

**Question 1
Constitutional Amendment
(Ch. 245 of the 2023 Legislative Session)
Declaration of Rights - Right to
Reproductive Freedom**

Pregunta 1
Enmienda Constitucional
(Capítulo 245 de la Sesión Legislativa de
2023)
Declaración de Derechos - Derecho a la
Libertad Reproductiva

The proposed amendment confirms an individual's fundamental right to reproductive freedom, including but not limited to the ability to make and effectuate decisions to prevent, continue, or end the individual's pregnancy, and provides the State may not, directly or indirectly, deny, burden, or abridge, the right unless justified by a compelling State interest achieved by the least restrictive means.

**(Adding Article 48 to the Maryland
Declaration of Rights)**

La enmienda propuesta confirma el derecho fundamental de una persona a la libertad reproductiva, incluyendo, pero no limitado a, la capacidad de tomar y llevar a cabo decisiones para prevenir, continuar o terminar el embarazo de la persona, y establece que el Estado no puede, directa o indirectamente, negar, obstaculizar o restringir el derecho a menos que esté justificado por un interés estatal convincente logrado por los medios menos restrictivos.

(Añadiendo el Artículo 48 a la Declaración de Derechos de Maryland)

For the Constitutional Amendment/A favor de la Enmienda Constitucional

Against the Constitutional Amendment/En contra de la Enmienda Constitucional

**Question A
Charter Amendment by Petition
County Executive – Term Limit –
Reduction from Three to Two Consecutive
Terms**

Pregunta A
Enmienda a la Carta Constitucional mediante petición
Disminución del límite de mandatos para ejercer el cargo de Ejecutivo del Condado — de tres a dos mandatos consecutivos

Amend Section 202 of the County Charter to decrease the term limit that applies to the County Executive from the current three consecutive terms to two consecutive terms. The decreased limit would apply to anyone who already has served two consecutive terms as of December 2026.

Enmienda al artículo 202 de la Carta Constitucional del condado para disminuir el límite vigente de mandatos para ejercer el cargo de Ejecutivo del Condado -de tres a dos mandatos consecutivos. La disminución del límite de mandatos corresponderá a cualquier funcionario electo que haya cumplido dos mandatos consecutivos a partir de diciembre de 2026.

For/A favor

Against/En contra

**End of Ballot
Fin de la Papeleta**



**Official Ballot
 Presidential General Election
 November 5, 2024
 State of Maryland, Montgomery County**

**BS 245
 013-055**

Papeleta Electoral Oficial
 Elección General Presidencial
 5 de Noviembre del 2024
 Estado de Maryland, Condado de Montgomery

**Instructions
 Instrucciones**

Making Selections

Como Marcar sus
 Selecciones



Fill in the oval to the left of the name of your choice. You must blacken the oval completely, and do not make any marks outside of the oval. You do not have to vote in every race.

Llene el óvalo a la izquierda del nombre de su selección. Debe rellenar completamente el óvalo. No haga ninguna marca fuera del óvalo. No tiene que votar en cada contienda.



Do not cross out or erase, or your vote may not count. If you make a mistake or a stray mark, you may ask for a new ballot.

No debe tachar o borrar, o su voto no se contará. Si comete un error o hace una marca demás, puede solicitar una nueva papeleta.

Optional write-in

Voto escrito opcional

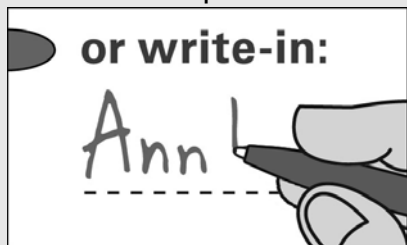

To add a candidate, fill in the oval to the left of "or write-in" and print the name clearly on the dotted line.

Para añadir un candidato por escrito, llene el óvalo a la izquierda de <or write-in/o por escrito> e imprima el nombre del candidato en forma clara en la línea punteada.

**President and Vice President of the United States
 Vote for 1**

Presidente y Vicepresidente de los Estados Unidos
 Vote por Uno

Kamala D. Harris and /y Tim Walz
 Democratic /Demócrata

Donald J. Trump and /y JD Vance
 Republican /Republicano

Chase Oliver and /y Mike ter Maat
 Libertarian /Libertario

Jill Ellen Stein and /y Rudolph Ware
 Green /Verde

Robert F. Kennedy, Jr. and /y Nicole Shanahan
 Unaffiliated /Sin Afiliación

or write-in/o por escrito:

**U.S. Senator
 Vote for 1**

Senador de los EE.UU.
 Vote por Uno

Angela Alsobrooks
 Democratic /Demócrata

Larry Hogan
 Republican /Republicano

Mike Scott
 Libertarian /Libertario

or write-in/o por escrito:

**Representative in Congress District 8
 Vote for 1**

Representante en el Congreso Distrito 8
 Vote por Uno

Jamie Raskin
 Democratic /Demócrata

Cheryl Riley
 Republican /Republicano

Nancy Wallace
 Green /Verde

or write-in/o por escrito:

Judge of the Circuit Court Circuit 6

Vote for up to 4

Juez de la Corte de Circuito Circuito 6

Vote por No Más de Cuatro

Marybeth Ayres

Jennifer S. Fairfax

Louis M. Leibowitz

J. Bradford McCullough

or write-in/o por escrito:

or write-in/o por escrito:

or write-in/o por escrito:

or write-in/o por escrito:

Judge, Appellate Court of Maryland At Large

Anne K. Albright

Vote Yes or No

For Continuance in Office

Juez, Corte de Apelaciones de Maryland

Anne K. Albright

Vote sí o no

Para continuar en el cargo

Yes /Si

No /No

Judge, Appellate Court of Maryland At Large

Kevin F. Arthur

Vote Yes or No

For Continuance in Office

Juez, Corte de Apelaciones de Maryland

Kevin F. Arthur

Vote sí o no

Para continuar en el cargo

Yes /Si

No /No

Vote Both Sides
 Vote en ambos lados



**Judge, Appellate Court of Maryland At Large
Andrea M. Leahy
Vote Yes or No
For Continuance in Office**

Juez, Corte de Apelaciones de Maryland
Andrea M. Leahy
Vote sí o no
Para continuar en el cargo

Yes /Si

No /No

**Non-Partisan Contest
Candidates in this contest may or may not
be affiliated with any political party
Board of Education At Large
Vote for 1**

Contienda no partidista
Los candidatos en esta contienda pueden estar
o no estar afiliados a ningún partido político
Junta de Educación Representando el
Condado
Vote por Uno

Lynne Harris

Rita Montoya

or write-in/o por escrito:

**Non-Partisan Contest
Candidates in this contest may or may not
be affiliated with any political party
Board of Education
District 2
Vote for 1**

Contienda no partidista
Los candidatos en esta contienda pueden estar
o no estar afiliados a ningún partido político
Junta de Educación
Distrito 2
Vote por Uno

Brenda M. Diaz

Natalie Zimmerman

or write-in/o por escrito:

**Non-Partisan Contest
Candidates in this contest may or may not
be affiliated with any political party
Board of Education
District 4
Vote for 1**

Contienda no partidista
Los candidatos en esta contienda pueden estar
o no estar afiliados a ningún partido político
Junta de Educación
Distrito 4
Vote por Uno

Shebra Evans

Laura M. Stewart

or write-in/o por escrito:

**Question 1
Constitutional Amendment
(Ch. 245 of the 2023 Legislative Session)
Declaration of Rights - Right to
Reproductive Freedom**

Pregunta 1
Enmienda Constitucional
(Capítulo 245 de la Sesión Legislativa de
2023)
Declaración de Derechos - Derecho a la
Libertad Reproductiva

The proposed amendment confirms an individual's fundamental right to reproductive freedom, including but not limited to the ability to make and effectuate decisions to prevent, continue, or end the individual's pregnancy, and provides the State may not, directly or indirectly, deny, burden, or abridge, the right unless justified by a compelling State interest achieved by the least restrictive means.

**(Adding Article 48 to the Maryland
Declaration of Rights)**

La enmienda propuesta confirma el derecho fundamental de una persona a la libertad reproductiva, incluyendo, pero no limitado a, la capacidad de tomar y llevar a cabo decisiones para prevenir, continuar o terminar el embarazo de la persona, y establece que el Estado no puede, directa o indirectamente, negar, obstaculizar o restringir el derecho a menos que esté justificado por un interés estatal convincente logrado por los medios menos restrictivos.

(Añadiendo el Artículo 48 a la Declaración de Derechos de Maryland)

- For the Constitutional Amendment/A favor de la Enmienda Constitucional**
- Against the Constitutional Amendment/En contra de la Enmienda Constitucional**

**Question A
Charter Amendment by Petition
County Executive – Term Limit –
Reduction from Three to Two Consecutive
Terms**

Pregunta A
Enmienda a la Carta Constitucional mediante petición
Disminución del límite de mandatos para ejercer el cargo de Ejecutivo del Condado — de tres a dos mandatos consecutivos

Amend Section 202 of the County Charter to decrease the term limit that applies to the County Executive from the current three consecutive terms to two consecutive terms. The decreased limit would apply to anyone who already has served two consecutive terms as of December 2026.

Enmienda al artículo 202 de la Carta Constitucional del condado para disminuir el límite vigente de mandatos para ejercer el cargo de Ejecutivo del Condado -de tres a dos mandatos consecutivos. La disminución del límite de mandatos corresponderá a cualquier funcionario electo que haya cumplido dos mandatos consecutivos a partir de diciembre de 2026.

- For/A favor**
- Against/En contra**

**End of Ballot
Fin de la Papeleta**



**Official Ballot
 Presidential General Election
 November 5, 2024
 State of Maryland, Montgomery County**

**BS 246
 013-056**

Papeleta Electoral Oficial
 Elección General Presidencial
 5 de Noviembre del 2024
 Estado de Maryland, Condado de Montgomery

**Instructions
 Instrucciones**

Making Selections

Como Marcar sus
 Selecciones

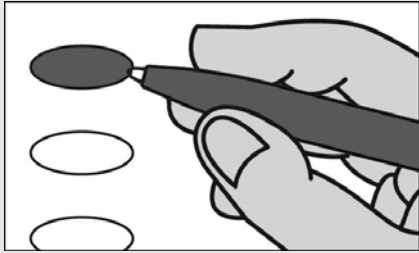

Fill in the oval to the left of the name of your choice. You must blacken the oval completely, and do not make any marks outside of the oval. You do not have to vote in every race.

Llene el óvalo a la izquierda del nombre de su selección. Debe rellenar completamente el óvalo. No haga ninguna marca fuera del óvalo. No tiene que votar en cada contienda.



Do not cross out or erase, or your vote may not count. If you make a mistake or a stray mark, you may ask for a new ballot.

No debe tachar o borrar, o su voto no se contará. Si comete un error o hace una marca demás, puede solicitar una nueva papeleta.

Optional write-in

Voto escrito opcional



To add a candidate, fill in the oval to the left of "or write-in" and print the name clearly on the dotted line.

Para añadir un candidato por escrito, llene el óvalo a la izquierda de <or write-in/o por escrito> e imprima el nombre del candidato en forma clara en la línea punteada.

**President and Vice President of the United States
 Vote for 1**

Presidente y Vicepresidente de los Estados Unidos
 Vote por Uno

Kamala D. Harris and /y Tim Walz
 Democratic /Demócrata

Donald J. Trump and /y JD Vance
 Republican /Republicano

Chase Oliver and /y Mike ter Maat
 Libertarian /Libertario

Jill Ellen Stein and /y Rudolph Ware
 Green /Verde

Robert F. Kennedy, Jr. and /y Nicole Shanahan
 Unaffiliated /Sin Afiliación

or write-in/o por escrito:

**U.S. Senator
 Vote for 1**

Senador de los EE.UU.
 Vote por Uno

Angela Alsobrooks
 Democratic /Demócrata

Larry Hogan
 Republican /Republicano

Mike Scott
 Libertarian /Libertario

or write-in/o por escrito:

**Representative in Congress District 8
 Vote for 1**

Representante en el Congreso Distrito 8
 Vote por Uno

Jamie Raskin
 Democratic /Demócrata

Cheryl Riley
 Republican /Republicano

Nancy Wallace
 Green /Verde

or write-in/o por escrito:

Judge of the Circuit Court Circuit 6

Vote for up to 4

Juez de la Corte de Circuito Circuito 6

Vote por No Más de Cuatro

Marybeth Ayres

Jennifer S. Fairfax

Louis M. Leibowitz

J. Bradford McCullough

or write-in/o por escrito:

or write-in/o por escrito:

or write-in/o por escrito:

or write-in/o por escrito:

Judge, Appellate Court of Maryland At Large

Anne K. Albright

Vote Yes or No

For Continuance in Office

Juez, Corte de Apelaciones de Maryland

Anne K. Albright

Vote sí o no

Para continuar en el cargo

Yes /Si

No /No

Judge, Appellate Court of Maryland At Large

Kevin F. Arthur

Vote Yes or No

For Continuance in Office

Juez, Corte de Apelaciones de Maryland

Kevin F. Arthur

Vote sí o no

Para continuar en el cargo

Yes /Si

No /No

Vote Both Sides
 Vote en ambos lados



**Judge, Appellate Court of Maryland At Large
Andrea M. Leahy
Vote Yes or No
For Continuance in Office**

Juez, Corte de Apelaciones de Maryland
Andrea M. Leahy
Vote sí o no
Para continuar en el cargo

Yes /Si

No /No

**Non-Partisan Contest
Candidates in this contest may or may not
be affiliated with any political party
Board of Education At Large
Vote for 1**

Contienda no partidista
Los candidatos en esta contienda pueden estar
o no estar afiliados a ningún partido político
Junta de Educación Representando el
Condado
Vote por Uno

Lynne Harris

Rita Montoya

or write-in/o por escrito:

**Non-Partisan Contest
Candidates in this contest may or may not
be affiliated with any political party
Board of Education
District 2
Vote for 1**

Contienda no partidista
Los candidatos en esta contienda pueden estar
o no estar afiliados a ningún partido político
Junta de Educación
Distrito 2
Vote por Uno

Brenda M. Diaz

Natalie Zimmerman

or write-in/o por escrito:

**Non-Partisan Contest
Candidates in this contest may or may not
be affiliated with any political party
Board of Education
District 4
Vote for 1**

Contienda no partidista
Los candidatos en esta contienda pueden estar
o no estar afiliados a ningún partido político
Junta de Educación
Distrito 4
Vote por Uno

Shebra Evans

Laura M. Stewart

or write-in/o por escrito:

**Question 1
Constitutional Amendment
(Ch. 245 of the 2023 Legislative Session)
Declaration of Rights - Right to
Reproductive Freedom**

Pregunta 1
Enmienda Constitucional
(Capítulo 245 de la Sesión Legislativa de
2023)
Declaración de Derechos - Derecho a la
Libertad Reproductiva

The proposed amendment confirms an individual's fundamental right to reproductive freedom, including but not limited to the ability to make and effectuate decisions to prevent, continue, or end the individual's pregnancy, and provides the State may not, directly or indirectly, deny, burden, or abridge, the right unless justified by a compelling State interest achieved by the least restrictive means.

**(Adding Article 48 to the Maryland
Declaration of Rights)**

La enmienda propuesta confirma el derecho fundamental de una persona a la libertad reproductiva, incluyendo, pero no limitado a, la capacidad de tomar y llevar a cabo decisiones para prevenir, continuar o terminar el embarazo de la persona, y establece que el Estado no puede, directa o indirectamente, negar, obstaculizar o restringir el derecho a menos que esté justificado por un interés estatal convincente logrado por los medios menos restrictivos.

(Añadiendo el Artículo 48 a la Declaración de Derechos de Maryland)

For the Constitutional Amendment/A favor de la Enmienda Constitucional

Against the Constitutional Amendment/En contra de la Enmienda Constitucional

**Question A
Charter Amendment by Petition
County Executive – Term Limit –
Reduction from Three to Two Consecutive
Terms**

Pregunta A
Enmienda a la Carta Constitucional mediante petición
Disminución del límite de mandatos para ejercer el cargo de Ejecutivo del Condado — de tres a dos mandatos consecutivos

Amend Section 202 of the County Charter to decrease the term limit that applies to the County Executive from the current three consecutive terms to two consecutive terms. The decreased limit would apply to anyone who already has served two consecutive terms as of December 2026.

Enmienda al artículo 202 de la Carta Constitucional del condado para disminuir el límite vigente de mandatos para ejercer el cargo de Ejecutivo del Condado -de tres a dos mandatos consecutivos. La disminución del límite de mandatos corresponderá a cualquier funcionario electo que haya cumplido dos mandatos consecutivos a partir de diciembre de 2026.

For/A favor

Against/En contra

**End of Ballot
Fin de la Papeleta**



**Official Ballot
 Presidential General Election
 November 5, 2024
 State of Maryland, Montgomery County**

**BS 247
 013-057**

Papeleta Electoral Oficial
 Elección General Presidencial
 5 de Noviembre del 2024
 Estado de Maryland, Condado de Montgomery

**Instructions
 Instrucciones**

Making Selections

Como Marcar sus
 Selecciones

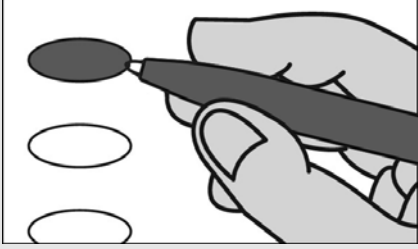

Fill in the oval to the left of the name of your choice. You must blacken the oval completely, and do not make any marks outside of the oval. You do not have to vote in every race.

Llene el óvalo a la izquierda del nombre de su selección. Debe rellenar completamente el óvalo. No haga ninguna marca fuera del óvalo. No tiene que votar en cada contienda.



Do not cross out or erase, or your vote may not count. If you make a mistake or a stray mark, you may ask for a new ballot.

No debe tachar o borrar, o su voto no se contará. Si comete un error o hace una marca demás, puede solicitar una nueva papeleta.

Optional write-in

Voto escrito opcional



To add a candidate, fill in the oval to the left of "or write-in" and print the name clearly on the dotted line.

Para añadir un candidato por escrito, llene el óvalo a la izquierda de <or write-in/o por escrito> e imprima el nombre del candidato en forma clara en la línea punteada.

**President and Vice President of the United States
 Vote for 1**

Presidente y Vicepresidente de los Estados Unidos
 Vote por Uno

Kamala D. Harris and /y Tim Walz
 Democratic /Demócrata

Donald J. Trump and /y JD Vance
 Republican /Republicano

Chase Oliver and /y Mike ter Maat
 Libertarian /Libertario

Jill Ellen Stein and /y Rudolph Ware
 Green /Verde

Robert F. Kennedy, Jr. and /y Nicole Shanahan
 Unaffiliated /Sin Afiliación

or write-in/o por escrito:

**U.S. Senator
 Vote for 1**

Senador de los EE.UU.
 Vote por Uno

Angela Alsobrooks
 Democratic /Demócrata

Larry Hogan
 Republican /Republicano

Mike Scott
 Libertarian /Libertario

or write-in/o por escrito:

**Representative in Congress District 8
 Vote for 1**

Representante en el Congreso Distrito 8
 Vote por Uno

Jamie Raskin
 Democratic /Demócrata

Cheryl Riley
 Republican /Republicano

Nancy Wallace
 Green /Verde

or write-in/o por escrito:

Judge of the Circuit Court Circuit 6

Vote for up to 4

Juez de la Corte de Circuito Circuito 6

Vote por No Más de Cuatro

Marybeth Ayres

Jennifer S. Fairfax

Louis M. Leibowitz

J. Bradford McCullough

or write-in/o por escrito:

or write-in/o por escrito:

or write-in/o por escrito:

or write-in/o por escrito:

Judge, Appellate Court of Maryland At Large

Anne K. Albright

Vote Yes or No

For Continuance in Office

Juez, Corte de Apelaciones de Maryland

Anne K. Albright

Vote sí o no

Para continuar en el cargo

Yes /Si

No /No

Judge, Appellate Court of Maryland At Large

Kevin F. Arthur

Vote Yes or No

For Continuance in Office

Juez, Corte de Apelaciones de Maryland

Kevin F. Arthur

Vote sí o no

Para continuar en el cargo

Yes /Si

No /No

Vote Both Sides
 Vote en ambos lados



**Judge, Appellate Court of Maryland At Large
Andrea M. Leahy
Vote Yes or No
For Continuance in Office**

Juez, Corte de Apelaciones de Maryland
Andrea M. Leahy
Vote sí o no
Para continuar en el cargo

Yes /Si

No /No

**Non-Partisan Contest
Candidates in this contest may or may not
be affiliated with any political party
Board of Education At Large
Vote for 1**

Contienda no partidista
Los candidatos en esta contienda pueden estar
o no estar afiliados a ningún partido político
Junta de Educación Representando el
Condado
Vote por Uno

Lynne Harris

Rita Montoya

or write-in/o por escrito:

**Non-Partisan Contest
Candidates in this contest may or may not
be affiliated with any political party
Board of Education
District 2
Vote for 1**

Contienda no partidista
Los candidatos en esta contienda pueden estar
o no estar afiliados a ningún partido político
Junta de Educación
Distrito 2
Vote por Uno

Brenda M. Diaz

Natalie Zimmerman

or write-in/o por escrito:

**Non-Partisan Contest
Candidates in this contest may or may not
be affiliated with any political party
Board of Education
District 4
Vote for 1**

Contienda no partidista
Los candidatos en esta contienda pueden estar
o no estar afiliados a ningún partido político
Junta de Educación
Distrito 4
Vote por Uno

Shebra Evans

Laura M. Stewart

or write-in/o por escrito:

**Question 1
Constitutional Amendment
(Ch. 245 of the 2023 Legislative Session)
Declaration of Rights - Right to
Reproductive Freedom**

Pregunta 1
Enmienda Constitucional
(Capítulo 245 de la Sesión Legislativa de
2023)
Declaración de Derechos - Derecho a la
Libertad Reproductiva

The proposed amendment confirms an individual's fundamental right to reproductive freedom, including but not limited to the ability to make and effectuate decisions to prevent, continue, or end the individual's pregnancy, and provides the State may not, directly or indirectly, deny, burden, or abridge, the right unless justified by a compelling State interest achieved by the least restrictive means.

**(Adding Article 48 to the Maryland
Declaration of Rights)**

La enmienda propuesta confirma el derecho fundamental de una persona a la libertad reproductiva, incluyendo, pero no limitado a, la capacidad de tomar y llevar a cabo decisiones para prevenir, continuar o terminar el embarazo de la persona, y establece que el Estado no puede, directa o indirectamente, negar, obstaculizar o restringir el derecho a menos que esté justificado por un interés estatal convincente logrado por los medios menos restrictivos.

(Añadiendo el Artículo 48 a la Declaración de Derechos de Maryland)

- For the Constitutional Amendment/A favor de la Enmienda Constitucional**
- Against the Constitutional Amendment/En contra de la Enmienda Constitucional**

**Question A
Charter Amendment by Petition
County Executive – Term Limit –
Reduction from Three to Two Consecutive
Terms**

Pregunta A
Enmienda a la Carta Constitucional mediante petición
Disminución del límite de mandatos para ejercer el cargo de Ejecutivo del Condado — de tres a dos mandatos consecutivos

Amend Section 202 of the County Charter to decrease the term limit that applies to the County Executive from the current three consecutive terms to two consecutive terms. The decreased limit would apply to anyone who already has served two consecutive terms as of December 2026.

Enmienda al artículo 202 de la Carta Constitucional del condado para disminuir el límite vigente de mandatos para ejercer el cargo de Ejecutivo del Condado -de tres a dos mandatos consecutivos. La disminución del límite de mandatos corresponderá a cualquier funcionario electo que haya cumplido dos mandatos consecutivos a partir de diciembre de 2026.

- For/A favor**
- Against/En contra**

**End of Ballot
Fin de la Papeleta**



**Official Ballot
 Presidential General Election
 November 5, 2024
 State of Maryland, Montgomery County**

**BS 248
 013-058**

Papeleta Electoral Oficial
 Elección General Presidencial
 5 de Noviembre del 2024
 Estado de Maryland, Condado de Montgomery

**Instructions
 Instrucciones**

Making Selections

Como Marcar sus
 Selecciones

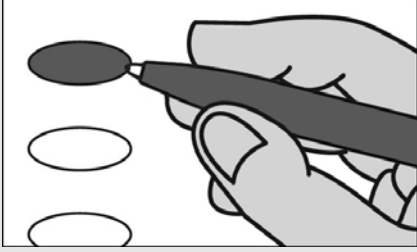

Fill in the oval to the left of the name of your choice. You must blacken the oval completely, and do not make any marks outside of the oval. You do not have to vote in every race.

Llene el óvalo a la izquierda del nombre de su selección. Debe rellenar completamente el óvalo. No haga ninguna marca fuera del óvalo. No tiene que votar en cada contienda.



Do not cross out or erase, or your vote may not count. If you make a mistake or a stray mark, you may ask for a new ballot.

No debe tachar o borrar, o su voto no se contará. Si comete un error o hace una marca demás, puede solicitar una nueva papeleta.

Optional write-in

Voto escrito opcional



To add a candidate, fill in the oval to the left of "or write-in" and print the name clearly on the dotted line.

Para añadir un candidato por escrito, llene el óvalo a la izquierda de <or write-in/o por escrito> e imprima el nombre del candidato en forma clara en la línea punteada.

**President and Vice President of the United States
 Vote for 1**

Presidente y Vicepresidente de los Estados Unidos
 Vote por Uno

Kamala D. Harris and /y Tim Walz
 Democratic /Demócrata

Donald J. Trump and /y JD Vance
 Republican /Republicano

Chase Oliver and /y Mike ter Maat
 Libertarian /Libertario

Jill Ellen Stein and /y Rudolph Ware
 Green /Verde

Robert F. Kennedy, Jr. and /y Nicole Shanahan
 Unaffiliated /Sin Afiliación

or write-in/o por escrito:

**U.S. Senator
 Vote for 1**

Senador de los EE.UU.
 Vote por Uno

Angela Alsobrooks
 Democratic /Demócrata

Larry Hogan
 Republican /Republicano

Mike Scott
 Libertarian /Libertario

or write-in/o por escrito:

**Representative in Congress District 8
 Vote for 1**

Representante en el Congreso Distrito 8
 Vote por Uno

Jamie Raskin
 Democratic /Demócrata

Cheryl Riley
 Republican /Republicano

Nancy Wallace
 Green /Verde

or write-in/o por escrito:

Judge of the Circuit Court Circuit 6

Vote for up to 4

Juez de la Corte de Circuito Circuito 6

Vote por No Más de Cuatro

Marybeth Ayres

Jennifer S. Fairfax

Louis M. Leibowitz

J. Bradford McCullough

or write-in/o por escrito:

or write-in/o por escrito:

or write-in/o por escrito:

or write-in/o por escrito:

Judge, Appellate Court of Maryland At Large

Anne K. Albright

Vote Yes or No

For Continuance in Office

Juez, Corte de Apelaciones de Maryland

Anne K. Albright

Vote sí o no

Para continuar en el cargo

Yes /Si

No /No

Judge, Appellate Court of Maryland At Large

Kevin F. Arthur

Vote Yes or No

For Continuance in Office

Juez, Corte de Apelaciones de Maryland

Kevin F. Arthur

Vote sí o no

Para continuar en el cargo

Yes /Si

No /No

Vote Both Sides
 Vote en ambos lados



**Judge, Appellate Court of Maryland At Large
Andrea M. Leahy
Vote Yes or No
For Continuance in Office**

Juez, Corte de Apelaciones de Maryland
Andrea M. Leahy
Vote sí o no
Para continuar en el cargo

Yes /Si

No /No

**Non-Partisan Contest
Candidates in this contest may or may not
be affiliated with any political party
Board of Education At Large
Vote for 1**

Contienda no partidista
Los candidatos en esta contienda pueden estar
o no estar afiliados a ningún partido político
Junta de Educación Representando el
Condado
Vote por Uno

Lynne Harris

Rita Montoya

or write-in/o por escrito:

**Non-Partisan Contest
Candidates in this contest may or may not
be affiliated with any political party
Board of Education
District 2
Vote for 1**

Contienda no partidista
Los candidatos en esta contienda pueden estar
o no estar afiliados a ningún partido político
Junta de Educación
Distrito 2
Vote por Uno

Brenda M. Diaz

Natalie Zimmerman

or write-in/o por escrito:

**Non-Partisan Contest
Candidates in this contest may or may not
be affiliated with any political party
Board of Education
District 4
Vote for 1**

Contienda no partidista
Los candidatos en esta contienda pueden estar
o no estar afiliados a ningún partido político
Junta de Educación
Distrito 4
Vote por Uno

Shebra Evans

Laura M. Stewart

or write-in/o por escrito:

**Question 1
Constitutional Amendment
(Ch. 245 of the 2023 Legislative Session)
Declaration of Rights - Right to
Reproductive Freedom**

Pregunta 1
Enmienda Constitucional
(Capítulo 245 de la Sesión Legislativa de
2023)
Declaración de Derechos - Derecho a la
Libertad Reproductiva

The proposed amendment confirms an individual's fundamental right to reproductive freedom, including but not limited to the ability to make and effectuate decisions to prevent, continue, or end the individual's pregnancy, and provides the State may not, directly or indirectly, deny, burden, or abridge, the right unless justified by a compelling State interest achieved by the least restrictive means.

**(Adding Article 48 to the Maryland
Declaration of Rights)**

La enmienda propuesta confirma el derecho fundamental de una persona a la libertad reproductiva, incluyendo, pero no limitado a, la capacidad de tomar y llevar a cabo decisiones para prevenir, continuar o terminar el embarazo de la persona, y establece que el Estado no puede, directa o indirectamente, negar, obstaculizar o restringir el derecho a menos que esté justificado por un interés estatal convincente logrado por los medios menos restrictivos.

(Añadiendo el Artículo 48 a la Declaración de Derechos de Maryland)

- For the Constitutional Amendment/A favor de la Enmienda Constitucional**
- Against the Constitutional Amendment/En contra de la Enmienda Constitucional**

**Question A
Charter Amendment by Petition
County Executive – Term Limit –
Reduction from Three to Two Consecutive
Terms**

Pregunta A
Enmienda a la Carta Constitucional mediante petición
Disminución del límite de mandatos para ejercer el cargo de Ejecutivo del Condado — de tres a dos mandatos consecutivos

Amend Section 202 of the County Charter to decrease the term limit that applies to the County Executive from the current three consecutive terms to two consecutive terms. The decreased limit would apply to anyone who already has served two consecutive terms as of December 2026.

Enmienda al artículo 202 de la Carta Constitucional del condado para disminuir el límite vigente de mandatos para ejercer el cargo de Ejecutivo del Condado -de tres a dos mandatos consecutivos. La disminución del límite de mandatos corresponderá a cualquier funcionario electo que haya cumplido dos mandatos consecutivos a partir de diciembre de 2026.

- For/A favor**
- Against/En contra**

**End of Ballot
Fin de la Papeleta**



**Official Ballot
 Presidential General Election
 November 5, 2024
 State of Maryland, Montgomery County**

**BS 249
 013-059**

Papeleta Electoral Oficial
 Elección General Presidencial
 5 de Noviembre del 2024
 Estado de Maryland, Condado de Montgomery

**Instructions
 Instrucciones**

Making Selections

Como Marcar sus
 Selecciones



Fill in the oval to the left of the name of your choice. You must blacken the oval completely, and do not make any marks outside of the oval. You do not have to vote in every race.

Llene el óvalo a la izquierda del nombre de su selección. Debe rellenar completamente el óvalo. No haga ninguna marca fuera del óvalo. No tiene que votar en cada contienda.



Do not cross out or erase, or your vote may not count. If you make a mistake or a stray mark, you may ask for a new ballot.

No debe tachar o borrar, o su voto no se contará. Si comete un error o hace una marca demás, puede solicitar una nueva papeleta.

Optional write-in

Voto escrito opcional

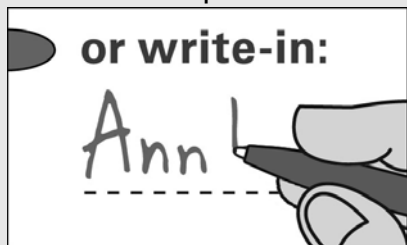

To add a candidate, fill in the oval to the left of "or write-in" and print the name clearly on the dotted line.

Para añadir un candidato por escrito, llene el óvalo a la izquierda de <or write-in/o por escrito> e imprima el nombre del candidato en forma clara en la línea punteada.

**President and Vice President of the United States
 Vote for 1**

Presidente y Vicepresidente de los Estados Unidos
 Vote por Uno

Kamala D. Harris and /y Tim Walz
 Democratic /Demócrata

Donald J. Trump and /y JD Vance
 Republican /Republicano

Chase Oliver and /y Mike ter Maat
 Libertarian /Libertario

Jill Ellen Stein and /y Rudolph Ware
 Green /Verde

Robert F. Kennedy, Jr. and /y Nicole Shanahan
 Unaffiliated /Sin Afiliación

or write-in/o por escrito:

**U.S. Senator
 Vote for 1**

Senador de los EE.UU.
 Vote por Uno

Angela Alsobrooks
 Democratic /Demócrata

Larry Hogan
 Republican /Republicano

Mike Scott
 Libertarian /Libertario

or write-in/o por escrito:

**Representative in Congress District 8
 Vote for 1**

Representante en el Congreso Distrito 8
 Vote por Uno

Jamie Raskin
 Democratic /Demócrata

Cheryl Riley
 Republican /Republicano

Nancy Wallace
 Green /Verde

or write-in/o por escrito:

Judge of the Circuit Court Circuit 6

Vote for up to 4

Juez de la Corte de Circuito Circuito 6

Vote por No Más de Cuatro

Marybeth Ayres

Jennifer S. Fairfax

Louis M. Leibowitz

J. Bradford McCullough

or write-in/o por escrito:

or write-in/o por escrito:

or write-in/o por escrito:

or write-in/o por escrito:

Judge, Appellate Court of Maryland At Large

Anne K. Albright

Vote Yes or No

For Continuance in Office

Juez, Corte de Apelaciones de Maryland

Anne K. Albright

Vote sí o no

Para continuar en el cargo

Yes /Si

No /No

Judge, Appellate Court of Maryland At Large

Kevin F. Arthur

Vote Yes or No

For Continuance in Office

Juez, Corte de Apelaciones de Maryland

Kevin F. Arthur

Vote sí o no

Para continuar en el cargo

Yes /Si

No /No

Vote Both Sides
 Vote en ambos lados



**Judge, Appellate Court of Maryland At Large
Andrea M. Leahy
Vote Yes or No
For Continuance in Office**

Juez, Corte de Apelaciones de Maryland
Andrea M. Leahy
Vote sí o no
Para continuar en el cargo

Yes /Si

No /No

**Non-Partisan Contest
Candidates in this contest may or may not
be affiliated with any political party
Board of Education At Large
Vote for 1**

Contienda no partidista
Los candidatos en esta contienda pueden estar
o no estar afiliados a ningún partido político
Junta de Educación Representando el
Condado
Vote por Uno

Lynne Harris

Rita Montoya

or write-in/o por escrito:

**Non-Partisan Contest
Candidates in this contest may or may not
be affiliated with any political party
Board of Education
District 2
Vote for 1**

Contienda no partidista
Los candidatos en esta contienda pueden estar
o no estar afiliados a ningún partido político
Junta de Educación
Distrito 2
Vote por Uno

Brenda M. Diaz

Natalie Zimmerman

or write-in/o por escrito:

**Non-Partisan Contest
Candidates in this contest may or may not
be affiliated with any political party
Board of Education
District 4
Vote for 1**

Contienda no partidista
Los candidatos en esta contienda pueden estar
o no estar afiliados a ningún partido político
Junta de Educación
Distrito 4
Vote por Uno

Shebra Evans

Laura M. Stewart

or write-in/o por escrito:

**Question 1
Constitutional Amendment
(Ch. 245 of the 2023 Legislative Session)
Declaration of Rights - Right to
Reproductive Freedom**

Pregunta 1
Enmienda Constitucional
(Capítulo 245 de la Sesión Legislativa de
2023)
Declaración de Derechos - Derecho a la
Libertad Reproductiva

The proposed amendment confirms an individual's fundamental right to reproductive freedom, including but not limited to the ability to make and effectuate decisions to prevent, continue, or end the individual's pregnancy, and provides the State may not, directly or indirectly, deny, burden, or abridge, the right unless justified by a compelling State interest achieved by the least restrictive means.

**(Adding Article 48 to the Maryland
Declaration of Rights)**

La enmienda propuesta confirma el derecho fundamental de una persona a la libertad reproductiva, incluyendo, pero no limitado a, la capacidad de tomar y llevar a cabo decisiones para prevenir, continuar o terminar el embarazo de la persona, y establece que el Estado no puede, directa o indirectamente, negar, obstaculizar o restringir el derecho a menos que esté justificado por un interés estatal convincente logrado por los medios menos restrictivos.

(Añadiendo el Artículo 48 a la Declaración de Derechos de Maryland)

For the Constitutional Amendment/A favor de la Enmienda Constitucional

Against the Constitutional Amendment/En contra de la Enmienda Constitucional

**Question A
Charter Amendment by Petition
County Executive – Term Limit –
Reduction from Three to Two Consecutive
Terms**

Pregunta A
Enmienda a la Carta Constitucional mediante petición
Disminución del límite de mandatos para ejercer el cargo de Ejecutivo del Condado — de tres a dos mandatos consecutivos

Amend Section 202 of the County Charter to decrease the term limit that applies to the County Executive from the current three consecutive terms to two consecutive terms. The decreased limit would apply to anyone who already has served two consecutive terms as of December 2026.

Enmienda al artículo 202 de la Carta Constitucional del condado para disminuir el límite vigente de mandatos para ejercer el cargo de Ejecutivo del Condado -de tres a dos mandatos consecutivos. La disminución del límite de mandatos corresponderá a cualquier funcionario electo que haya cumplido dos mandatos consecutivos a partir de diciembre de 2026.

For/A favor

Against/En contra

**End of Ballot
Fin de la Papeleta**



**Official Ballot
 Presidential General Election
 November 5, 2024
 State of Maryland, Montgomery County**

**BS 250
 013-061**

Papeleta Electoral Oficial
 Elección General Presidencial
 5 de Noviembre del 2024
 Estado de Maryland, Condado de Montgomery

**Instructions
 Instrucciones**

Making Selections

Como Marcar sus
 Selecciones

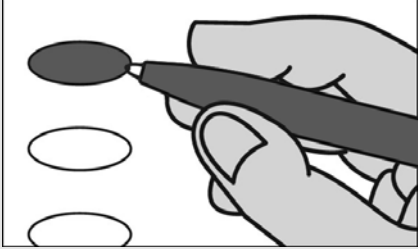

Fill in the oval to the left of the name of your choice. You must blacken the oval completely, and do not make any marks outside of the oval. You do not have to vote in every race.

Llene el óvalo a la izquierda del nombre de su selección. Debe rellenar completamente el óvalo. No haga ninguna marca fuera del óvalo. No tiene que votar en cada contienda.



Do not cross out or erase, or your vote may not count. If you make a mistake or a stray mark, you may ask for a new ballot.

No debe tachar o borrar, o su voto no se contará. Si comete un error o hace una marca demás, puede solicitar una nueva papeleta.

Optional write-in

Voto escrito opcional



To add a candidate, fill in the oval to the left of "or write-in" and print the name clearly on the dotted line.

Para añadir un candidato por escrito, llene el óvalo a la izquierda de <or write-in/o por escrito> e imprima el nombre del candidato en forma clara en la línea punteada.

**President and Vice President of the United States
 Vote for 1**

Presidente y Vicepresidente de los Estados Unidos
 Vote por Uno

Kamala D. Harris and /y Tim Walz
 Democratic /Demócrata

Donald J. Trump and /y JD Vance
 Republican /Republicano

Chase Oliver and /y Mike ter Maat
 Libertarian /Libertario

Jill Ellen Stein and /y Rudolph Ware
 Green /Verde

Robert F. Kennedy, Jr. and /y Nicole Shanahan
 Unaffiliated /Sin Afiliación

or write-in/o por escrito:

**U.S. Senator
 Vote for 1**

Senador de los EE.UU.
 Vote por Uno

Angela Alsobrooks
 Democratic /Demócrata

Larry Hogan
 Republican /Republicano

Mike Scott
 Libertarian /Libertario

or write-in/o por escrito:

**Representative in Congress District 8
 Vote for 1**

Representante en el Congreso Distrito 8
 Vote por Uno

Jamie Raskin
 Democratic /Demócrata

Cheryl Riley
 Republican /Republicano

Nancy Wallace
 Green /Verde

or write-in/o por escrito:

Judge of the Circuit Court Circuit 6

Vote for up to 4

Juez de la Corte de Circuito Circuito 6

Vote por No Más de Cuatro

Marybeth Ayres

Jennifer S. Fairfax

Louis M. Leibowitz

J. Bradford McCullough

or write-in/o por escrito:

or write-in/o por escrito:

or write-in/o por escrito:

or write-in/o por escrito:

Judge, Appellate Court of Maryland At Large

Anne K. Albright

Vote Yes or No

For Continuance in Office

Juez, Corte de Apelaciones de Maryland

Anne K. Albright

Vote sí o no

Para continuar en el cargo

Yes /Si

No /No

Judge, Appellate Court of Maryland At Large

Kevin F. Arthur

Vote Yes or No

For Continuance in Office

Juez, Corte de Apelaciones de Maryland

Kevin F. Arthur

Vote sí o no

Para continuar en el cargo

Yes /Si

No /No

Vote Both Sides
 Vote en ambos lados



**Judge, Appellate Court of Maryland At Large
Andrea M. Leahy
Vote Yes or No
For Continuance in Office**

Juez, Corte de Apelaciones de Maryland
Andrea M. Leahy
Vote sí o no
Para continuar en el cargo

Yes /Si

No /No

**Non-Partisan Contest
Candidates in this contest may or may not
be affiliated with any political party
Board of Education At Large
Vote for 1**

Contienda no partidista
Los candidatos en esta contienda pueden estar
o no estar afiliados a ningún partido político
Junta de Educación Representando el
Condado
Vote por Uno

Lynne Harris

Rita Montoya

or write-in/o por escrito:

**Non-Partisan Contest
Candidates in this contest may or may not
be affiliated with any political party
Board of Education
District 2
Vote for 1**

Contienda no partidista
Los candidatos en esta contienda pueden estar
o no estar afiliados a ningún partido político
Junta de Educación
Distrito 2
Vote por Uno

Brenda M. Diaz

Natalie Zimmerman

or write-in/o por escrito:

**Non-Partisan Contest
Candidates in this contest may or may not
be affiliated with any political party
Board of Education
District 4
Vote for 1**

Contienda no partidista
Los candidatos en esta contienda pueden estar
o no estar afiliados a ningún partido político
Junta de Educación
Distrito 4
Vote por Uno

Shebra Evans

Laura M. Stewart

or write-in/o por escrito:

**Question 1
Constitutional Amendment
(Ch. 245 of the 2023 Legislative Session)
Declaration of Rights - Right to
Reproductive Freedom**

Pregunta 1
Enmienda Constitucional
(Capítulo 245 de la Sesión Legislativa de
2023)
Declaración de Derechos - Derecho a la
Libertad Reproductiva

The proposed amendment confirms an individual's fundamental right to reproductive freedom, including but not limited to the ability to make and effectuate decisions to prevent, continue, or end the individual's pregnancy, and provides the State may not, directly or indirectly, deny, burden, or abridge, the right unless justified by a compelling State interest achieved by the least restrictive means.

**(Adding Article 48 to the Maryland
Declaration of Rights)**

La enmienda propuesta confirma el derecho fundamental de una persona a la libertad reproductiva, incluyendo, pero no limitado a, la capacidad de tomar y llevar a cabo decisiones para prevenir, continuar o terminar el embarazo de la persona, y establece que el Estado no puede, directa o indirectamente, negar, obstaculizar o restringir el derecho a menos que esté justificado por un interés estatal convincente logrado por los medios menos restrictivos.

(Añadiendo el Artículo 48 a la Declaración de Derechos de Maryland)

- For the Constitutional Amendment/A favor de la Enmienda Constitucional**
- Against the Constitutional Amendment/En contra de la Enmienda Constitucional**

**Question A
Charter Amendment by Petition
County Executive – Term Limit –
Reduction from Three to Two Consecutive
Terms**

Pregunta A
Enmienda a la Carta Constitucional mediante petición
Disminución del límite de mandatos para ejercer el cargo de Ejecutivo del Condado — de tres a dos mandatos consecutivos

Amend Section 202 of the County Charter to decrease the term limit that applies to the County Executive from the current three consecutive terms to two consecutive terms. The decreased limit would apply to anyone who already has served two consecutive terms as of December 2026.

Enmienda al artículo 202 de la Carta Constitucional del condado para disminuir el límite vigente de mandatos para ejercer el cargo de Ejecutivo del Condado -de tres a dos mandatos consecutivos. La disminución del límite de mandatos corresponderá a cualquier funcionario electo que haya cumplido dos mandatos consecutivos a partir de diciembre de 2026.

- For/A favor**
- Against/En contra**

**End of Ballot
Fin de la Papeleta**



**Official Ballot
 Presidential General Election
 November 5, 2024
 State of Maryland, Montgomery County**

**BS 251
 013-063**

Papeleta Electoral Oficial
 Elección General Presidencial
 5 de Noviembre del 2024
 Estado de Maryland, Condado de Montgomery

**Instructions
 Instrucciones**

Making Selections

Como Marcar sus
 Selecciones



Fill in the oval to the left of the name of your choice. You must blacken the oval completely, and do not make any marks outside of the oval. You do not have to vote in every race.

Llene el óvalo a la izquierda del nombre de su selección. Debe rellenar completamente el óvalo. No haga ninguna marca fuera del óvalo. No tiene que votar en cada contienda.



Do not cross out or erase, or your vote may not count. If you make a mistake or a stray mark, you may ask for a new ballot.

No debe tachar o borrar, o su voto no se contará. Si comete un error o hace una marca demás, puede solicitar una nueva papeleta.

Optional write-in

Voto escrito opcional



To add a candidate, fill in the oval to the left of "or write-in" and print the name clearly on the dotted line.

Para añadir un candidato por escrito, llene el óvalo a la izquierda de <or write-in/o por escrito> e imprima el nombre del candidato en forma clara en la línea punteada.

**President and Vice President of the United States
 Vote for 1**

Presidente y Vicepresidente de los Estados Unidos
 Vote por Uno

Kamala D. Harris and /y Tim Walz
 Democratic /Demócrata

Donald J. Trump and /y JD Vance
 Republican /Republicano

Chase Oliver and /y Mike ter Maat
 Libertarian /Libertario

Jill Ellen Stein and /y Rudolph Ware
 Green /Verde

Robert F. Kennedy, Jr. and /y Nicole Shanahan
 Unaffiliated /Sin Afiliación

or write-in/o por escrito:

**U.S. Senator
 Vote for 1**

Senador de los EE.UU.
 Vote por Uno

Angela Alsobrooks
 Democratic /Demócrata

Larry Hogan
 Republican /Republicano

Mike Scott
 Libertarian /Libertario

or write-in/o por escrito:

**Representative in Congress District 8
 Vote for 1**

Representante en el Congreso Distrito 8
 Vote por Uno

Jamie Raskin
 Democratic /Demócrata

Cheryl Riley
 Republican /Republicano

Nancy Wallace
 Green /Verde

or write-in/o por escrito:

Judge of the Circuit Court Circuit 6

Vote for up to 4

Juez de la Corte de Circuito Circuito 6

Vote por No Más de Cuatro

Marybeth Ayres

Jennifer S. Fairfax

Louis M. Leibowitz

J. Bradford McCullough

or write-in/o por escrito:

or write-in/o por escrito:

or write-in/o por escrito:

or write-in/o por escrito:

Judge, Appellate Court of Maryland At Large

Anne K. Albright

Vote Yes or No

For Continuance in Office

Juez, Corte de Apelaciones de Maryland

Anne K. Albright

Vote sí o no

Para continuar en el cargo

Yes /Si

No /No

Judge, Appellate Court of Maryland At Large

Kevin F. Arthur

Vote Yes or No

For Continuance in Office

Juez, Corte de Apelaciones de Maryland

Kevin F. Arthur

Vote sí o no

Para continuar en el cargo

Yes /Si

No /No

Vote Both Sides
 Vote en ambos lados



**Judge, Appellate Court of Maryland At Large
Andrea M. Leahy
Vote Yes or No
For Continuance in Office**

Juez, Corte de Apelaciones de Maryland
Andrea M. Leahy
Vote sí o no
Para continuar en el cargo

Yes /Si

No /No

**Non-Partisan Contest
Candidates in this contest may or may not
be affiliated with any political party
Board of Education At Large
Vote for 1**

Contienda no partidista
Los candidatos en esta contienda pueden estar
o no estar afiliados a ningún partido político
Junta de Educación Representando el
Condado
Vote por Uno

Lynne Harris

Rita Montoya

or write-in/o por escrito:

**Non-Partisan Contest
Candidates in this contest may or may not
be affiliated with any political party
Board of Education
District 2
Vote for 1**

Contienda no partidista
Los candidatos en esta contienda pueden estar
o no estar afiliados a ningún partido político
Junta de Educación
Distrito 2
Vote por Uno

Brenda M. Diaz

Natalie Zimmerman

or write-in/o por escrito:

**Non-Partisan Contest
Candidates in this contest may or may not
be affiliated with any political party
Board of Education
District 4
Vote for 1**

Contienda no partidista
Los candidatos en esta contienda pueden estar
o no estar afiliados a ningún partido político
Junta de Educación
Distrito 4
Vote por Uno

Shebra Evans

Laura M. Stewart

or write-in/o por escrito:

**Question 1
Constitutional Amendment
(Ch. 245 of the 2023 Legislative Session)
Declaration of Rights - Right to
Reproductive Freedom**

Pregunta 1
Enmienda Constitucional
(Capítulo 245 de la Sesión Legislativa de
2023)
Declaración de Derechos - Derecho a la
Libertad Reproductiva

The proposed amendment confirms an individual's fundamental right to reproductive freedom, including but not limited to the ability to make and effectuate decisions to prevent, continue, or end the individual's pregnancy, and provides the State may not, directly or indirectly, deny, burden, or abridge, the right unless justified by a compelling State interest achieved by the least restrictive means.

**(Adding Article 48 to the Maryland
Declaration of Rights)**

La enmienda propuesta confirma el derecho fundamental de una persona a la libertad reproductiva, incluyendo, pero no limitado a, la capacidad de tomar y llevar a cabo decisiones para prevenir, continuar o terminar el embarazo de la persona, y establece que el Estado no puede, directa o indirectamente, negar, obstaculizar o restringir el derecho a menos que esté justificado por un interés estatal convincente logrado por los medios menos restrictivos.

(Añadiendo el Artículo 48 a la Declaración de Derechos de Maryland)

- For the Constitutional Amendment/A favor de la Enmienda Constitucional**
- Against the Constitutional Amendment/En contra de la Enmienda Constitucional**

**Question A
Charter Amendment by Petition
County Executive – Term Limit –
Reduction from Three to Two Consecutive
Terms**

Pregunta A
Enmienda a la Carta Constitucional mediante petición
Disminución del límite de mandatos para ejercer el cargo de Ejecutivo del Condado — de tres a dos mandatos consecutivos

Amend Section 202 of the County Charter to decrease the term limit that applies to the County Executive from the current three consecutive terms to two consecutive terms. The decreased limit would apply to anyone who already has served two consecutive terms as of December 2026.

Enmienda al artículo 202 de la Carta Constitucional del condado para disminuir el límite vigente de mandatos para ejercer el cargo de Ejecutivo del Condado -de tres a dos mandatos consecutivos. La disminución del límite de mandatos corresponderá a cualquier funcionario electo que haya cumplido dos mandatos consecutivos a partir de diciembre de 2026.

- For/A favor**
- Against/En contra**

**End of Ballot
Fin de la Papeleta**



**Official Ballot
 Presidential General Election
 November 5, 2024
 State of Maryland, Montgomery County**

**BS 252
 013-064**

Papeleta Electoral Oficial
 Elección General Presidencial
 5 de Noviembre del 2024
 Estado de Maryland, Condado de Montgomery

**Instructions
 Instrucciones**

Making Selections

Como Marcar sus
 Selecciones

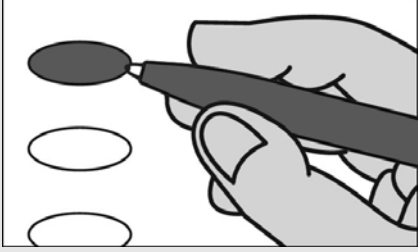

Fill in the oval to the left of the name of your choice. You must blacken the oval completely, and do not make any marks outside of the oval. You do not have to vote in every race.

Llene el óvalo a la izquierda del nombre de su selección. Debe rellenar completamente el óvalo. No haga ninguna marca fuera del óvalo. No tiene que votar en cada contienda.



Do not cross out or erase, or your vote may not count. If you make a mistake or a stray mark, you may ask for a new ballot.

No debe tachar o borrar, o su voto no se contará. Si comete un error o hace una marca demás, puede solicitar una nueva papeleta.

Optional write-in

Voto escrito opcional



To add a candidate, fill in the oval to the left of "or write-in" and print the name clearly on the dotted line.

Para añadir un candidato por escrito, llene el óvalo a la izquierda de <or write-in/o por escrito> e imprima el nombre del candidato en forma clara en la línea punteada.

**President and Vice President of the United States
 Vote for 1**

Presidente y Vicepresidente de los Estados Unidos
 Vote por Uno

Kamala D. Harris and /y Tim Walz
 Democratic /Demócrata

Donald J. Trump and /y JD Vance
 Republican /Republicano

Chase Oliver and /y Mike ter Maat
 Libertarian /Libertario

Jill Ellen Stein and /y Rudolph Ware
 Green /Verde

Robert F. Kennedy, Jr. and /y Nicole Shanahan
 Unaffiliated /Sin Afiliación

or write-in/o por escrito:

**U.S. Senator
 Vote for 1**

Senador de los EE.UU.
 Vote por Uno

Angela Alsobrooks
 Democratic /Demócrata

Larry Hogan
 Republican /Republicano

Mike Scott
 Libertarian /Libertario

or write-in/o por escrito:

**Representative in Congress District 8
 Vote for 1**

Representante en el Congreso Distrito 8
 Vote por Uno

Jamie Raskin
 Democratic /Demócrata

Cheryl Riley
 Republican /Republicano

Nancy Wallace
 Green /Verde

or write-in/o por escrito:

Judge of the Circuit Court Circuit 6

Vote for up to 4

Juez de la Corte de Circuito Circuito 6

Vote por No Más de Cuatro

Marybeth Ayres

Jennifer S. Fairfax

Louis M. Leibowitz

J. Bradford McCullough

or write-in/o por escrito:

or write-in/o por escrito:

or write-in/o por escrito:

or write-in/o por escrito:

Judge, Appellate Court of Maryland At Large

Anne K. Albright

Vote Yes or No

For Continuance in Office

Juez, Corte de Apelaciones de Maryland

Anne K. Albright

Vote sí o no

Para continuar en el cargo

Yes /Si

No /No

Judge, Appellate Court of Maryland At Large

Kevin F. Arthur

Vote Yes or No

For Continuance in Office

Juez, Corte de Apelaciones de Maryland

Kevin F. Arthur

Vote sí o no

Para continuar en el cargo

Yes /Si

No /No

Vote Both Sides
 Vote en ambos lados



**Judge, Appellate Court of Maryland At Large
Andrea M. Leahy
Vote Yes or No
For Continuance in Office**

Juez, Corte de Apelaciones de Maryland
Andrea M. Leahy
Vote sí o no
Para continuar en el cargo

Yes /Si

No /No

**Non-Partisan Contest
Candidates in this contest may or may not
be affiliated with any political party
Board of Education At Large
Vote for 1**

Contienda no partidista
Los candidatos en esta contienda pueden estar
o no estar afiliados a ningún partido político
Junta de Educación Representando el
Condado
Vote por Uno

Lynne Harris

Rita Montoya

or write-in/o por escrito:

**Non-Partisan Contest
Candidates in this contest may or may not
be affiliated with any political party
Board of Education
District 2
Vote for 1**

Contienda no partidista
Los candidatos en esta contienda pueden estar
o no estar afiliados a ningún partido político
Junta de Educación
Distrito 2
Vote por Uno

Brenda M. Diaz

Natalie Zimmerman

or write-in/o por escrito:

**Non-Partisan Contest
Candidates in this contest may or may not
be affiliated with any political party
Board of Education
District 4
Vote for 1**

Contienda no partidista
Los candidatos en esta contienda pueden estar
o no estar afiliados a ningún partido político
Junta de Educación
Distrito 4
Vote por Uno

Shebra Evans

Laura M. Stewart

or write-in/o por escrito:

**Question 1
Constitutional Amendment
(Ch. 245 of the 2023 Legislative Session)
Declaration of Rights - Right to
Reproductive Freedom**

Pregunta 1
Enmienda Constitucional
(Capítulo 245 de la Sesión Legislativa de
2023)
Declaración de Derechos - Derecho a la
Libertad Reproductiva

The proposed amendment confirms an individual's fundamental right to reproductive freedom, including but not limited to the ability to make and effectuate decisions to prevent, continue, or end the individual's pregnancy, and provides the State may not, directly or indirectly, deny, burden, or abridge, the right unless justified by a compelling State interest achieved by the least restrictive means.

**(Adding Article 48 to the Maryland
Declaration of Rights)**

La enmienda propuesta confirma el derecho fundamental de una persona a la libertad reproductiva, incluyendo, pero no limitado a, la capacidad de tomar y llevar a cabo decisiones para prevenir, continuar o terminar el embarazo de la persona, y establece que el Estado no puede, directa o indirectamente, negar, obstaculizar o restringir el derecho a menos que esté justificado por un interés estatal convincente logrado por los medios menos restrictivos.

(Añadiendo el Artículo 48 a la Declaración de Derechos de Maryland)

For the Constitutional Amendment/A favor de la Enmienda Constitucional

Against the Constitutional Amendment/En contra de la Enmienda Constitucional

**Question A
Charter Amendment by Petition
County Executive – Term Limit –
Reduction from Three to Two Consecutive
Terms**

Pregunta A
Enmienda a la Carta Constitucional mediante petición
Disminución del límite de mandatos para ejercer el cargo de Ejecutivo del Condado — de tres a dos mandatos consecutivos

Amend Section 202 of the County Charter to decrease the term limit that applies to the County Executive from the current three consecutive terms to two consecutive terms. The decreased limit would apply to anyone who already has served two consecutive terms as of December 2026.

Enmienda al artículo 202 de la Carta Constitucional del condado para disminuir el límite vigente de mandatos para ejercer el cargo de Ejecutivo del Condado -de tres a dos mandatos consecutivos. La disminución del límite de mandatos corresponderá a cualquier funcionario electo que haya cumplido dos mandatos consecutivos a partir de diciembre de 2026.

For/A favor

Against/En contra

**End of Ballot
Fin de la Papeleta**



**Official Ballot
 Presidential General Election
 November 5, 2024
 State of Maryland, Montgomery County**

**BS 253
 013-065**

Papeleta Electoral Oficial
 Elección General Presidencial
 5 de Noviembre del 2024
 Estado de Maryland, Condado de Montgomery

**Instructions
 Instrucciones**

Making Selections

Como Marcar sus
 Selecciones

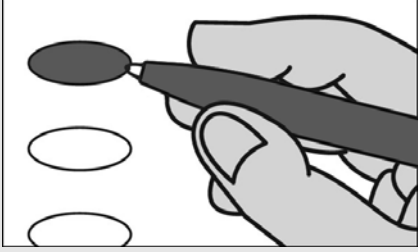

Fill in the oval to the left of the name of your choice. You must blacken the oval completely, and do not make any marks outside of the oval. You do not have to vote in every race.

Llene el óvalo a la izquierda del nombre de su selección. Debe rellenar completamente el óvalo. No haga ninguna marca fuera del óvalo. No tiene que votar en cada contienda.



Do not cross out or erase, or your vote may not count. If you make a mistake or a stray mark, you may ask for a new ballot.

No debe tachar o borrar, o su voto no se contará. Si comete un error o hace una marca demás, puede solicitar una nueva papeleta.

Optional write-in

Voto escrito opcional



To add a candidate, fill in the oval to the left of "or write-in" and print the name clearly on the dotted line.

Para añadir un candidato por escrito, llene el óvalo a la izquierda de <or write-in/o por escrito> e imprima el nombre del candidato en forma clara en la línea punteada.

**President and Vice President of the United States
 Vote for 1**

Presidente y Vicepresidente de los Estados Unidos
 Vote por Uno

Kamala D. Harris and /y Tim Walz
 Democratic /Demócrata

Donald J. Trump and /y JD Vance
 Republican /Republicano

Chase Oliver and /y Mike ter Maat
 Libertarian /Libertario

Jill Ellen Stein and /y Rudolph Ware
 Green /Verde

Robert F. Kennedy, Jr. and /y Nicole Shanahan
 Unaffiliated /Sin Afiliación

or write-in/o por escrito:

**U.S. Senator
 Vote for 1**

Senador de los EE.UU.
 Vote por Uno

Angela Alsobrooks
 Democratic /Demócrata

Larry Hogan
 Republican /Republicano

Mike Scott
 Libertarian /Libertario

or write-in/o por escrito:

**Representative in Congress District 8
 Vote for 1**

Representante en el Congreso Distrito 8
 Vote por Uno

Jamie Raskin
 Democratic /Demócrata

Cheryl Riley
 Republican /Republicano

Nancy Wallace
 Green /Verde

or write-in/o por escrito:

Judge of the Circuit Court Circuit 6

Vote for up to 4

Juez de la Corte de Circuito Circuito 6

Vote por No Más de Cuatro

Marybeth Ayres

Jennifer S. Fairfax

Louis M. Leibowitz

J. Bradford McCullough

or write-in/o por escrito:

or write-in/o por escrito:

or write-in/o por escrito:

or write-in/o por escrito:

Judge, Appellate Court of Maryland At Large

Anne K. Albright

Vote Yes or No

For Continuance in Office

Juez, Corte de Apelaciones de Maryland

Anne K. Albright

Vote sí o no

Para continuar en el cargo

Yes /Si

No /No

Judge, Appellate Court of Maryland At Large

Kevin F. Arthur

Vote Yes or No

For Continuance in Office

Juez, Corte de Apelaciones de Maryland

Kevin F. Arthur

Vote sí o no

Para continuar en el cargo

Yes /Si

No /No

Vote Both Sides
 Vote en ambos lados



**Judge, Appellate Court of Maryland At Large
Andrea M. Leahy
Vote Yes or No
For Continuance in Office**

Juez, Corte de Apelaciones de Maryland
Andrea M. Leahy
Vote sí o no
Para continuar en el cargo

Yes /Si

No /No

**Non-Partisan Contest
Candidates in this contest may or may not
be affiliated with any political party
Board of Education At Large
Vote for 1**

Contienda no partidista
Los candidatos en esta contienda pueden estar
o no estar afiliados a ningún partido político
Junta de Educación Representando el
Condado
Vote por Uno

Lynne Harris

Rita Montoya

or write-in/o por escrito:

**Non-Partisan Contest
Candidates in this contest may or may not
be affiliated with any political party
Board of Education
District 2
Vote for 1**

Contienda no partidista
Los candidatos en esta contienda pueden estar
o no estar afiliados a ningún partido político
Junta de Educación
Distrito 2
Vote por Uno

Brenda M. Diaz

Natalie Zimmerman

or write-in/o por escrito:

**Non-Partisan Contest
Candidates in this contest may or may not
be affiliated with any political party
Board of Education
District 4
Vote for 1**

Contienda no partidista
Los candidatos en esta contienda pueden estar
o no estar afiliados a ningún partido político
Junta de Educación
Distrito 4
Vote por Uno

Shebra Evans

Laura M. Stewart

or write-in/o por escrito:

**Question 1
Constitutional Amendment
(Ch. 245 of the 2023 Legislative Session)
Declaration of Rights - Right to
Reproductive Freedom**

Pregunta 1
Enmienda Constitucional
(Capítulo 245 de la Sesión Legislativa de
2023)
Declaración de Derechos - Derecho a la
Libertad Reproductiva

The proposed amendment confirms an individual's fundamental right to reproductive freedom, including but not limited to the ability to make and effectuate decisions to prevent, continue, or end the individual's pregnancy, and provides the State may not, directly or indirectly, deny, burden, or abridge, the right unless justified by a compelling State interest achieved by the least restrictive means.

**(Adding Article 48 to the Maryland
Declaration of Rights)**

La enmienda propuesta confirma el derecho fundamental de una persona a la libertad reproductiva, incluyendo, pero no limitado a, la capacidad de tomar y llevar a cabo decisiones para prevenir, continuar o terminar el embarazo de la persona, y establece que el Estado no puede, directa o indirectamente, negar, obstaculizar o restringir el derecho a menos que esté justificado por un interés estatal convincente logrado por los medios menos restrictivos.

(Añadiendo el Artículo 48 a la Declaración de Derechos de Maryland)

- For the Constitutional Amendment/A favor de la Enmienda Constitucional**
- Against the Constitutional Amendment/En contra de la Enmienda Constitucional**

**Question A
Charter Amendment by Petition
County Executive – Term Limit –
Reduction from Three to Two Consecutive
Terms**

Pregunta A
Enmienda a la Carta Constitucional mediante petición
Disminución del límite de mandatos para ejercer el cargo de Ejecutivo del Condado — de tres a dos mandatos consecutivos

Amend Section 202 of the County Charter to decrease the term limit that applies to the County Executive from the current three consecutive terms to two consecutive terms. The decreased limit would apply to anyone who already has served two consecutive terms as of December 2026.

Enmienda al artículo 202 de la Carta Constitucional del condado para disminuir el límite vigente de mandatos para ejercer el cargo de Ejecutivo del Condado -de tres a dos mandatos consecutivos. La disminución del límite de mandatos corresponderá a cualquier funcionario electo que haya cumplido dos mandatos consecutivos a partir de diciembre de 2026.

- For/A favor**
- Against/En contra**

**End of Ballot
Fin de la Papeleta**



**Official Ballot
 Presidential General Election
 November 5, 2024
 State of Maryland, Montgomery County**

**BS 254
 013-067**

Papeleta Electoral Oficial
 Elección General Presidencial
 5 de Noviembre del 2024
 Estado de Maryland, Condado de Montgomery

**Instructions
 Instrucciones**

Making Selections

Como Marcar sus
 Selecciones

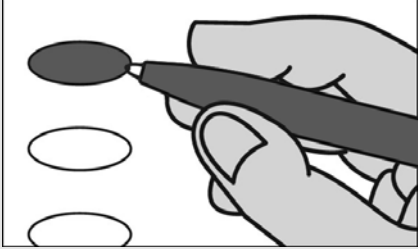

Fill in the oval to the left of the name of your choice. You must blacken the oval completely, and do not make any marks outside of the oval. You do not have to vote in every race.

Llene el óvalo a la izquierda del nombre de su selección. Debe rellenar completamente el óvalo. No haga ninguna marca fuera del óvalo. No tiene que votar en cada contienda.



Do not cross out or erase, or your vote may not count. If you make a mistake or a stray mark, you may ask for a new ballot.

No debe tachar o borrar, o su voto no se contará. Si comete un error o hace una marca demás, puede solicitar una nueva papeleta.

Optional write-in

Voto escrito opcional



To add a candidate, fill in the oval to the left of "or write-in" and print the name clearly on the dotted line.

Para añadir un candidato por escrito, llene el óvalo a la izquierda de <or write-in/o por escrito> e imprima el nombre del candidato en forma clara en la línea punteada.

**President and Vice President of the United States
 Vote for 1**

Presidente y Vicepresidente de los Estados Unidos
 Vote por Uno

Kamala D. Harris and /y Tim Walz
 Democratic /Demócrata

Donald J. Trump and /y JD Vance
 Republican /Republicano

Chase Oliver and /y Mike ter Maat
 Libertarian /Libertario

Jill Ellen Stein and /y Rudolph Ware
 Green /Verde

Robert F. Kennedy, Jr. and /y Nicole Shanahan
 Unaffiliated /Sin Afiliación

or write-in/o por escrito:

**U.S. Senator
 Vote for 1**

Senador de los EE.UU.
 Vote por Uno

Angela Alsobrooks
 Democratic /Demócrata

Larry Hogan
 Republican /Republicano

Mike Scott
 Libertarian /Libertario

or write-in/o por escrito:

**Representative in Congress District 8
 Vote for 1**

Representante en el Congreso Distrito 8
 Vote por Uno

Jamie Raskin
 Democratic /Demócrata

Cheryl Riley
 Republican /Republicano

Nancy Wallace
 Green /Verde

or write-in/o por escrito:

Judge of the Circuit Court Circuit 6

Vote for up to 4

Juez de la Corte de Circuito Circuito 6

Vote por No Más de Cuatro

Marybeth Ayres

Jennifer S. Fairfax

Louis M. Leibowitz

J. Bradford McCullough

or write-in/o por escrito:

or write-in/o por escrito:

or write-in/o por escrito:

or write-in/o por escrito:

Judge, Appellate Court of Maryland At Large

Anne K. Albright

Vote Yes or No

For Continuance in Office

Juez, Corte de Apelaciones de Maryland

Anne K. Albright

Vote sí o no

Para continuar en el cargo

Yes /Si

No /No

Judge, Appellate Court of Maryland At Large

Kevin F. Arthur

Vote Yes or No

For Continuance in Office

Juez, Corte de Apelaciones de Maryland

Kevin F. Arthur

Vote sí o no

Para continuar en el cargo

Yes /Si

No /No

Vote Both Sides
 Vote en ambos lados



**Judge, Appellate Court of Maryland At Large
Andrea M. Leahy
Vote Yes or No
For Continuance in Office**

Juez, Corte de Apelaciones de Maryland
Andrea M. Leahy
Vote sí o no
Para continuar en el cargo

Yes /Si

No /No

**Non-Partisan Contest
Candidates in this contest may or may not
be affiliated with any political party
Board of Education At Large
Vote for 1**

Contienda no partidista
Los candidatos en esta contienda pueden estar
o no estar afiliados a ningún partido político
Junta de Educación Representando el
Condado
Vote por Uno

Lynne Harris

Rita Montoya

or write-in/o por escrito:

**Non-Partisan Contest
Candidates in this contest may or may not
be affiliated with any political party
Board of Education
District 2
Vote for 1**

Contienda no partidista
Los candidatos en esta contienda pueden estar
o no estar afiliados a ningún partido político
Junta de Educación
Distrito 2
Vote por Uno

Brenda M. Diaz

Natalie Zimmerman

or write-in/o por escrito:

**Non-Partisan Contest
Candidates in this contest may or may not
be affiliated with any political party
Board of Education
District 4
Vote for 1**

Contienda no partidista
Los candidatos en esta contienda pueden estar
o no estar afiliados a ningún partido político
Junta de Educación
Distrito 4
Vote por Uno

Shebra Evans

Laura M. Stewart

or write-in/o por escrito:

**Question 1
Constitutional Amendment
(Ch. 245 of the 2023 Legislative Session)
Declaration of Rights - Right to
Reproductive Freedom**

Pregunta 1
Enmienda Constitucional
(Capítulo 245 de la Sesión Legislativa de
2023)
Declaración de Derechos - Derecho a la
Libertad Reproductiva

The proposed amendment confirms an individual's fundamental right to reproductive freedom, including but not limited to the ability to make and effectuate decisions to prevent, continue, or end the individual's pregnancy, and provides the State may not, directly or indirectly, deny, burden, or abridge, the right unless justified by a compelling State interest achieved by the least restrictive means.

**(Adding Article 48 to the Maryland
Declaration of Rights)**

La enmienda propuesta confirma el derecho fundamental de una persona a la libertad reproductiva, incluyendo, pero no limitado a, la capacidad de tomar y llevar a cabo decisiones para prevenir, continuar o terminar el embarazo de la persona, y establece que el Estado no puede, directa o indirectamente, negar, obstaculizar o restringir el derecho a menos que esté justificado por un interés estatal convincente logrado por los medios menos restrictivos.

(Añadiendo el Artículo 48 a la Declaración de Derechos de Maryland)

- For the Constitutional Amendment/A favor de la Enmienda Constitucional**
- Against the Constitutional Amendment/En contra de la Enmienda Constitucional**

**Question A
Charter Amendment by Petition
County Executive – Term Limit –
Reduction from Three to Two Consecutive
Terms**

Pregunta A
Enmienda a la Carta Constitucional mediante petición
Disminución del límite de mandatos para ejercer el cargo de Ejecutivo del Condado — de tres a dos mandatos consecutivos

Amend Section 202 of the County Charter to decrease the term limit that applies to the County Executive from the current three consecutive terms to two consecutive terms. The decreased limit would apply to anyone who already has served two consecutive terms as of December 2026.

Enmienda al artículo 202 de la Carta Constitucional del condado para disminuir el límite vigente de mandatos para ejercer el cargo de Ejecutivo del Condado -de tres a dos mandatos consecutivos. La disminución del límite de mandatos corresponderá a cualquier funcionario electo que haya cumplido dos mandatos consecutivos a partir de diciembre de 2026.

- For/A favor**
- Against/En contra**

**End of Ballot
Fin de la Papeleta**



**Official Ballot
 Presidential General Election
 November 5, 2024
 State of Maryland, Montgomery County**

**BS 255
 013-068**

Papeleta Electoral Oficial
 Elección General Presidencial
 5 de Noviembre del 2024
 Estado de Maryland, Condado de Montgomery

**Instructions
 Instrucciones**

Making Selections

Como Marcar sus
 Selecciones



Fill in the oval to the left of the name of your choice. You must blacken the oval completely, and do not make any marks outside of the oval. You do not have to vote in every race.

Llene el óvalo a la izquierda del nombre de su selección. Debe rellenar completamente el óvalo. No haga ninguna marca fuera del óvalo. No tiene que votar en cada contienda.



Do not cross out or erase, or your vote may not count. If you make a mistake or a stray mark, you may ask for a new ballot.

No debe tachar o borrar, o su voto no se contará. Si comete un error o hace una marca demás, puede solicitar una nueva papeleta.

Optional write-in

Voto escrito opcional



To add a candidate, fill in the oval to the left of "or write-in" and print the name clearly on the dotted line.

Para añadir un candidato por escrito, llene el óvalo a la izquierda de <or write-in/o por escrito> e imprima el nombre del candidato en forma clara en la línea punteada.

**President and Vice President of the United States
 Vote for 1**

Presidente y Vicepresidente de los Estados Unidos
 Vote por Uno

Kamala D. Harris and /y Tim Walz
 Democratic /Demócrata

Donald J. Trump and /y JD Vance
 Republican /Republicano

Chase Oliver and /y Mike ter Maat
 Libertarian /Libertario

Jill Ellen Stein and /y Rudolph Ware
 Green /Verde

Robert F. Kennedy, Jr. and /y Nicole Shanahan
 Unaffiliated /Sin Afiliación

or write-in/o por escrito:

**U.S. Senator
 Vote for 1**

Senador de los EE.UU.
 Vote por Uno

Angela Alsobrooks
 Democratic /Demócrata

Larry Hogan
 Republican /Republicano

Mike Scott
 Libertarian /Libertario

or write-in/o por escrito:

**Representative in Congress District 8
 Vote for 1**

Representante en el Congreso Distrito 8
 Vote por Uno

Jamie Raskin
 Democratic /Demócrata

Cheryl Riley
 Republican /Republicano

Nancy Wallace
 Green /Verde

or write-in/o por escrito:

Judge of the Circuit Court Circuit 6

Vote for up to 4

Juez de la Corte de Circuito Circuito 6

Vote por No Más de Cuatro

Marybeth Ayres

Jennifer S. Fairfax

Louis M. Leibowitz

J. Bradford McCullough

or write-in/o por escrito:

or write-in/o por escrito:

or write-in/o por escrito:

or write-in/o por escrito:

Judge, Appellate Court of Maryland At Large

Anne K. Albright

Vote Yes or No

For Continuance in Office

Juez, Corte de Apelaciones de Maryland

Anne K. Albright

Vote sí o no

Para continuar en el cargo

Yes /Si

No /No

Judge, Appellate Court of Maryland At Large

Kevin F. Arthur

Vote Yes or No

For Continuance in Office

Juez, Corte de Apelaciones de Maryland

Kevin F. Arthur

Vote sí o no

Para continuar en el cargo

Yes /Si

No /No

Vote Both Sides
 Vote en ambos lados



**Judge, Appellate Court of Maryland At Large
Andrea M. Leahy
Vote Yes or No
For Continuance in Office**

Juez, Corte de Apelaciones de Maryland
Andrea M. Leahy
Vote sí o no
Para continuar en el cargo

Yes /Si

No /No

**Non-Partisan Contest
Candidates in this contest may or may not
be affiliated with any political party
Board of Education At Large
Vote for 1**

Contienda no partidista
Los candidatos en esta contienda pueden estar
o no estar afiliados a ningún partido político
Junta de Educación Representando el
Condado
Vote por Uno

Lynne Harris

Rita Montoya

or write-in/o por escrito:

**Non-Partisan Contest
Candidates in this contest may or may not
be affiliated with any political party
Board of Education
District 2
Vote for 1**

Contienda no partidista
Los candidatos en esta contienda pueden estar
o no estar afiliados a ningún partido político
Junta de Educación
Distrito 2
Vote por Uno

Brenda M. Diaz

Natalie Zimmerman

or write-in/o por escrito:

**Non-Partisan Contest
Candidates in this contest may or may not
be affiliated with any political party
Board of Education
District 4
Vote for 1**

Contienda no partidista
Los candidatos en esta contienda pueden estar
o no estar afiliados a ningún partido político
Junta de Educación
Distrito 4
Vote por Uno

Shebra Evans

Laura M. Stewart

or write-in/o por escrito:

**Question 1
Constitutional Amendment
(Ch. 245 of the 2023 Legislative Session)
Declaration of Rights - Right to
Reproductive Freedom**

Pregunta 1
Enmienda Constitucional
(Capítulo 245 de la Sesión Legislativa de
2023)
Declaración de Derechos - Derecho a la
Libertad Reproductiva

The proposed amendment confirms an individual's fundamental right to reproductive freedom, including but not limited to the ability to make and effectuate decisions to prevent, continue, or end the individual's pregnancy, and provides the State may not, directly or indirectly, deny, burden, or abridge, the right unless justified by a compelling State interest achieved by the least restrictive means.

**(Adding Article 48 to the Maryland
Declaration of Rights)**

La enmienda propuesta confirma el derecho fundamental de una persona a la libertad reproductiva, incluyendo, pero no limitado a, la capacidad de tomar y llevar a cabo decisiones para prevenir, continuar o terminar el embarazo de la persona, y establece que el Estado no puede, directa o indirectamente, negar, obstaculizar o restringir el derecho a menos que esté justificado por un interés estatal convincente logrado por los medios menos restrictivos.

(Añadiendo el Artículo 48 a la Declaración de Derechos de Maryland)

- For the Constitutional Amendment/A favor de la Enmienda Constitucional**
- Against the Constitutional Amendment/En contra de la Enmienda Constitucional**

**Question A
Charter Amendment by Petition
County Executive – Term Limit –
Reduction from Three to Two Consecutive
Terms**

Pregunta A
Enmienda a la Carta Constitucional mediante petición
Disminución del límite de mandatos para ejercer el cargo de Ejecutivo del Condado — de tres a dos mandatos consecutivos

Amend Section 202 of the County Charter to decrease the term limit that applies to the County Executive from the current three consecutive terms to two consecutive terms. The decreased limit would apply to anyone who already has served two consecutive terms as of December 2026.

Enmienda al artículo 202 de la Carta Constitucional del condado para disminuir el límite vigente de mandatos para ejercer el cargo de Ejecutivo del Condado -de tres a dos mandatos consecutivos. La disminución del límite de mandatos corresponderá a cualquier funcionario electo que haya cumplido dos mandatos consecutivos a partir de diciembre de 2026.

- For/A favor**
- Against/En contra**

**End of Ballot
Fin de la Papeleta**



**Official Ballot
 Presidential General Election
 November 5, 2024
 State of Maryland, Montgomery County**

**BS 256
 013-069**

Papeleta Electoral Oficial
 Elección General Presidencial
 5 de Noviembre del 2024
 Estado de Maryland, Condado de Montgomery

**Instructions
 Instrucciones**

Making Selections

Como Marcar sus
 Selecciones

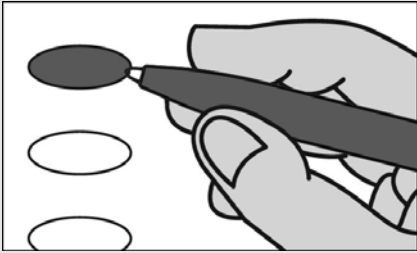

Fill in the oval to the left of the name of your choice. You must blacken the oval completely, and do not make any marks outside of the oval. You do not have to vote in every race.

Llene el óvalo a la izquierda del nombre de su selección. Debe rellenar completamente el óvalo. No haga ninguna marca fuera del óvalo. No tiene que votar en cada contienda.



Do not cross out or erase, or your vote may not count. If you make a mistake or a stray mark, you may ask for a new ballot.

No debe tachar o borrar, o su voto no se contará. Si comete un error o hace una marca demás, puede solicitar una nueva papeleta.

Optional write-in

Voto escrito opcional

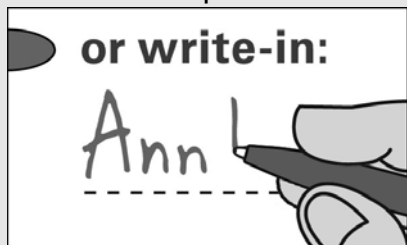

To add a candidate, fill in the oval to the left of "or write-in" and print the name clearly on the dotted line.

Para añadir un candidato por escrito, llene el óvalo a la izquierda de <or write-in/o por escrito> e imprima el nombre del candidato en forma clara en la línea punteada.

**President and Vice President of the United States
 Vote for 1**

Presidente y Vicepresidente de los Estados Unidos
 Vote por Uno

Kamala D. Harris and /y Tim Walz
 Democratic /Demócrata

Donald J. Trump and /y JD Vance
 Republican /Republicano

Chase Oliver and /y Mike ter Maat
 Libertarian /Libertario

Jill Ellen Stein and /y Rudolph Ware
 Green /Verde

Robert F. Kennedy, Jr. and /y Nicole Shanahan
 Unaffiliated /Sin Afiliación

or write-in/o por escrito:

**U.S. Senator
 Vote for 1**

Senador de los EE.UU.
 Vote por Uno

Angela Alsobrooks
 Democratic /Demócrata

Larry Hogan
 Republican /Republicano

Mike Scott
 Libertarian /Libertario

or write-in/o por escrito:

**Representative in Congress District 8
 Vote for 1**

Representante en el Congreso Distrito 8
 Vote por Uno

Jamie Raskin
 Democratic /Demócrata

Cheryl Riley
 Republican /Republicano

Nancy Wallace
 Green /Verde

or write-in/o por escrito:

Judge of the Circuit Court Circuit 6

Vote for up to 4

Juez de la Corte de Circuito Circuito 6

Vote por No Más de Cuatro

Marybeth Ayres

Jennifer S. Fairfax

Louis M. Leibowitz

J. Bradford McCullough

or write-in/o por escrito:

or write-in/o por escrito:

or write-in/o por escrito:

or write-in/o por escrito:

Judge, Appellate Court of Maryland At Large

Anne K. Albright

Vote Yes or No

For Continuance in Office

Juez, Corte de Apelaciones de Maryland

Anne K. Albright

Vote sí o no

Para continuar en el cargo

Yes /Si

No /No

Judge, Appellate Court of Maryland At Large

Kevin F. Arthur

Vote Yes or No

For Continuance in Office

Juez, Corte de Apelaciones de Maryland

Kevin F. Arthur

Vote sí o no

Para continuar en el cargo

Yes /Si

No /No

Vote Both Sides
 Vote en ambos lados



**Judge, Appellate Court of Maryland At Large
Andrea M. Leahy
Vote Yes or No
For Continuance in Office**

Juez, Corte de Apelaciones de Maryland
Andrea M. Leahy
Vote sí o no
Para continuar en el cargo

Yes /Si

No /No

**Non-Partisan Contest
Candidates in this contest may or may not
be affiliated with any political party
Board of Education At Large
Vote for 1**

Contienda no partidista
Los candidatos en esta contienda pueden estar
o no estar afiliados a ningún partido político
Junta de Educación Representando el
Condado
Vote por Uno

Lynne Harris

Rita Montoya

or write-in/o por escrito:

**Non-Partisan Contest
Candidates in this contest may or may not
be affiliated with any political party
Board of Education
District 2
Vote for 1**

Contienda no partidista
Los candidatos en esta contienda pueden estar
o no estar afiliados a ningún partido político
Junta de Educación
Distrito 2
Vote por Uno

Brenda M. Diaz

Natalie Zimmerman

or write-in/o por escrito:

**Non-Partisan Contest
Candidates in this contest may or may not
be affiliated with any political party
Board of Education
District 4
Vote for 1**

Contienda no partidista
Los candidatos en esta contienda pueden estar
o no estar afiliados a ningún partido político
Junta de Educación
Distrito 4
Vote por Uno

Shebra Evans

Laura M. Stewart

or write-in/o por escrito:

**Question 1
Constitutional Amendment
(Ch. 245 of the 2023 Legislative Session)
Declaration of Rights - Right to
Reproductive Freedom**

Pregunta 1
Enmienda Constitucional
(Capítulo 245 de la Sesión Legislativa de
2023)
Declaración de Derechos - Derecho a la
Libertad Reproductiva

The proposed amendment confirms an individual's fundamental right to reproductive freedom, including but not limited to the ability to make and effectuate decisions to prevent, continue, or end the individual's pregnancy, and provides the State may not, directly or indirectly, deny, burden, or abridge, the right unless justified by a compelling State interest achieved by the least restrictive means.

**(Adding Article 48 to the Maryland
Declaration of Rights)**

La enmienda propuesta confirma el derecho fundamental de una persona a la libertad reproductiva, incluyendo, pero no limitado a, la capacidad de tomar y llevar a cabo decisiones para prevenir, continuar o terminar el embarazo de la persona, y establece que el Estado no puede, directa o indirectamente, negar, obstaculizar o restringir el derecho a menos que esté justificado por un interés estatal convincente logrado por los medios menos restrictivos.

(Añadiendo el Artículo 48 a la Declaración de Derechos de Maryland)

- For the Constitutional Amendment/A favor de la Enmienda Constitucional**
- Against the Constitutional Amendment/En contra de la Enmienda Constitucional**

**Question A
Charter Amendment by Petition
County Executive – Term Limit –
Reduction from Three to Two Consecutive
Terms**

Pregunta A
Enmienda a la Carta Constitucional mediante petición
Disminución del límite de mandatos para ejercer el cargo de Ejecutivo del Condado — de tres a dos mandatos consecutivos

Amend Section 202 of the County Charter to decrease the term limit that applies to the County Executive from the current three consecutive terms to two consecutive terms. The decreased limit would apply to anyone who already has served two consecutive terms as of December 2026.

Enmienda al artículo 202 de la Carta Constitucional del condado para disminuir el límite vigente de mandatos para ejercer el cargo de Ejecutivo del Condado -de tres a dos mandatos consecutivos. La disminución del límite de mandatos corresponderá a cualquier funcionario electo que haya cumplido dos mandatos consecutivos a partir de diciembre de 2026.

- For/A favor**
- Against/En contra**

**End of Ballot
Fin de la Papeleta**



**Official Ballot
 Presidential General Election
 November 5, 2024
 State of Maryland, Montgomery County**

**BS 257
 013-071**

Papeleta Electoral Oficial
 Elección General Presidencial
 5 de Noviembre del 2024
 Estado de Maryland, Condado de Montgomery

**Instructions
 Instrucciones**

Making Selections

Como Marcar sus
 Selecciones

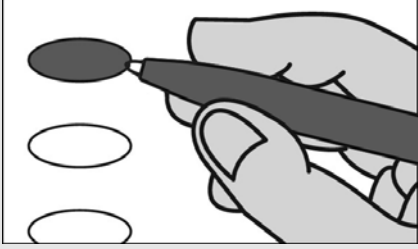

Fill in the oval to the left of the name of your choice. You must blacken the oval completely, and do not make any marks outside of the oval. You do not have to vote in every race.

Llene el óvalo a la izquierda del nombre de su selección. Debe rellenar completamente el óvalo. No haga ninguna marca fuera del óvalo. No tiene que votar en cada contienda.



Do not cross out or erase, or your vote may not count. If you make a mistake or a stray mark, you may ask for a new ballot.

No debe tachar o borrar, o su voto no se contará. Si comete un error o hace una marca demás, puede solicitar una nueva papeleta.

Optional write-in

Voto escrito opcional

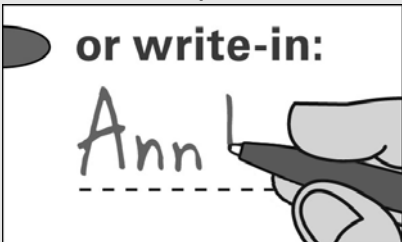

To add a candidate, fill in the oval to the left of "or write-in" and print the name clearly on the dotted line.

Para añadir un candidato por escrito, llene el óvalo a la izquierda de <or write-in/o por escrito> e imprima el nombre del candidato en forma clara en la línea punteada.

**President and Vice President of the United States
 Vote for 1**

Presidente y Vicepresidente de los Estados Unidos
 Vote por Uno

Kamala D. Harris and /y Tim Walz
 Democratic /Demócrata

Donald J. Trump and /y JD Vance
 Republican /Republicano

Chase Oliver and /y Mike ter Maat
 Libertarian /Libertario

Jill Ellen Stein and /y Rudolph Ware
 Green /Verde

Robert F. Kennedy, Jr. and /y Nicole Shanahan
 Unaffiliated /Sin Afiliación

or write-in/o por escrito:

**U.S. Senator
 Vote for 1**

Senador de los EE.UU.
 Vote por Uno

Angela Alsobrooks
 Democratic /Demócrata

Larry Hogan
 Republican /Republicano

Mike Scott
 Libertarian /Libertario

or write-in/o por escrito:

**Representative in Congress District 8
 Vote for 1**

Representante en el Congreso Distrito 8
 Vote por Uno

Jamie Raskin
 Democratic /Demócrata

Cheryl Riley
 Republican /Republicano

Nancy Wallace
 Green /Verde

or write-in/o por escrito:

Judge of the Circuit Court Circuit 6

Vote for up to 4

Juez de la Corte de Circuito Circuito 6

Vote por No Más de Cuatro

Marybeth Ayres

Jennifer S. Fairfax

Louis M. Leibowitz

J. Bradford McCullough

or write-in/o por escrito:

or write-in/o por escrito:

or write-in/o por escrito:

or write-in/o por escrito:

Judge, Appellate Court of Maryland At Large

Anne K. Albright

Vote Yes or No

For Continuance in Office

Juez, Corte de Apelaciones de Maryland

Anne K. Albright

Vote sí o no

Para continuar en el cargo

Yes /Si

No /No

Judge, Appellate Court of Maryland At Large

Kevin F. Arthur

Vote Yes or No

For Continuance in Office

Juez, Corte de Apelaciones de Maryland

Kevin F. Arthur

Vote sí o no

Para continuar en el cargo

Yes /Si

No /No

Vote Both Sides
 Vote en ambos lados



**Judge, Appellate Court of Maryland At Large
Andrea M. Leahy
Vote Yes or No
For Continuance in Office**

Juez, Corte de Apelaciones de Maryland
Andrea M. Leahy
Vote sí o no
Para continuar en el cargo

Yes /Si

No /No

**Non-Partisan Contest
Candidates in this contest may or may not
be affiliated with any political party
Board of Education At Large
Vote for 1**

Contienda no partidista
Los candidatos en esta contienda pueden estar
o no estar afiliados a ningún partido político
Junta de Educación Representando el
Condado
Vote por Uno

Lynne Harris

Rita Montoya

or write-in/o por escrito:

**Non-Partisan Contest
Candidates in this contest may or may not
be affiliated with any political party
Board of Education
District 2
Vote for 1**

Contienda no partidista
Los candidatos en esta contienda pueden estar
o no estar afiliados a ningún partido político
Junta de Educación
Distrito 2
Vote por Uno

Brenda M. Diaz

Natalie Zimmerman

or write-in/o por escrito:

**Non-Partisan Contest
Candidates in this contest may or may not
be affiliated with any political party
Board of Education
District 4
Vote for 1**

Contienda no partidista
Los candidatos en esta contienda pueden estar
o no estar afiliados a ningún partido político
Junta de Educación
Distrito 4
Vote por Uno

Shebra Evans

Laura M. Stewart

or write-in/o por escrito:

**Question 1
Constitutional Amendment
(Ch. 245 of the 2023 Legislative Session)
Declaration of Rights - Right to
Reproductive Freedom**

Pregunta 1
Enmienda Constitucional
(Capítulo 245 de la Sesión Legislativa de
2023)
Declaración de Derechos - Derecho a la
Libertad Reproductiva

The proposed amendment confirms an individual's fundamental right to reproductive freedom, including but not limited to the ability to make and effectuate decisions to prevent, continue, or end the individual's pregnancy, and provides the State may not, directly or indirectly, deny, burden, or abridge, the right unless justified by a compelling State interest achieved by the least restrictive means.

**(Adding Article 48 to the Maryland
Declaration of Rights)**

La enmienda propuesta confirma el derecho fundamental de una persona a la libertad reproductiva, incluyendo, pero no limitado a, la capacidad de tomar y llevar a cabo decisiones para prevenir, continuar o terminar el embarazo de la persona, y establece que el Estado no puede, directa o indirectamente, negar, obstaculizar o restringir el derecho a menos que esté justificado por un interés estatal convincente logrado por los medios menos restrictivos.

(Añadiendo el Artículo 48 a la Declaración de Derechos de Maryland)

- For the Constitutional Amendment/A favor de la Enmienda Constitucional**
- Against the Constitutional Amendment/En contra de la Enmienda Constitucional**

**Question A
Charter Amendment by Petition
County Executive – Term Limit –
Reduction from Three to Two Consecutive
Terms**

Pregunta A
Enmienda a la Carta Constitucional mediante petición
Disminución del límite de mandatos para ejercer el cargo de Ejecutivo del Condado — de tres a dos mandatos consecutivos

Amend Section 202 of the County Charter to decrease the term limit that applies to the County Executive from the current three consecutive terms to two consecutive terms. The decreased limit would apply to anyone who already has served two consecutive terms as of December 2026.

Enmienda al artículo 202 de la Carta Constitucional del condado para disminuir el límite vigente de mandatos para ejercer el cargo de Ejecutivo del Condado -de tres a dos mandatos consecutivos. La disminución del límite de mandatos corresponderá a cualquier funcionario electo que haya cumplido dos mandatos consecutivos a partir de diciembre de 2026.

- For/A favor**
- Against/En contra**

**End of Ballot
Fin de la Papeleta**

